

**PERSONEN- UND
VORLESUNGSVERZEICHNIS**

Frühjahrstrimester 2001

DISTRIBUTION STATEMENT A
Approved for Public Release
Distribution Unlimited

20041112 048



Postanschrift: Universität der Bundeswehr München
Werner-Heisenberg-Weg 39
85577 Neubiberg

Tel.: (0 89) 60 04 - 1 (Vermittlung)
Tel.: (0 89) 60 04 - Nebenstelle
(bei direkter Durchwahl)
Fax: (0 89) 60 04 - 35 60 (Zentrale Poststelle)
Telex: 05 215 800

Herausgeber: Der Präsident der Universität
der Bundeswehr München

Redaktion: Gremiensekretariat
RAR'in Anna-Maria *Umbach*
Tel.: (0 89) 60 04 - 20 03
Fax: (0 89) 60 04 - 44 77
e-mail: anna.umbach@unibw-muenchen.de

Satz und Layout: *Erika Kallweit*
Tel.: (0 89) 60 04 - 23 44
Fax: (0 89) 60 04 - 44 77

Gesamtherstellung: Druckerei und Vervielfältigungsstelle
der Universität der Bundeswehr München
Tel.: (0 89) 60 04 - 40 80

Bestellung und Versand: Gremiensekretariat, Tel.: 60 04 - 20 03 / 23 44

Die Angaben im Personen- und Vorlesungsverzeichnis stehen unter dem Vorbehalt der nachträglichen Änderung.

Aus der Aufnahme können Rechtsansprüche nicht hergeleitet werden.

Dieses Verzeichnis wurde im Februar 2001 redaktionell abgeschlossen.
ISSN 1431-6668

REPORT DOCUMENTATION PAGE

Form Approved OMB No. 0704-0188

Public reporting burden for this collection of information is estimated to average 1 hour per response, including the time for reviewing instructions, searching existing data sources, gathering and maintaining the data needed, and completing and reviewing the collection of information. Send comments regarding this burden estimate or any other aspect of this collection of information, including suggestions for reducing this burden to Washington Headquarters Services, Directorate for Information Operations and Reports, 1215 Jefferson Davis Highway, Suite 1204, Arlington, VA 22202-4302, and to the Office of Management and Budget, Paperwork Reduction Project (0704-0188), Washington, DC 20503.

1. AGENCY USE ONLY (Leave blank)		2. REPORT DATE 2001	3. REPORT TYPE AND DATES COVERED Index	
4. TITLE AND SUBTITLE Personal- und Vorlesungsverzeichnis: Fruehjahrstrimester 2001 (Index of Faculty and Courses: SpringTrimester 2001)			5. FUNDING NUMBERS	
6. AUTHOR(S)				
7. PERFORMING ORGANIZATION NAME(S) AND ADDRESS(ES) UNIBW				
9. SPONSORING/MONITORING AGENCY NAME(S) AND ADDRESS(ES) Universitaet fuer der Bundeswehr Muenchen			10. SPONSORING/MONITORING AGENCY REPORT NUMBER	
11. SUPPLEMENTARY NOTES Text in German, 356 pages.				
12a. DISTRIBUTION/AVAILABILITY STATEMENT Category A: Public Release			12b. DISTRIBUTION CODE	
<p>ABSTRACT (Maximum 200 words)</p> <p>Index contains the names of the faculty of the University of the Federal Armed Forces and the courses offered there in the Spring of 2001. Also furnished are maps of the campus and the names of the administrative staff.</p> <p>Machine assisted translation.</p>				
14. SUBJECT TERMS UNIBW, Germany, Foreign reports, Armed forces, Bundeswehr			15. NUMBER OF PAGES	
			16. PRICE CODE	
17. SECURITY CLASSIFICATION OF REPORT UNCLASSIFIED	18. SECURITY CLASSIFICATION OF THIS PAGE UNCLASSIFIED	19. SECURITY CLASSIFICATION OF ABSTRACT UNCLASSIFIED	20. LIMITATION OF ABSTRACT UL	

Universität der Bundeswehr München

**Personen- und
Vorlesungsverzeichnis**

Frühjahrstrimester 2001

01.04. - 30.09.2001

DISTRIBUTION STATEMENT A
Approved for Public Release
Distribution Unlimited

AQ F05-01-0130

Inhaltsverzeichnis

	Seite
Zur Geschichte und Struktur der Universität der Bundeswehr München	6
Organe und Einrichtungen der Universität der Bundeswehr München	8
- Präsident	8
- Leitungsgremium	8
- Erweiterte Hochschulleitung	10
- Senat	11
- Hochschulrat	11
- Verwaltungsrat	11
Beauftragte und Prüfungsausschüsse	12
Dekane/Prodekane/Studiendekane	13
Ehrungen	14
Mitgliedschaften	16
Wissenschaftliche Kooperationen	17
Partnerschaften	18
Zentrale Verwaltung	19
Frauenbeauftragte	20
Studentenbereich	21
Studentischer Konvent	26
Personalrat/Vertretung der Schwerbehinderten/ Jugend- und Auszubildendenvertretung	27
Hochschulseelsorge/Psychologische Studienberatung	28
Zentrale Einrichtungen	
- Universitätsbibliothek	29
- Rechenzentrum	33
- Sprachenzentrum	40
- <i>Sprachlehrer, Lehrbeauftragte, Lehrveranstaltungen</i>	
- Medienzentrum	58
- Sportzentrum	60
- <i>Sportlehrer, Lehrbeauftragte, Lehrveranstaltungen</i>	
- Allgemeine Studienhinweise	65
- Freundeskreis	68

Lehrkörper, wissenschaftliche Einrichtungen, Lehrveranstaltungen:	Seite
EGA/ETA - eine Besonderheit des Studiums an den Universitäten der Bundeswehr	67
Fakultät für Bauingenieur- und Vermessungswesen	71
Fakultät für Elektrotechnik	113
Fakultät für Informatik	139
Fakultät für Luft- und Raumfahrttechnik	159
Fakultät für Pädagogik	193
Fakultät für Sozialwissenschaften mit EGA-/ETA-Studium (univ.)	223
Fakultät für Wirtschafts- und Organisationswissenschaften	253
Fachbereich Betriebswirtschaft mit EGA-Studium (FH)	279
Fachbereich Elektrotechnik	295
Fachbereich Maschinenbau	313
Lagepläne	328
Alphabetisches Namensregister	341
Im Verzeichnis verwendete Abkürzungen/Zeichen	356

**Sind Sie schon Mitglied im Freundeskreis der
Universität der Bundeswehr München?**

Siehe Seite 68

Zur Geschichte und Struktur der Universität

Die Universität der Bundeswehr München liegt in der Gemeinde Neubiberg am südöstlichen Stadtrand von München. Sie wurde am 1. Oktober 1973 gegründet und trug bis zum 31. März 1985 den Namen „Hochschule der Bundeswehr München“.

Am 1. Oktober 1980 erhielt die Universität das Promotionsrecht, am 1. Oktober 1981 das Habilitationsrecht.

Anlaß für die Gründung zweier Hochschulen der Bundeswehr in München und Hamburg war Ende der 60er Jahre ein sich abzeichnender Mangel an länger dienenden Zeitoffizieren. Als Ursache dafür wurde die einseitige und modernen Ansprüchen nicht mehr gerecht werdende Berufsausbildung der Offiziere genannt. Im September 1970 wurde deshalb eine Bildungskommission unter dem Vorsitz von Professor Dr. Thomas Ellwein, damals Direktor des „Wissenschaftlichen Instituts für Erziehung und Bildung in den Streitkräften“, gebildet.

Die Kommission schlug in ihrem Gutachten vor,

- die Ausbildung des Offiziers über einen Zeitraum von 5 Jahren zu erstrecken, der sich aus einem zweijährigen militärischen und einem dreijährigen wissenschaftlichen Abschnitt zusammensetzt,
- das wissenschaftliche Studium der Offizieranwärter und Offiziere an eigenen Hochschulen der Bundeswehr durchzuführen.

Zu letzterem Vorschlag führten folgende Überlegungen:

„Die Aufgaben heutiger Offiziere vom Einheitsführer an aufwärts sind so vielfältig, daß ihre militärische und ihre fachliche Ausbildung getrennt werden muß. Der größte Teil der studierenden Offizieranwärter und Offiziere wird in der Bundeswehr Dienst auf Zeit tun. Das Studium muß deshalb sowohl auf den Beruf des Offiziers als auch auf den zivilen Beruf vorbereiten. Dazu ist eine Vergleichbarkeit zwischen den Studiengängen und -abschlüssen an Hochschulen der Bundeswehr und denen an öffentlichen Hochschulen erforderlich.“

Als die Hochschulen am 1. Oktober 1973 ihren akademischen Betrieb in Lehre und Forschung aufnahmen, stand fest, daß prinzipiell alle Offiziere und Offizieranwärter, mit einer Verpflichtungszeit von mindestens zwölf Jahren, an einer der beiden Universitäten studieren müssen.

Die Prüfungs- und Studienordnungen werden von der Universität im Einvernehmen mit dem Bayerischen Staatsministerium für Wissenschaft, Forschung und Kunst und dem Bundesministerium der Verteidigung erlassen.

Im Unterschied zu den zivilen Hochschulen wurde für alle Studiengänge eine Regelstudienzeit eingeführt. Sie beträgt drei Studienjahre zu je drei Trimestern und einem sich daran anschließenden, von Pflichtlehrveranstaltungen freien Zeitraum von drei Monaten zur Durchführung der Abschlußprüfungen.

Nach dem Anerkennungsbescheid des damaligen Bayerischen Staatsministeriums für Unterricht und Kultus vom 29.09.1981, zuletzt geändert mit Bescheid vom 24.6.1992, und § 1 Abs. 1 der Rahmenbestimmungen für Struktur und Organisation der Universität vom 01.03.2000, ist die Universität der Bundeswehr München eine vom Freistaat Bayern als Universität mit universitären Studiengängen und Fachhochschulstudiengängen staatlich anerkannte Einrichtung des Bildungswesens im Geschäftsbereich des Bundesministeriums der Verteidigung. Sie ist mitgliederschaftlich organisiert und verwaltet ihre akademischen Angelegenheiten selbst. Ihr Träger ist die Bundesrepublik Deutschland.

Der akademische Betrieb der Universität richtet sich nach bayerischem Hochschulrecht (Bayerisches Hochschulgesetz). Struktur und Organisation der Universität sind auf der Grundlage des Bayerischen Hochschulgesetzes in den „Rahmenbestimmungen für Struktur und Organisation der Universität der Bundeswehr München“ festgelegt. Mit deren Novellierung zum 01.03.2000 hat sich die Universität der Bundeswehr München der geänderten Bayerischen Hochschulgesetzgebung angepaßt und insbesondere die Leitungsstruktur erheblich verändert.

Die Aufgaben der Universität sind in den Rahmenbestimmungen für Struktur und Organisation der Universität der Bundeswehr München u.a. wie folgt beschrieben:

„§ 1 Abs. 2: Die UniBwM dient der wissenschaftlichen Ausbildung von Offizieranwärtern und Offizieren der Streitkräfte und der Weiterbildung ihrer Absolventen.

§ 1 Abs. 3: Die UniBwM dient der Pflege und der Entwicklung der Wissenschaft durch Forschung, Lehre und Studium. Sie bereitet auf berufliche Tätigkeiten vor, die die Anwendung wissenschaftlicher Erkenntnisse und wissenschaftlicher Methoden erfordern. Die UniBwM fördert den wissenschaftlichen Nachwuchs, dient dem weiterbildenden Studium und beteiligt sich an Veranstaltungen der Weiterbildung. Sie fördert in ihrem Bereich kulturelle und musische Belange, die fremdsprachliche Ausbildung und den Sport sowie die Weiterbildung ihres Personals. Die Universität wirkt bei der Wahrnehmung ihrer Aufgaben auf die Beseitigung der für Wissenschaftlerinnen bestehenden Nachteile hin.

§ 1 Abs. 5: Die der Universität der Bundeswehr München obliegenden Aufgaben werden von ihren Mitgliedern in der durch Artikel 5 Abs. 3 des Grundgesetzes verbürgten Freiheit erfüllt. Der Träger und die Universität haben sicherzustellen, daß ihre Mitglieder, die in § 4 des Hochschulrahmengesetzes und in Artikel 3 des Bayerischen Hochschulgesetzes erläuterten Freiheitsrechte wahrnehmen können.“

Organe und Einrichtungen der Universität der Bundeswehr München

Präsident

Universitätspräsident Hans Georg *Lößl*

Vorzimmer des Präsidenten:

Sigrid *Kurmis*

Gebäude 38, Zimmer 1117, Tel.: 20 00 / 20 01, Fax: 20 09

Vizepräsidentin univ.

Univ.-Prof Dr. phil. Merith *Niehuss*

Gebäude 33, Zimmer 3118, Tel.: 20 46

e-mail: merith.niehuss@unibw-muenchen.de

Vizepräsident FH

Professor Dipl.-Ing. Ernst-Michael *Hackbarth*

Gebäude 83, Zimmer 0118, Tel.: 31 32 / 23 67

e-mail: ernst-michael.hackbarth@unibw-muenchen.de

Leitungsgremium

Dem Leitungsgremium der Universität gehören an

- der Präsident
- die Vizepräsidenten
- der Kanzler
- sowie der Leiter Studentenbereich mit beratender Stimme

Präsidialbüro

Leiterin Präsidialbüro

RDir'in Jutta *Kuchenreuther*
Gebäude 38, Zimmer 1114, Tel.: 20 02
e-mail: jutta.kuchenreuther@unibw-muenchen.de

Sekretariat:

Karola *Ebner*
Gebäude 38, Zimmer 1113, Tel.: 30 58

Pressereferent:

OTL Norbert *Hörpel*
Gebäude 38, Zimmer 1106, Tel.: 20 04, Fax: 20 09
e-mail: norbert.hoerpel@unibw-muenchen.de

Öffentlichkeitsarbeit und Besucherdienst:

Dr. rer. pol. Volker *Stanslawski*
Gebäude 101, Zimmer 106, Tel.: 22 25, Fax: 20 53
e-mail: volker.stanslawski@unibw-muenchen.de

Gremiensekretariat:

RAR'in Anna-Maria *Umbach*
Gebäude 38, Zimmer 1101, Tel.: 20 03 / 23 44, Fax: 44 77
e-mail: anna.umbach@unibw-muenchen.de

Hochschulplanung:

Prof. u. Dir. Bernhard *Fleckenstein*
Gebäude 101, Zimmer 104, Tel.: 26 50, Fax: 20 53
e-mail: bernhard.fleckenstein@unibw-muenchen.de

Wiss. Referenten:

WissDir'in Dr. Ingrid *Anker*
Gebäude 101, Zimmer 108, Tel.: 26 20, Fax: 20 53
e-mail: ingrid.anker@unibw-muenchen.de

Dr. Hans *Pause*

Gebäude 101, Zimmer 103, Tel.: 20 07, Fax: 20 53
e-mail: hans.pause@unibw-muenchen.de

Erweiterte Hochschulleitung

Der Erweiterten Hochschulleitung gehören an:

1. die stimmberechtigten Mitglieder des Leitungsgremiums (siehe Seite 8)
2. die Dekane der Fakultäten und Fachbereiche
3. Sprecher des Rates der Wiss. Mitarbeiter:
Dr. Jürgen *Bär*
4. Vorsitzender des Studentischen Konvents:
FR z.S. Daniel *Gross*
5. Leiter Studentenbereich mit beratender Stimme

Geschäftsführung:

Dr. Hans *Pause*

Senat

Amtszeit 01.10.2000 - 30.09.2002

I. Stimmberechtigte Mitglieder

Univ.-Prof. Dr. Hans A. <i>Wüthrich</i> , Vorsitzender	WOW
Univ.-Prof. Dr.-Ing. Frank Wolfgang <i>Günthert</i>	BAUV
Univ.-Prof. Dr. rer. nat. Axel <i>Lehmann</i>	INF
Univ.-Prof. Dr. rer. nat. Bernd <i>Häusler</i>	LRT
Prof'in Dr. rer. pol. Eva <i>Lang</i>	BW
WM Dr. phil. Rudolf <i>Seising</i>	SOWI
Dr. Elisabeth <i>Michael</i>	Vertr. n-w. Pers.
Lt Carsten <i>Stephan</i>	Studenten Vertr.
Frøydís <i>Knudsen</i>	Frauenbeauftr.

II. Mitglieder mit beratender Stimme

Universitätspräsident Hans Georg <i>Lößl</i>	
Univ.-Prof'in Dr. phil. Merith <i>Niehuss</i>	Vizepräsidentin
Prof. Dipl.-Ing. Ernst-Michael <i>Hackbarth</i>	Vizepräsident
Kanzler Hans <i>Lerch</i>	
Leiter Studentenbereich Oberst Dr. <i>Rambke</i>	

Hochschulrat

Vorstandsvorsitzender Alfred H. *Lehner*
Stellv. Vorsitzender Prof. Dr. Friedrich Wilhelm *Graf*
OLt z.S. Markus *Gansow*
General a. D. Klaus *Naumann*
Prof'in Dr. Doris *Schmitt-Landsiedel*

Verwaltungsrat

Die Mitglieder des Hochschulrates und des Senats bilden den Verwaltungsrat.
Der Vorsitzende des Hochschulrates ist Vorsitzender des Verwaltungsrates.

Beauftragte

für Weiterbildung

Univ.-Prof. Dr. Rainer *Marr*, Geb. 36, Zimmer 1209, Tel.: 42 06

für Kapazitätsfragen (univ.)

Univ.-Prof. Dr. Diethard *Könke*, Geb. 35, Zimmer 1153, Tel.: 34 13

für Kapazitätsfragen (FH)

N.N.

für Drittmittelangelegenheiten

Univ.-Prof. Dr. Ernst-Dieter *Dickmanns*, Geb. 41, Zi. 2209, Tel.: 20 77 / 35 83

Ehrungskommission

Vorsitzender:

Univ.-Prof. Dr. Rudolf *Avenhaus*
Fakultät für INF

Gemeinsame Kommission EGA/ETA

Aufgaben und Zusammensetzung gemäß § 34 der Rahmenbestimmungen für Struktur und Organisation der Universität der Bundeswehr München vom 01.03.2000.

Vorsitzende:

Vizepräsidentin Univ.-Prof'in Dr. phil. Merith *Niehuss*

Prüfungsausschüsse

für die universitären Studiengänge, s. betreffenden Studiengang

Prüfungsausschuß

für die Fachhochschulstudiengänge

Vorsitzender: Prof. Dr. Thomas *Wüstrich*, Geb. 36, Zi. 0157, Tel.: 22 89

weitere Mitglieder:

- | | |
|----------------------|---|
| - Betriebswirtschaft | - s. Vorsitzender |
| - Elektrotechnik | - Prof. Dr.-Ing. Jörg <i>Böttcher</i> |
| - Maschinenbau | - Prof. Dipl.-Ing. Ernst-Michael <i>Hackbarth</i> |

Dekane/Prodekanen/Studiendekane der Amtszeit 2000/2002

Fakultät/ Fachbereich	Dekan	Prodekan	Studiendekan
BAUV	Prof. Dr.-Ing. Norbert Gebbeken	Prof. Dr.-Ing. Helmut Mayer	Prof. Dr. Klaus Wichmann
ET	Prof. Dr.-Ing. Christian Hendrich	Prof. Dr.-Ing. Ulrich Appel	Prof. Dr.-Ing. Udo Barabas
INF	Prof. Dr. Gunther Schmidt	Prof. Dr. Ulf Schmerl	Prof. Dr. Andreas Schür
LRT	Prof. Dr. Hans-G. Gudlact	Prof. Dr. Joachim Gwinner	Prof. Dr.-Ing. Werner Staudacher
PÄD	Prof. Dr. Alfred Hoffmann	Prof. Dr. Dieter Hackfort	Prof. Dr. Christian Tarnai
SOWI	Prof. Dr. Walburga von Zameck	Prof. Dr. Gottfried Küenzlen	Prof. Dr. Rupert Stettner
WOW	Prof. Dr. Rainer Marr	Prof. Dr. Friedrich-L. Sell	Prof. Dr. Jürgen Hansohm
BW	Prof. Dr. Thomas Wüstrich	Prof. Dr. Bernd Müller	Prof. Dr. Günter Achhammer
ET (FH)	Prof. Dr. Klaus Uhlmann	Prof. Dr.-Ing. Klaus-Peter Graf	Prof. Dr.-Ing. Thomas Latzel
MB	Prof. Dr.-Ing. Wieland Meyer	Prof. Dr.-Ing. Werner Muntzinger	Prof. Dipl.-Ing. Johann G. Höcherl

Ehrensensatoren

Prof. em. Dr. agr. Horst *Engerth*
Verleihung der Würde am 28.11.1986

Dipl.-Ing. Heinz *Rausch*
ehem. Vorstandssprecher der Dyckerhoff & Widmann AG
Verleihung der Würde am 28.11.1986

Ehrenbürger

MinDirigent a. D. Dr. jur. Hans Viktor *Böttcher*
Verleihung der Würde am 10.11.1989

Dr. jur. Gerhard *Selmayr*
Kanzler der Universität Karlsruhe
Verleihung der Würde am 10.11.1989

Oberst a. D. Dipl.-Ing. Ernst *Hueber*
Verleihung der Würde am 8.11.1991

MinDir. a. D. Dr. Kurt *Servatius*
Verleihung der Würde am 18.10.1996

OTL Dipl.-Ing. Thomas *Reiter*
Verleihung der Würde am 17.12.1996

Ltd. Baudir. i. R. Dipl.-Ing. Karl *Zirwas* †
Verleihung der Würde am 19.11.1997

Ehrendoktoren der Fakultäten

BAUINGENIEUR- UND VERMESSUNGSWESEN
Prof. Dr. Erik *Grafarend*

Prof. Dr.-Ing. habil., Jürgen *Giesecke*
Promotion zum Dr.-Ing. E. h. am 10.12.1998

Prof. Dr.-Ing. Eberhard *Knoll*
Promotion zum Dr.-Ing. E. h. am 21.10.1988

ELEKTROTECHNIK

Prof. em. Dr. med. Wolfgang *Mauermayer*
Promotion zum Dr.-Ing. E. h. am 28.11.1986

Dipl.-Phys. Götz *Heidelberg*
Promotion zum Dr.-Ing. E. h. am 5.11.1994

Dipl.-Phys. Valentin *Mágori*
Promotion zum Dr.-Ing. E. h. am 25.6.1996

INFORMATIK

Prof. Dr. Dr. h. c. mult. Friedrich Ludwig *Bauer*
Promotion zum Dr. rer. nat. h.c. am 10.03.1998

LUFT- UND RAUMFAHRTTECHNIK

Dr.-Ing. E. h. Ludwig *Bölkow*
Promotion zum Dr.-Ing. E. h. am 21.10.1987

PÄDAGOGIK

Prof. em. Dr. phil. Hans *Schiefele*
Promotion zum Dr. phil. h.c. am 8.11.1991

SOZIALWISSENSCHAFTEN

Prof. Dr. Thomas *Ellwein* †
Promotion zum Dr. rer. pol. h.c. am 13.10.1995

WIRTSCHAFTS- UND ORGANISATIONSWISSENSCHAFTEN

Prof. em. Dr. Dr. h.c. mult. Edmund *Heinen* †
Promotion zum Dr. rer. pol. h.c. am 24.5.1985

Prof. Dr. rer. pol. Peter *Eichhorn*
Promotion zum Dr. rer. pol. am 26.5.2000

Mitgliedschaften

Die Universität der Bundeswehr München ist Mitglied u.a. folgender Organisationen:

Bayerische Rektorenkonferenz (BRK)

Hochschulrektorenkonferenz (HRK)

Deutscher Akademischer Austauschdienst e.V. (DAAD)

Rektoren- und Präsidentenkonferenz der ARGE ALPEN-ADRIA

Rektoren- und Präsidentenkonferenz der ARGE ALP

Allgemeiner Deutscher Hochschulsportverband (ADH)

Stiftungen

Studienstiftung des deutschen Volkes

Mirbachstraße 7, 53173 Bonn

Tel.: (02 28) 8 20 96 - 0; Fax: (02 28) 8 20 96 97; e-mail: sdv@studienstiftung.de

Vertrauensdozent: Prof. Dr. Peter *Rehder* (LMU)

Die Liste aller Vertrauensdozenten kann im Senatssekretariat eingesehen werden.

Deutsche Forschungsgemeinschaft (DFG)

Kennedyallee 40, 53175 Bonn

Vertrauensdozent: N.N.

Wissenschaftliche Kooperationen

**Sonderforschungsbereich Transatmosphärische Flugsysteme -
Grundlagen der Aerodynamik, Antriebe und Flugmechanik (SFB 255/89)**
der Fakultät für Luft- und Raumfahrttechnik, gemeinsam mit der Technischen Universität München.

Münchner Forschungsverbund Fernerkundung mit Schwerpunkt Umwelt
der Fakultät für Bauingenieur- und Vermessungswesen, Institut für Photogrammetrie und Fernerkundung, gemeinsam mit der Technischen Universität München, der Ludwig-Maximilians-Universität München und der Deutschen Forschungsanstalt für Luft- und Raumfahrt e.V.

Prof. Dr.-Ing. F. S. *Kröll* Tel.: (0 89) 60 04 - 34 51
Prof. Dr.-Ing. K. *Brunner* Tel.: (0 89) 60 04 - 40 49
Prof. Dr.-Ing. E. *Dorrer* Tel.: (0 89) 60 04 - 34 48

Henley - The Management College, England
Fernstudium zum Erwerb des akademischen Grades „Master of Business Administration (MBA)“ der University of Brunel/London in Verbindung mit der Gesellschaft für Weiterbildung an der Universität der Bundeswehr München (gfw).

Beauftragter für Weiterbildung:
Prof. Dr. oec. publ. R. *Marr* Tel.: (0 89) 60 04 - 42 06 / 42 05 / 21 53

**Sonderforschungsbereich 411 der Deutschen Forschungsgemeinschaft
- Grundlagen der aeroben biologischen Abwasserreinigung -**
Institut für Wasserwesen, Siedlungswasserwirtschaft und Abfalltechnik
Prof. Dr.-Ing. Frank Wolfgang *Günther* (UniBwM), gemeinsam mit der Technischen Universität München (TUM), der Ludwig-Maximilian-Universität (LMU), dem Bayerischen Landesamt für Wasserwirtschaft (LfW) sowie dem Forschungszentrum für Umwelt und Gesundheit (GSF)

ITIS e.V. - interdisziplinäres „Institut für Technik intelligenter Systeme“

vom Träger der UniBwM als AN-Institut genehmigt und vom
Finanzamt München als gemeinnützig anerkannt.

Derzeit 1. Vorsitzender: Prof. Dr.-Ing. K. P. *Michels*, ET2
Tel.: 60 04 - 26 11, Fax: 60 04 - 26 15
e-mail:harald.hagel @kommsrv.unibw-muenehen.de

Partnerschaften

der Universität mit der **Firma Wacker Chemie GmbH**, München, in den Bereichen Forschung, Lehre, Studium und zur Förderung des wissenschaftlichen Nachwuchses;

der Fakultät für Wirtschafts- und Organisationswissenschaften mit der **Nikolaus-Kopernikus-Universität Thorn/Torun, Polen**.

Die Universität unterhält eine **Partnerschaft** für mehrfach Behinderte des Vereins **„Helfende Hände e.V.“**

Koordinator:

N.N.

Zentrale Verwaltung

Kanzler

Hans *Lerch*

Gebäude 39, Zimmer 1119, Tel.: 40 00

Vorzimmer:

Anneliese *Inninger*

Gebäude 39, Zimmer 1120, Tel.: 40 01

Ständiger Vertreter:

N.N.

Gebäude 39, Zimmer 1118, Tel.: 40 04

Betriebsschutzbeauftragter (BS):

N.N.

Gebäude 37/100, Zimmer 0137, Tel.: 40 77 / 40 76

Abteilung I

Allgemeine Verwaltungsangelegenheiten

N.N.

Gebäude 39, Zimmer 1118, Tel.: 40 04

Dezernat I.1

Studentische Angelegenheiten

RAR Horst-Eberhard *Schwarz*

Gebäude 38, Zimmer 0108, Tel.: 31 63 / 20 16

Dezernat I.2

Haushalts-, Kassen- und Rechnungswesen, Organisation, Wahlamt,

Allg. Angelegenheiten, Drittmittel

ROAR Jürgen *Reuter*

Gebäude 39, Zimmer 1116, Tel.: 40 05 / 40 06

Dezernat I.3

Wirtschaftsangelegenheiten

RAR Siegfried *Hofmann*

Gebäude 39, Zimmer 0103, Tel.: 40 10 / 40 11

Dezernat I.4

Innerer Dienst - Büroleitung

RAR Ingo *Fritz*

Gebäude 40, Zimmer 0102, Tel.: 40 20 / 40 21

Dezernat I.5

Infrastruktur - Liegenschaften

RA Bernd *Nestler*

Gebäude 41/100, Zimmer 0117, Tel.: 24 02 / 24 06

Abteilung II

Personal- und Gebührenangelegenheiten

Leiterin RDir'in Dorothee *Brenken*

Gebäude 40, Zimmer 1119, Tel.: 40 50 / 40 51

Dezernat II.1

Personalangelegenheiten Professoren, Beamte, stud./wiss. Hilfskräfte

ROAR Georg *Mair*

Gebäude 40, Zimmer 1113, Tel.: 40 51 / 40 74

Dezernat II.2

Personalangelegenheiten Angestellte, Arbeiter, Drittmittel, Lehrbeauftragte

RAR Wolf-Dieter *Gutmann*

Gebäude 40, Zimmer 1102, Tel.: 40 55 / 40 56

Dezernat II.3

Gebührenangelegenheiten

RAR Edgar *Jörges*

Gebäude 40, Zimmer 0112, Tel.: 40 60 / 40 61

Juristischer Mitarbeiter

ORR Thomas *Weidner*

Gebäude 38, Zimmer 1101, Tel.: 40 72

Frauenbeauftragte

Frøydís *Knudsen*

Gebäude 33, Zimmer 1152, Tel.: 32 88

Vertretung:

Christine *Modersohn*

Gebäude 33, Zimmer 1151 Tel.: 45 31

Geschäftszimmer:

Margit *Syha*

Gebäude 33, Zimmer 1153, Tel.: 39 11, Fax: 31 07

Bürozeit: Mo-Fr 8.30-12.00 Uhr

Studentenbereich

Leiter:

Oberst Dr. Karl-Heinz *Rambke*
Gebäude 10, Zimmer 0117, Tel.: 30 00

Vorzimmer: Margarete *Kunkel*
Gebäude 10, Zimmer 0118, Tel.: 30 01

S 3-StOffz / StvLtr:
Oberstleutnant Michael *Luber*
Gebäude 10, Zimmer 0119, Tel.: 23 04

S 1-Offz (Stud):
Hauptmann Eugen *Specht*
Gebäude 10, Zimmer 0114, Tel.: 23 02

S 1-Offz (Stamm):
Oberleutnant Frank-Uwe *Reinhardt*
Gebäude 10, Zimmer 0112, Tel.: 23 05

S 3-/S 2-Offz:
Oberleutnant Ralf *Hess*
Gebäude 10, Zimmer 0108, Tel.: 20 52

S 4-/S 3-Fw:
Hauptfeldwebel Jürgen *Mack*
Gebäude 10, Zimmer 0124, Tel.: 23 07

Spaß mit Sport

Werden Sie Mitglied im Sportförderverein der UniBw

Der Sportförderverein ist ein Freundeskreis für den Hochschul-
sport und unterstützt die UniBw in der Wahrnehmung ihrer
Aufgaben auf dem Gebiete des Sports durch:

- Beschaffung von Sportgerät und -ausrüstung
- Bereitstellung von Betriebspersonal
- Vorfinanzierung von Sportveranstaltungen

Sanitätsbereich

Leiter:

Oberfeldarzt Helmut *Streit*
Gebäude 34, Zimmer 009, Tel.: 28 50

Sanitätsfeldweibel:

Oberstabsfeldweibel Arno *Merz*
Gebäude 34, Zimmer 038, Tel.: 28 51

Geschäftszimmer:

Tel.: 28 53

Ärzte:

Oberstabsarzt Dr. Peter <i>Conradi</i>	Behandlungsraum I,	Tel.: 28 58
Stabsarzt Hinnerk <i>Thun-Hohenstein</i>	Behandlungsraum II,	Tel.: 28 57

Zahnstation

Leiter:

Oberfeldarzt Karl-Heinz <i>Steenhusen</i>	Behandlungsraum 1,	Tel.: 28 65
---	--------------------	-------------

Geschäftszimmer:

Tel.: 2847

Zahnärzte:

Stabsarzt Jürgen <i>Plischka</i>	Behandlungsraum 2,	Tel.: 28 66
Oberstabsarzt Dr. Frank-Helmut <i>Häfner</i>	Behandlungsraum 3,	Tel.: 28 67

Betriebsärztin:

Dr. Eva *Lehmann*
Gebäude 34, Zimmer 20, Tel.: 28 56

UNFALL-NOTFALL Tel.: 2222

Studentenfachbereiche

A (LRT/MB)

Leiter:

Fregattenkapitän Dipl.-Ing. Andreas *Hildenband*
Gebäude 19, Zimmer 0114, Tel.: 24 35

Geschäftszimmer:

Gebäude 19, Zimmer 0119, Tel.: 24 33

Leiter Studentenfachbereichsgruppen:

Kapitänleutnant Dipl.-Staatswis. Frank *Wotka*
Gebäude 19, Zimmer 0112, Tel.: 28 79

Oberleutnant Dipl.-Ing. Stefan *Lindner*
Gebäude 19, Zimmer 0115, Tel.: 24 39

Hauptmann Dipl.-Ing. Carsten *Thies*
Gebäude 19, Zimmer 0111, Tel.: 24 25

Hauptmann Dipl.-Ing. Roman *Eder*
Gebäude 19, Zimmer 0113, Tel.: 20 80

B (ET, INF, BAU, VERM)

Leiter:

Oberstleutnant Dipl.-Kfm. Julius *Grevé*
Gebäude 6, Zimmer 0108, Tel.: 23 30

Geschäftszimmer:

Gebäude 6, Zimmer 0109, Tel.: 23 22

Leiter Studentenfachbereichsgruppen:

Hauptmann Dipl.-Ing. Olaf *Simon*
Gebäude 7, Zimmer 009, Tel.: 22 35

Hauptmann Dipl.-Ing. Stefan *Gries*
Gebäude 7, Zimmer 010, Tel.: 23 35

Hauptmann Dr. Michael *Romba*
Gebäude 7, Zimmer 011, Tel.: 21 90

Hauptmann Dipl.-Kfm. Roland *Willert*
Gebäude 2, Zimmer 007, Tel.: 33 84

Oberleutnant Dipl.-Päd. Ralph *Eppelein*
Gebäude 5, Zimmer 010, Tel.: 40 69

Hauptmann Dipl.-Ing. Bernd *Brinkmann*
Gebäude 5, Zimmer 103, Tel.: 30 95

C (PÄD, SPO, SOWI)

Leiter:

Oberstleutnant Dr. Georg-Maria *Meyer*
Gebäude 15, Zimmer 0106, Tel.: 24 76

Geschäftszimmer:

Gebäude 15, Zimmer 0108, Tel.: 23 40

Leiter Studentenfachbereichsgruppen:

Hauptmann Dipl.-Staatsw. Guido *Hellmann*
Gebäude 14, Zimmer 0113, Tel.: 31 79

Hauptmann Dipl.-Ing. Klaus *Böttcher*
Gebäude 14, Zimmer 0132, Tel.: 32 96

Oberleutnant Dipl.-Ing. Matthias *Bieber*
Gebäude 11, Zimmer 011, Tel.: 21 93

Hauptmann Dipl.-Ing. Matthias *Kousal*
Gebäude 13, Zimmer 009, Tel.: 24 65

D (WOW/BW)

Leiter:

Major Dipl.-Kfm. Jürgen *Merrath*
Gebäude 12, Zimmer 0129, Tel.: 23 73

Geschäftszimmer:

Gebäude 12, Zimmer 0130, Tel.: 33 31

Leiter Studentenfachbereichsgruppen:

Hauptmann Dipl.-Ing. Wolfgang *Heilmann*
Gebäude 11, Zimmer 007, Tel.: 30 76

Hauptmann Dipl.-Ing. Karl *Wachter*
Gebäude 9, Zimmer 011, Tel.: 30 12

Hauptmann Dipl.-Päd. Jan *Kars*
Gebäude 11, Zimmer 006, Tel.: 30 08

Oberleutnant z. See Dipl.-Staatswiss. Rüdiger *Schiel*
Gebäude 9, Zimmer 009, Tel.: 24 13

Studentischer Konvent

Geschäftsstelle: Studentischer.Konvent@unibw-muenchen.de
Tel.: (0 89) 60 04 - 21 86 / 21 74
Fax: (0 89) 60 04 - 21 86
Gebäude 150, Zimmer 1228

Öffnungszeiten: Mo 19.00-21.00 Uhr

Anschrift: Studentischer Konvent
Werner-Heisenberg-Weg 39
85577 Neubiberg

1. Vorsitzender: Daniel *Gross*
Tel.: 0179 /2 05 68 21
e-mail: daniel.gross@Unibw-Muenchen.de

Stellv. Vors.: Hans-Martin *Kölle*

Sprecherräte

Schriftführer: Hans-Christof *Schäfer*

Presse- und
Öffentlichkeitsarbeit: Marc *Eberhardt*

Wirtschaft & Finanzen: Berco *Runger*

Projekte & Kultur: Armin *Hoffmann*

Organisation & Recht: N.N.

Förderverein: Markus *Laisiepen*

Campus:
1. Chefredakteur: Kolja *Müller*
Redaktion Tel.: (0 89) 60 04 - 22 60
Fax: (0 89) 60 04 - 22 60

Personalrat

Vorsitzender:

Dieter *Modersohn*, zugleich Sprecher der Angestellten:
Gebäude 101, Zimmer 100b, Tel.: 40 48 / 40 47

Geschäftszimmer:

Claudia *Lützenburg*
Gebäude 101, Zimmer 100a, Tel.: 40 47 / 40 46 / 40 48

1. Stellvertretende Vorsitzende; zugleich Sprecherin der Beamten:

Anita *Heiden*
Gebäude 40, Zimmer 1109, Tel.: 40 58

2. Stellvertretender Vorsitzender; zugleich Sprecher der Soldaten:

Hptm Klaus *Böttcher*
Gebäude 31, Zimmer 010, Tel.: 32 96

3. Stellvertretender Vorsitzender; zugleich Sprecher der Arbeiter:

Walter *Funke*
Gebäude 35, Zimmer 1471, Tel.: 24 45

Vertretung der Schwerbehinderten

Heinz *Hagen* (Rechenzentrum)
Gebäude 46 Zimmer 1313, Tel.: 32 38

Vertreter:

Ernst *Schott* (Informatik 5)
Gebäude 41/500, Zimmer 2513, Tel.: 33 89 / 33 92

Sprecher der Vertrauenspersonen der Soldaten StudFb B

Lt Christian *Sendner*
Gebäude 8, Zimmer 303

Hochschulseelsorge

Katholische Hochschulgemeinde (KHG)

Dienststelle:
Dr. Anton *Tischinger*
Militärdekan

Katholischer Pfarrer bei der Universität der
Bundeswehr München Hochschulkirche
85579 Neubiberg
Tel. / Fax: 2725 (privat: 0 89 / 60 56 44)
Fax privat: 60 19 09 57
Funk: 01 71 / 4 03 26 73

Manfred *Kuska*
Brigitte *Hoser*

Kath. Pfarrhelfer, Tel.: 27 26
Mitarbeiterin, Tel.: 27 26

Gemeinschaftsraum: bei der Hochschulkirche

Evangelische Hochschulgemeinde (EHG)

Dienststelle:
Dr. Ewald *Stübinger*
Militärdekan

Evangelischer Pfarrer bei der Universität der
Bundeswehr München Hochschulkirche
85579 Neubiberg
Tel.: 27 23 (privat: 12 39 16 96)

Rudolf *Schmid*

Hauptamtlicher Mitarbeiter
Tel.: 27 24 (privat: 6 01 35 62)

Gemeindehaus: Evangelisches Gemeindezentrum
Wendelsteinstraße 1, 85579 Neubiberg

Psychologische Studienberatung

Dipl.-Psych. Wiss. Oberrat
Günter *Völkl*

Gebäude 34, Zimmer 129, Tel.: 20 08

ZENTRALE EINRICHTUNGEN

Universitätsbibliothek

Homepage: <http://www.unibw-muenchen.de/campus/UniBib/wwwhome.html>
OPAC (EDV-Katalog): <http://www.unibw-muenchen.de/campus/UniBib/opac.html>

Öffnungszeiten:

Montag	08.00-20.00 Uhr
Dienstag	08.00-20.00 Uhr
Mittwoch	08.00-18.00 Uhr
Donnerstag	08.00-20.00 Uhr
Freitag	08.00-18.00 Uhr

Änderungen der Öffnungszeiten werden durch Aushang bekanntgegeben bzw. können auf der Homepage der Universitätsbibliothek und im OPAC (EDV-Katalog) gesehen werden.

Leitung

Leiterin:

Ltd. Direktorin Dr. phil. *Stefanie Seidel*
Gebäude 35, Zimmer 0153, Tel.: 33 00, Fax: 33 35
e-mail: bibdir@unibw-muenchen.de
stefanie.seidel@unibw-muenchen.de

Geschäftszimmer:

Rosa Ott
Gebäude 35, Zimmer 0152, Tel.: 33 01, Fax: 33 35
e-mail: bibdir@unibw-muenchen.de

Stellvertreter:

Bibliotheksdirektor Dr. phil. *Peter Burde*
Gebäude 35, Zimmer 0156, Tel.: 33 19
e-mail: peter.burde@unibw-muenchen.de

Organisation:

Bibliotheksamtsrätin *Hiltrud Lintner*
Gebäude 35, Zimmer 0151, Tel.: 33 02
e-mail: hiltrud.lintner@unibw-muenchen.de

DV-Gruppe:

Leiter: Bibliotheksamtsrat Joachim *Dörband*
Gebäude 35, Zimmer 0101, Tel.: 33 04
e-mail: joachim.doerband@unibw-muenchen.de

Akzession

Leiter: Bibliotheksdirektor Dr. phil. Peter *Burde*
Gebäude 35, Zimmer 0156, Tel.: 33 19
e-mail: peter.burde@unibw-muenchen.de

Monographien: Bibliotheksamtsrätin Ulrike *Ganter*
Gebäude 35, Zimmer 0168, Tel.: 33 22
e-mail: erwerbung@unibw-muenchen.de
ulrike.ganter@unibw-muenchen.de

Zeitschriften: Bibliotheksamtswärterin Regina *Brocksch*
Gebäude 35, Zimmer 0155, Tel.: 33 18
e-mail: zeitschriftenstelle@unibw-muenchen.de
regina.brocksch@unibw-muenchen.de

Pflichtablieferung/Tauschstelle: Bibliotheksangestellte Christine *Modersohn*
Gebäude 35, Zimmer 0168, Tel.: 33 24
e-mail: christine.modersohn@unibw-muenchen.de

Einbandstelle: Bibliothekshauptsekretär Johann *Hafeneder*
Gebäude 33, Zimmer 0415, Tel.: 33 34
e-mail: johann.hafeneder@unibw-muenchen.de

Sachkatalog

Leiter: Bibliotheksrat z. A. Thomas *Pieruschka*
Gebäude 35, Zimmer 0158, Tel.: 33 14,
e-mail: thomas.pieruschka@unibw-muenchen.de

Fachreferenten

BAUV Bibliotheksrat z.A. Thomas *Pieruschka*
ET Gebäude 35, Zimmer 0158, Tel.: 33 14
INF e-mail: thomas.pieruschka@unibw-muenchen.de
LRT
Physik

PÄD Bibliotheksdirektor Dr. phil. Peter *Burde*
SOWI Gebäude 35, Zimmer 0156, Tel.: 33 19
 e-mail: peter.burde@unibw-muenchen.de

WOW Bibliotheksoberrätin Dr. phil. Elisabeth *Michael*
Gebäude 35, Zimmer 0104, Tel.: 30 92
e-mail: elisabeth.michael@unibw-muenchen.de

Datenbankrecherchen: alle Fachreferenten

FIZBw-Recherchen: Bibliotheksoberspektorin Martina *Watzlawik*
Gebäude 35, Zimmer 0103, Tel.: 33 37
e-mail: martina.watzlawik@unibw-muenchen.de

Alphabetischer Katalog

Leiterin: Bibliotheksamtsrätin Christel *Brunner*
Gebäude 35, Zimmer 0154, Tel.: 33 13
e-mail: christel.brunner@unibw-muenchen.de

Benutzung/Betrieb und Elektronische Informationsvermittlung

Leiterin: Bibliotheksoberrätin Dr. phil. Elisabeth *Michael*
Gebäude 35, Zimmer 0104, Tel.: 30 92
e-mail: elisabeth.michael@unibw-muenchen.de

Hauptlesesaal, Information:

Diplombibliothekarin Cornelia *Freudenberg*
Gebäude 35, Ebene 0, Tel.: 33 11
e-mail: auskunft@unibw-muenchen.de
 cornelia.freudenberg@unibw-muenchen.de

Hauptlesesaal, Service:

Bibliotheksobersekretärin Annemarie *Rothmeier-Potje*
Gebäude 35, Ebene 0, Tel.: 33 10
e-mail: annemarie.rothmeier-potje@unibw-muenchen.de

Hauptlesesaal, Fernleihe

Bibliotheksamtfrau Cornelia *Beutel*
Gebäude 35, Ebene 0, Tel.: 33 09
e-mail: c11cfern@unibw-muenchen.de
cornelia.beutel@unibw-muenchen.de

Führungen Auf Voranmeldung unter Tel.: 30 92

Teilbibliotheken

Teilbibliotheken BAUV (Gebäude 35, Ebene 1)
und Physik (Gebäude 35, Ebene 0)
Bibliotheksoberinspektorin Ingeborg *Raab*
Tel.: 33 27 / 44 13
e-mail: inge.raab@unibw-muenchen.de

Teilbibliotheken ET, LRT (Gebäude 35, Ebene 2)
Bibliotheksamt­männin Margot *Mork*
Tel.: 33 28
e-mail: margot.mork@unibw-muenchen.de

Teilbibliothek INF (Gebäude 41/100, Ebene 0)
Bibliotheksamt­frau Hiltrud *Woltz*
Tel.: 30 73
e-mail: teilbibl.informatik@unibw-muenchen.de
hiltrud.woltz@unibw-muenchen.de

Teilbibliotheken PÄD, SOWI (Gebäude 35, Ebene 1 und 2)
Bibliotheksoberinspektor Gunter *Thiemann*
Tel.: 21 79 / 33 29
e-mail: gunter.thiemann@unibw-muenchen.de

Teilbibliothek WOW (Gebäude 36, Ebene 2)
Diplombibliothekarin Elke *Schorsch*
Tel.: 28 36 / 23 38
e-mail: elke.schorsch@unibw-muenchen.de

Wehrbereichsbibliothek VI

Bibliotheksamt­mann Lothar *Karl*
Gebäude 35, Zimmer 0103, Tel.: 33 37
e-mail: wbb.vi@unibw-muenchen.de
lothar.karl@unibw-muenchen.de

Rechenzentrum

Neubiberg, Gebäude 46

Das Rechenzentrum hat im Juli 2000 seinen Neubau bezogen. Das Gebäude 46 befindet sich westlich der Fitneßhalle, Gebäude 160. Bitte beachten Sie die aktuellen RZ-Informationen im World Wide Web unter

<http://www.unibw-muenchen.de/campus/RZ/tz.html>

sowie aktuelle Anschläge in Gebäude 46 im Eingangsbereich.

1. Organisation

Leiter Rechenzentrum:	Telefon	Raum
LtdAkDir Dr.-Ing. <i>Walter Kirsch</i>	32 00	1310
Sekretariat: <i>Gabriele Becker</i>	32 03	1311
Betrieb		
Abteilungsleiter: <i>Heinz Hagen</i>	32 38	1313
Gruppe Betriebslogistik		
<i>Heinz Probst</i>	32 29	1309
Gruppe Betriebstechnik		
<i>Heinz Schillo</i>	32 08	1314
Gruppe Datenerfassung		
komm. <i>Heinz Probst</i>	32 29	1309
Gruppe Rechnerbetrieb		
<i>Wilhelm Henning</i>	32 10	1315
DV-Anwendungen		
Abteilungsleiter: AkOR Dr. <i>Ulrich Peters</i>	32 04	0302
Gruppe Anwendungssoftware		
Dipl.-Soz. <i>Monika Koch</i>	32 17	0304
Gruppe Benutzersysteme		
komm. AkOR Dr. <i>Ulrich Peters</i>	32 04	0302

Systemtechnik

Abteilungsleiterin: Dipl.-Ing. Verena <i>Troelisch</i>	32 01	1312
Gruppe Datennetze Dipl.-Inform. Ludwig <i>Bayer</i>	32 19	0311
Gruppe Zentralsysteme Manfred <i>Neumann</i>	32 18	0314

2. Einrichtungen, Räume und Öffnungszeiten

Kurzfristige Änderungen zu den Betriebs- und Öffnungszeiten werden auf Anschlagtafeln und in den Online-Informationen bekanntgegeben.

Rechenbetrieb auf den zentralen Servern

Montag und Mittwoch an Arbeitstagen
08.00-17.00 Uhr bedienter Benutzerbetrieb

Dienstag und Donnerstag an Arbeitstagen
08.00-10.00 Uhr eingeschränkter Benutzerbetrieb (evtl. Blockzeit bei einzelnen Servern, insbes. Datennetz)

10.00-17.00 Uhr bedienter Benutzerbetrieb

Freitag an Arbeitstagen
08.00-15.30 Uhr bedienter Benutzerbetrieb

Zu den übrigen Zeiten, auch an Wochenenden und Feiertagen, wird unbedienter Benutzerbetrieb angeboten, d.h. es erfolgt kein Papier-Output.

Haus-Öffnungszeiten Gebäude 46

Montag-Donnerstag: 07.30-17.00 Uhr
07.30-15.30 Uhr (jeweils an Arbeitstagen)

Außerhalb dieser Zeiten ist für den Zugang eine Magnetkarte erforderlich.

	Telefon	Raum
Maschinensaal/Rechnerraum	32 31 / 32 32	1201
Anrufbeantworter:	32 32	1201
Anmeldung über RZ-Auskunft:	32 27	0103

Ein-/Ausgabe		0104
täglich	00.00-24.00 Uhr	
RZ-Auskunft (Benutzerbüro)		32 27 0103
Montag-Donnerstag:	08.30-15.30 Uhr	
Freitag:	08.00-13.30 Uhr	

Programmierberatung

Fachberater: vgl. RZ-Wegweiser

Poolräume, Arbeitsräume:

		Telefon	Raum
Workstation-Pool	Betriebssystem UNIX	38 28	0101
PC-Pool 1	Betriebssystem WindowsNT	25 32	0201
PC-Pool 2	Betriebssystem WindowsNT	32 37	0202
Benutzer-Arbeitsraum 1	Betriebssystem WindowsNT	45 86	0106
Benutzer-Arbeitsraum 2	3 X-Terminals	32 36	0105
	2 PC WindowsNT		
	CAD-Server UNIX		
Benutzer-Arbeitsraum 3	Text-Server	32 09	0102
Multimedia-Labor 1	Graphik-Server, Dia-Server	34 02	0107
	2 Bild-PC mit Peripherie		
Multimedia-Labor 2	4 MM-PC mit Peripherie	45 85	0108

Für den Zutritt zu den PC-Pools, zum Workstation-Pool, zu den Benutzerarbeitsräumen sowie zu den MM-Laboren ist eine Code-Karte für das Zutrittskontrollsystem erforderlich. Die Code-Karte erhalten Sie in der RZ-Auskunft. Sie erlaubt den Zutritt nur zu den festgelegten Zeiten. Für den Zutritt außerhalb dieser festen Zeiten ist ein Antrag zu stellen.

3. Beratung, Ausbildung, Information

In der RZ-Auskunft erhalten Sie RZ-Benutzerschriften sowie die Handbücher des RRZN Hannover gegen Wertmarken der Zahlstelle, RZ-Notizen gratis. Mitarbeiter/innen der Universität erhalten die RZ-Benutzerschriften einmal kostenlos, in allen sonstigen Fällen Erhalt gegen Wertmarken.

Für Auskunfts- und Beratungsfälle ist an mehreren Stellen des RZ (z.B. Pool-Räume) der "RZ-Wegweiser" angeschlagen. Sie können sich persönlich zunächst auch an die RZ-Auskunft oder an das Sekretariat wenden.

Einführungskurse, Einweisungen in die Bedienung von Geräten und Führungen durch das RZ werden bei Bedarf durchgeführt. Gelegentlich finden auch Benutzertreffen statt, um mit Benutzern Fragen von allgemeinem Interesse zu diskutieren.

Wichtige Hinweise, Ankündigungen und Informationen allgemeinerer wie auch fachlicher Art finden Sie an den Anschlagtafeln, in der Broschüre RZ-INFO und im WWW (<http://www.unibw-muenchen.de>, dort "Zentrale Einrichtungen", dort "Rechenzentrum").

4. Nutzung der Dienste des RZ

Um die Dienstleistungen des Rechenzentrums in Anspruch nehmen zu können, stellen Sie einen entsprechenden Antrag auf Eintragung als Benutzer. Ihren Antrag lassen Sie bei Bedarf (d.h. bei Nutzung anderer Rechner als des Kommunikations-Servers und der Einwählserver „moritz“ und „lift“) von einem Genehmigungsberechtigten Ihres Bereichs unterzeichnen.

5. Datenkommunikation

Für die UniBwM ist ein flächendeckendes Hochgeschwindigkeitsdatennetz (HDN) im Aufbau. Es soll die unkoordiniert gewachsenen heterogenen Netzstrukturen der UniBwM, die seit 1995 mit dem HDN-Backbone verbunden sind, auf einem einheitlichen zeitgemäßen Stand bringen. Fast alle Lehrgebäude auf dem Campus sind seit Dezember 1999 an eine vermaschte Backbone-Struktur angeschlossen, worauf zu meist Gigabit-Ethernet-Technologie benutzt wird (vor Dezember 1999: FDDI).

Die Wohnbereiche sind über schnelle serielle Leitungen mit dem RZ verbunden. Über das RZ ist dieses Rechnernetz mit dem Wissenschaftsnetz und damit dem Internet verbunden.

Im ersten Halbjahr 2000 wurden die flächendeckend mit Lichtwellenleitern verkabelten Gebäude 33/100, 41 und 46 in das HDN aufgenommen. Dabei wurden die dezentral gewachsenen Nutzstrukturen (meist Koaxialverkabelung mit 10 Mbps Übertragungsgeschwindigkeit) abgelöst. So stehen in diesen Gebäuden an der Datendose 100 Mbps als Datenübertragungsgeschwindigkeit zur Verfügung. Im nächsten Schritt steht die flächendeckende Verkabelung von Geb. 33/200-400 und Geb. 36 an. Geb. 35 wird im Rahmen der Asbestsanierungsarbeiten flächendeckend verkabelt werden.

6. Zentrale Rechensysteme der Universität

Die zentrale Recherausstattung besteht aus Servern für verschiedene Aufgaben und aus Pools mit Personal-Computern und Workstations.

Die Workstations und die zentralen Server, mit Ausnahme des Text-Servers, laufen unter dem Betriebssystem UNIX, letzterer und die Personal-Computer unter dem Betriebssystem Windows NT.

Die nachfolgenden Daten zur Ausstattung geben einen Kurzüberblick. Nähere Einzelheiten sind in der RZ-INFO (Kurzführer des RZ) und im WWW enthalten.

6.1 Zentrale Server

Compute-Server

Das System Silicon Graphics Origin 2000 enthält 32 Prozessoren R 10000 (195 MHz) mit insgesamt 9 GByte Hauptspeicher und 350 GByte Festplattenspeicher. Es handelt sich um ein Distributed Shared Memory Supercomputersystem, das neben skalaren Anwendungen besonders für Parallelverarbeitung geeignet ist. Sowohl für die Skalar- wie auch für die Parallelverarbeitung stehen vielfältige Anwendungspakete zur Verfügung.

Backup- und Archiv-Server

Das SUN Enterprise System 4000 mit 512 MByte Hauptspeicher hat zwei Festplatten-Raidsysteme mit 150 GByte Platten bzw. 125 GByte Platten und einen DLT-Roboter mit 8 Laufwerken und 560 Kassetten. Mit der Software Veritas lassen sich über das Campusnetz und die in diesem Netz installierten Systeme (Clienten) Backup- und Archivierungsvorgänge abwickeln.

Kommunikations-Service

Die Verbindung von internen mit externen Rechnernetzen wird durch mehrere verschiedenartige Rechner realisiert.

Sie erbringen:

- Basisdienste: Betrieb des HDN, Internetzugang
 Routing (IP), Domain Name Service (BIND),
 Remote Access, Mailrelay, WWW-Proxy
- Kommunikationsdienste: Email (SMTP, POP, IMAP), Dialog, AFTP,
 WWW, News

Den Benutzern auf dem Campus steht eine Sun Enterprise 250 als interaktive Schnittstelle zur Inanspruchnahme dieser Dienste zur Verfügung.

Derzeitige Ausstattung

- 2 UltraSPARC-Prozessoren (300 MHz)
- 512 MB Hauptspeicher
- 72 GB Festplattenspeicher (für Heimverzeichnisse und EMail) und
 Datennetzanschlüssen (Ethernet: 100 Mbps und Gbps)

hostname: kommsrv.RZ.UniBw-Muenchen.de

Weitere Rechner (z.B. gatesrv) dienen als Plattform für zentrale Dienste wie z.B. WWW und News. Darüber hinaus werden folgende Hardwarekomponenten eingesetzt:

- Remote Access Server (Ascend)
- Multi Protokoll Router (Cabletron)
- Ethernet-Switches (Cabletron, 3 Com)
- ATM-Switches (Newbridge)
- Netzwerk- und Facilitymanagementstationen (Sun SPARC)

Graphik-Server

Die Workstation Silicon Graphics Onyx Infinite Reality "picasso" dient der Abdeckung des Graphikhochleistungsbedarfs, zur Generierung von Videoströmen sowie zur Zwischenpufferung von Multimedia-Daten und befindet sich im MM-Labor 1.

Dia-Server

Die Workstation Silicon Graphics O2 "dali" dient u.a. zum Betreiben des Dia-Belichters Polaroid HR 6000 und befindet sich im MM-Labor 1.

Zentraler Druckservice

Es stehen ein Drucksystem XEROX Docuprint S65 für schwarz/weiß-Ausgaben und fünf Minolta CF 911P für farbige Ausgaben zur Verfügung.

Plotter

Es stehen für Ausgaben in Farbe und für Bildgrößen bis DIN A 0 drei Tintenstrahlplotter zur Verfügung.

Text-Server

Für die Dokumentenverarbeitung stehen entsprechende Geräte zur Verfügung, derzeit ein s/w-Scanner DIN A 3 für Bilder und OCR, sowie Editier- und OCR-Software (Word, FineReader).

CAD-Server

Auf dem Hewlett-Packard-Server 9000/700 laufen CAD-Programme.

Datenbank-Server

Basierend auf dem Datenbanksystem INFORMIX laufen auf dem HP 9000/827S Hewlett-Packard-Server u.a. die Anwendungspakete der HIS GmbH.

CD-ROM-Recorder

Größere Datenbestände lassen sich mit diesem Gerät auf CD-ROM (compact disc – read only memory) übertragen. Die Daten sind auf CD-ROM (Speicherkapazität: 650 MByte) nicht mehr veränderbar.

6.2 Rechner-Pools

PC-Pools

Raum 46/0201 25 PC mit 19"-Farbmonitoren, 1 s/w Laserdrucker
(DIN A3/4), 1 Großbildprojektionseinrichtung

Raum 46/0202 25 PC mit 19"-Farbmonitoren, 1 s/w Laserdrucker
PC-Pool 2 (DIN A3/4), 1 Großbildprojektionseinrichtung

Bei den PC handelt es sich um Celsius IDE-Systeme mit Intel Pentium III Processor (500 MHz), 256 MByte Hauptspeicher und 13 GByte Festplatte, DVD-Laufwerk, LS120-Diskettenlaufwerk, Matrox G400 16MB. Zur Softwareausstattung gehören Compiler, Text- und Anwendungspakete.

Workstation-Pool

Im Raum 46/0101 sind 16 Silicon Graphics O2-Workstation installiert. Jede Workstation ist ausgestattet mit einem RISC-Processor R 10000 SC (195 MHz), 256 MByte Hauptspeicher, 4 GByte Festplattenspeicher, 20"-Farbmonitor (1280 x 1024 Pixel). Daneben sind im Pool noch weitere zusätzliche Geräte zur Datenspeicherung und Ausgabe sowie ein Großbildprojektor installiert. Die verfügbare Software umfaßt u.a. verschiedene Compiler und Anwendungspakete.

Multimedia-Labor

Raum 46/0107 PC's und Scanner für Bildverarbeitung; Graphik- und Dia-Server
MM-Labor 1 (siehe dazu oben)

Raum 46/0108 PC's und Peripherie zur Video-Bearbeitung (2 Schnittsysteme,
MM-Labor 2 1 Komprimierungssystem, 1 Brenn-System, 1 Steckfeld)

Alles Nähere hierzu über die Homepage des RZ und dort „Multimedia“ unler „Dienstangebote“ oder „Ausstattung“.

Benutzerarbeitsräume 1, 2, 3

Raum 46/0106 8 PC's (wie PC-Pool) mit 20"-Farbmonitoren,
BAR 1 4 Zip/100-Laufwerke, 1 JAZ-Laufwerk, 2 Farbscanner,
1 s/w-Drucker DIN A4

Raum 46/0105 3 X-Terminals, 2 PC's (wie PC-Pool) mit 20"-Farbmonitoren,
BAR 2 CAD-Server, 1 Zip/100-Laufwerk, 1 Farbscanner,
1 s/w-Drucker DIN A4

Raum 46/0102 Text-Server
BAR 3

Sprachenzentrum

Gebäude 36

Leiter

ORR Jörg *Tübbecke*

Gebäude 36/0122, Tel.: 22 00

Sprechzeiten: nach Vereinbarung, Anmeldung bei Frau *Booker*, Zimmer 0121

Geschäftszimmer:

Karin *Booker*

Gebäude 36, Zimmer 0121, Tel.: 22 04

e-mail: sprachenzentrum@unibw-muenchen.de

Christine *Rilke*

Gebäude 36, Zimmer 0120, Tel.: 20 40

Hannelore *Trower*

Gebäude 36, Zimmer 0115, Tel.: 22 02

Sprechzeiten im Sprachenzentrum:

Montag bis Freitag 08.30-12.00 Uhr

Montagnachmittag 13.00-15.30 Uhr

Sprachlehrer(in)

Bogdan, Sylvia, Diplomprüfung für Englisch und Französisch

Gebäude 36, Zimmer 0114, Tel.: 31 45

Meichelbeckstraße 23, 81545 München, Tel.: (0 89) 64 43 74

Sprechstunde: nach Vereinbarung

Kahan, David, Master of Arts der University of Michigan

Bachelor of Arts der University of New Mexico

Gebäude 36, Zimmer 0116, Tel.: 23 36

Matterhornstraße 70, 81825 München, Tel.: (0 89) 4 30 03 49

Sprechstunde: nach Vereinbarung

Schmitz, Wolfgang, ORR, 1. und 2. Staatsexamen für Englisch und Spanisch
für das Lehramt an Gymnasien

Gebäude 36, Zimmer 0117, Tel.: 23 28

Tannenfleckstraße 6, 82194 Gröbenzell, Tel.: (0 81 42) 79 46

Sprechstunde: nach Vereinbarung

Tübbecke, Jörg, ORR, Anglist Staatsexamen, Albert-Ludwigs-Universität Freiburg

Fachlehrer für Technisches Englisch/BayHSchIG

Gebäude 36, Zimmer 0122, Tel.: 22 00

Rubensstraße 11, 85521 Ottobrunn, Tel.: (0 89) 6 01 63 66

Lehrbeauftragte

Baehren, Victoria (Englisch)

(freiberufliche Sprachlehrerin)

Maikammerer Straße 10, 81539 München, Tel.: (0 89) 68 49 93

Bausch, Silvie C. (Englisch)

(freiberufliche Sprachlehrerin)

Ferdinand-Kobel Straße 6, 85540 Haar, Tel.: (0 89) 6 01 17 01

e-mail: silvie.bausch@gmx.net

Birkett, Peter (Englisch)

(freiberuflicher Sprachlehrer)

Herrmannsdorf 11, 85625 Glonn, Tel.: (0 80 93) 31 22

Bittner, Jürgen (Englisch)

Lehrgenehmigung für berufliche Schulen in Metalltechnik und Englisch

Kaulbachstr. 3, 85521 Ottobrunn, Tel.: (0 89) 6 01 85 54

Bouthinon, Patrick (Französisch und Englisch)

Diplome d'Etudes Universitaires Generales, Lehrer am Institut

Français in München

Institut Français de Munich, Kaulbachstraße 13, 80539 München,

Tel.: (0 89) 2 86 62 80

Fleckenstein, Gudrun (Englisch)

(freiberufliche Sprachlehrerin)

1. und 2. Staatsexamen für das Lehramt an Grund-, Haupt- und Realschulen;

Magister Artium der Ludwig-Maximilians-Universität München

Wehrlestraße 31, 81679 München, Tel.: (0 89) 98 80 52

Hildenbrand, Ulrike (Englisch)

(freiberufliche Sprachlehrerin)

Altlaufstraße 17, 85635 Höhenkirchen, Tel.: (0 81 02) 72 96 25

Horelt, Jaqueline (Französisch)

(freiberufliche Sprachlehrerin)

Institut Français München, Kaulbachstraße 13, 80539 München

Tel.: (0 89) 2 86 62 80

Ouannass, Abdelhai (Arabisch, Spanisch)

(freiberuflicher Sprachlehrer)

Bismarkstraße 21, 82256 Fürstenfeldbruck, Tel.: (0 81 41) 3 36 17

Strain, Robert (Englisch)

(freiberuflicher Sprachlehrer)

Alpenstraße 63, 82194 Gröbenzell, Tel.: (0 81 42) 5 19 45

Zimmermann, Gisela (Englisch)
1. und 2. Staatsexamen für das Lehramt an Realschulen
Melchiorstraße 55, 81479 München, Tel.: (0 89) 7 91 58 17

Lehrbeauftragte im Weiterbildungsprogramm

Birkett, Peter (Englisch)
(freiberuflicher Sprachlehrer)
Herrmannsdorf 11, 85625 Glonn, Tel.: (0 89) 31 22

Bouthinon, Patrick (Französisch)
(freiberuflicher Sprachlehrer)
Öttingenstraße 63, 80538 München, Tel.: (0 89) 22 65 05

Cusimano-Kunz, Linda (Italienisch)
(freiberufliche Sprachlehrerin)
Karl-Theodor-Straße 44, 80803 München, Tel.: (0 89) 39 17 75

Egler, Gisela (Russisch)
(freiberufliche Sprachlehrerin)
Leifstraße 12, 81549 München, Tel.: (0 89) 6 90 66 84

Horelt, Jaqueline (Französisch)
(freiberufliche Sprachlehrerin)
Institut Francais München, Kaulbachstraße 13, 80539 München
Tel.: (0 89) 2 86 62 80

Quannass, Abdelhai (Arabisch, Spanisch)
(freiberuflicher Sprachlehrer)
Bismarkstraße 21, 82256 Fürstenfeldbruck, Tel.: (0 81 41) 3 36 17

Truglio, Maria (Italienisch)
(freiberufliche Sprachlehrerin)
Kreiler Straße 148, 81825 München, Tel.: (0 89) 43 46 45

Wassermann, Carmen (Spanisch)
(freiberufliche Sprachlehrerin)
Leifstraße 30, 81549 München, Tel.: (0 89) 6 90 07 74

Zimmermann, Gisela (Englisch)
(freiberufliche Sprachlehrerin)
Melchiorstraße 55, 81479 München, Tel.: (0 89) 7 91 58 17

Aufgaben

- Bundeswehrspezifischer, praktischer, studienbegleitender Sprachunterricht für Studenten aller Fakultäten und Fachbereiche
- fachsprachliche Pflichtveranstaltungen
- Sprachunterricht Englisch, Französisch

Lehrangebot

ca. 180 TWS

Information zur Sprachausbildung

Das Sprachenzentrum ist eine Zentrale Einrichtung der Universität und hat die Aufgabe, praktischen studienbegleitenden Sprachunterricht zum Erwerb und Erhalt des standardisierten Leistungsprofils der Bundeswehr (SLP) zu erteilen sowie fachbezogenen Fremdsprachenunterricht anzubieten. Gute allgemeinsprachliche Kenntnisse sollen den Studierenden in die Lage versetzen, sich in die Fachliteratur einzulesen, Vorträgen zu folgen und sich an Diskussionen beteiligen zu können.

Sprachausbildung zu den Bw-NATO-Stufen in Englisch und Französisch

Lt. Erlaß Generalinspekteur vom 16. 08. 1988 legen alle studierenden Offiziere der Universitäten der Bundeswehr spätestens im 6. oder 7. Trimester eine Feststellungsprüfung über ihre englischen bzw. französischen Sprachkenntnisse ab (Mindestanforderung SLP 2222). Die Zuordnung zu den NATO-Stufen erfolgt durch einen Einstufungstest und des mitgebrachten SLP's im Rahmen der Orientierungsphase. Über die Möglichkeiten zur Vorbereitung auf diese Prüfungen sowie Einschreibung in die entsprechenden Kurse informiert ausführlich ein vom Studentenbereich und dem Sprachenzentrum herausgegebenes „Merkblatt für die Ausbildung in der englischen bzw. französischen Sprache“.

Fachsprachliche Sprachausbildung

Die fachsprachliche Sprachausbildung an der Universität der Bundeswehr München wird vom Sprachenzentrum durchgeführt. Inhalte und Lehrziele werden mit den einzelnen Fachbereichen abgesprochen. Die Lehrveranstaltungen werden in den Fächer „Technisches Englisch“, „Wirtschaftsenglisch“ und „Wirtschaftsfranzösisch“ abgehalten.

Prüfungen

Prüfungen zu den NATO-Stufen in Englisch und Französisch

Im Frühjahrs- und Herbsttrimester werden im Sprachenzentrum die Sprachprüfungen zu den NATO-Stufen in Englisch und Französisch durchgeführt.

Der Regelprüfungstermin für Leseverstehen, schriftlicher Gebrauch und Hörverstehen ist am Ende des Frühjahrstrimesters. Die mündlichen Prüfungen werden, nach Absprache, in der vorlesungsfreien Zeit und während des Studienjahres durchgeführt.

Die fachsprachlichen Prüfungen werden entsprechend der Prüfungsordnung der einzelnen Fachbereiche durchgeführt.

Lehrveranstaltungen univ. Studiengänge

ENGLISCH und FRANZÖSISCH

Anmerkungen:

SLP	=	Standardisiertes Leistungsprofil in den Fertigkeiten:	
H	=	Hören	(Hörverstehen)
M	=	Sprechen	(Mündlicher Gebrauch)
L	=	Lesen	(Leseverstehen)
S	=	Schreiben	(Schriftlicher Gebrauch)

Kurs NATO 2 (NATO 2a)

Allgemeinsprachl. Kurse
Vorbereitung auf die Prüfungen der NATO-Stufe 2, SLP 2222

Kurs NATO 3

Allgemeinsprachl. Kurse zur Wiederholung und Einführung der erweiterten Strukturen der englischen Sprache
Vorbereitung auf NATO-Stufe 3, SLP 3332 oder 3

Schwerpunkt:
Erweiterung des Wortschatzes und Förderung der Sprechfertigkeit

Kurs NATO 4

Vorbereitung auf die schriftlichen und mündlichen Prüfungen der NATO-Stufe 4,
SLP 4443 oder 4

Kurs NATO 4a

Vorbereitung auf die Prüfungen für SLP 4343
Schwerpunkte: Hörverstehen, Mündlicher Gebrauch

Vorlesungen:

Unterrichtszeiten und Hörsaaleinteilung für alle Fachbereiche sind zu Trimesterbeginn am Schwarzen Brett des Sprachenzentrums einzusehen.

FAKULTÄT FÜR BAUINGENIEUR- UND VERMESSUNGSWESEN

ENGLISCH

BAUINGENIEURWESEN

3. Trimester

01301 NATO 2
01302 NATO 3
01303 NATO 4a
01304 NATO 4/4a

VERMESSUNGSWESEN

3. Trimester

02301 NATO 4a

FAKULTÄTELEKTROTECHNIK

ENGLISCH

3. Trimester

03301 NATO 2
03302 NATO 4/4a

FRANZÖSISCH

Fachbereichübergreifend, nach Vereinbarung

FAKULTÄTINFORMATIK

ENGLISCH

3. Trimester

04301 NATO 2

04302 NATO 4a

04303 NATO 4a

FRANZÖSISCH

Fachbereichsübergreifend, nach Vereinbarung

FAKULTÄT LUFT-UND RAUMFAHRTTECHNIK

ENGLISCH

3. Trimester

05301 NATO 2

05302 NATO 3

05303 NATO 4a

05304 NATO 4a

05305 NATO 4

6. Trimester

05601 NATO 4

05602 NATO 4

FRANZÖSISCH

Fachbereichsübergreifend, nach Vereinbarung

FAKULTÄT PÄDAGOGIK

ENGLISCH

3. Trimester

06301 NATO 3

06302 NATO 4a

06303 NATO 4a

06304 NATO 4

FRANZÖSISCH

Fachbereichsübergreifend, nach Vereinbarung

FAKULTÄT SOZIALWISSENSCHAFTEN

ENGLISCH

3. Trimester

08301 NATO 3

08302 NATO 4a

08303 NATO 4a

08304 NATO 4

FRANZÖSISCH

Fachbereichsübergreifend, nach Vereinbarung

**FAKULTÄT WIRTSCHAFTS-UND
ORGANISATIONSWISSENSCHAFTEN**

ENGLISCH

3. Trimester

07301 NATO 2

07302 NATO 3

07303 NATO 4

6. Trimester

07601 NATO 4

07602 NATO 4

07603 NATO 4

07604 NATO 4

FRANZÖSISCH

Fachbereichsübergreifend, nach Vereinbarung

Lehrveranstaltungen Fachhochschulstudiengänge

ENGLISCH und FRANZÖSISCH

Anmerkungen:

SLP	=	Standardisiertes Leistungsprofil in den Fertigkeiten:
H	=	Hören (Hörverstehen)
M	=	Sprechen (Mündlicher Gebrauch)
L	=	Lesen (Leseverstehen)
S	=	Schreiben (Schriftlicher Gebrauch)

Kurs NATO 2 (NATO 2a, NATO 2)

Allgemeinsprachl. Kurse
Vorbereitung auf die Prüfungen der NATO-Stufe 2, SLP 2222

Kurs NATO 3 (NATO 3)

Allgemeinsprachl. Kurse zur Wiederholung und Einführung der erweiterten
Strukturen der englischen Sprache

Vorbereitung auf NATO-Stufe 3 (Bundeswehr-Leistungst. 1), SLP 3332 oder 3

Schwerpunkt:
Erweiterung des Wortschatzes und Förderung der Sprechfertigkeit

Kurs NATO 4

Vorbereitung auf die schriftlichen und mündlichen Prüfungen der NATO-Stufe 4,
SLP 4443 oder 4

Kurs NATO 4a

Vorbereitung auf die Prüfungen für SLP 4343
Schwerpunkte: Hörverstehen, Mündlicher Gebrauch

FACHBEREICHELEKTROTECHNIK

ENGLISCH

3. Trimester

03311 NATO 4

TECHNISCHES ENGLISCH (Wahlpflichtfach)

8. Trimester

FACHBEREICH MASCHINENBAU

ENGLISCH

3. Trimester

Gruppen A + B + C + D

05311 NATO 4/4a

TECHNISCHES ENGLISCH

3. Trimester

Gruppen A, B, C, D, E

05319 TE A

05310 TE B

05321 TE C

05322 TE D

FACHBEREICH BETRIEBSWIRTSCHAFT

ENGLISCH

3. Trimester

07311 NATO 2

07312 NATO 4a

WIRTSCHAFTSENGLISCH

3. Trimester

07318 W 4 Gr 1 Kahan

07319 W 4 Gr 2 „

07320 W 4 Gr 3 „

07321 W 4 Gr 4 „

Weiterbildungsprogramm an der UniBwM

Das Sprachzentrum bietet Sprachkurse für Offiziere, Mitarbeiter und Gasthörer in den Sprachen Englisch, Französisch, Spanisch, Italienisch, Russisch, Serbo-Kroatisch, Arabisch, Portugiesisch, Griechisch, Ungarisch, Tschechisch und Chinesisch in jedem Trimester an. Im Herbsttrimester beginnen jeweils zusätzlich Anfängerkurse in jeder Sprache.

Informationen dazu erteilt das Sprachzentrum, Christine *Rilke*, Tel.: 20 40.

FRANZÖSISCH

NATO 2 und NATO 3 für alle Studenten aller Studiengänge und aller Jahrgänge siehe Aushang SpraZ

Medienausstattung

Das Sprachzentrum verfügt über zwei computergesteuerte Sprachlabore mit je 20 Plätzen. Materialien zum Gebrauch im Sprachzentrum können im Medienraum erarbeitet werden. Ebenfalls ist eine Videoausstattung vorhanden und zwei Videokameras sind während des Unterrichts zum Aufzeichnen verfügbar. Ein Selbststudienplatz dient zur Vertiefung der sprachlichen Kenntnisse.

Medienzentrum

Gebäude 33

Leiter:

Universitätsprofessor Dr. Jürgen *Hüther*

Gebäude 33, Zimmer 1354, Tel.: 31 02 / 31 19

Technische Betriebsleitung:

Dipl.-Ing. Achim *Schäfer*

Gebäude 33, Zimmer 1417/1411, Tel.: 44 00 / 31 19

Kameraassistent:

Alfons *Winter*

Gebäude 33, Zimmer 1411, Tel.: 25 73 / 31 19

Service und Beratung:

Tel.: 25 73, Fax: 35 00

e-mail: medienzentrum@unibw-muenchen.de

Öffnungszeiten:

Mo, Di, Do 8.30-12.00 und 13.30-16.00 Uhr

Mi, Fr 8.30-12.00 Uhr

Das Medienzentrum bildet eine räumliche, betriebliche und technische Einheit mit der Audiovisionsanlage für Lehrausbildung und Medienarbeit (AVA) der Fakultät für Pädagogik. Es ist durch eine 1976 vollzogene Zusammenlegung der damaligen Bild- und Tonstelle der Hochschule der Bundeswehr und der AVA des Fachbereichs Pädagogik entstanden. Das Aufgabenfeld des Medienzentrums als organisatorisch und wirtschaftlich selbständige Einrichtung zur mediendidaktischen und medientechnischen Unterstützung von Lehre und Forschung an der UniBwM umfaßt u. a. folgende Leistungen:

- Versorgung von Lehrveranstaltungen und Tagungen mit AV-Medien
- Computer- und Videogroßbildprojektion
- Film- und Videokopierarbeiten
- Mitschnitte von Fernsehsendungen (via Kabel und Satellit)
- Umwandlungen der gängigen Fernsehnormen (PAL, SECAM, NTSC)
- Videoaufzeichnungen von Veranstaltungen
- Videoproduktion (Betacam SP) für Forschung, Lehre und im Rahmen der Öffentlichkeitsarbeit der UniBwM

- Organisation des Farbkopierbetriebs inkl. Einweisung für Nutzer
- Geräteausleihe und -einweisung
- technische Beratung bei Geräteinsatz und -beschaffung

Das Medienzentrum der Universität umfaßt in Kombination mit der Audiovisions-Anlage der Fakultät für Pädagogik folgende Betriebsräume:

- Videostudio/Unterrichtsmitschau (Raum 1401)
- Tonstudio (Raum 1255)
- Technische Zentrale/Regie (Raum 1412)
- Servicebetrieb (Raum 1411)
- Farbkopierraum/Bildbearbeitung (Raum 1355)
- Multimedialabor (Raum 1312)
- Videolabor mit Schnittmöglichkeiten für Nutzer (VHS, S-VHS und DV)
(Raum 1313)

Sportzentrum

Leiter

Wilhelm *Steinfatt*

Tel.: 60 04 - 41 60

Geschäftszimmer

Mo-Fr 08.00-11.00

Marlene *Maier*

Tel.: 60 04 - 41 61, Fax: 60 04 - 41 70

Sportlehrer

Paul-Dieter *Aust*

Tel.: 41 62

Jürgen *Schiecke*

Tel.: 41 63

Gerhard *Werner*

Tel.: 41 64

Geräteaus- und -rückgabe

Toni *Brandmeier*

Mo-Fr 12.00-13.00

Tel.: 41 66

Veranstaltungsorte

Sportzentrum

Gebäude 31, Tel.: 41 66

Schwimmhalle

Gebäude 71, Tel.: 41 76

Fitneßhalle

Gebäude 160, Tel.: 41 73

Hochschulsport

Fitneßprogramm

Fitneßhalle	Mo-So	07.00-23.00	Uhr
Betreuung/Einweisung	Mo-Do	17.00-19.00	Uhr
Indoorkletterwand	Mo-So	07.00-23.00	Uhr
Treff/Einweisung	Mi	18.00-20.00	Uhr
Sauna/Schwimmhalle	Mo-Do	11.00-20.30	Uhr
Aquajogging	Di, Do	17.00-18.00	Uhr
	Fr.	11.00-18.30	Uhr
	Sa.	10.00-16.00	Uhr
Step Aerobic	Mo	19.00-20.00	Uhr
Rückenschule	Di	17.00-18.00	Uhr
Konditionsgymnastik	Di	19.30-20.30	Uhr
Ski-, Fitneßtraining	Do	19.30-20.30	Uhr
Wirbelsäulengymnastik	Do	16.30-17.15	Uhr
Fit u. Fun	Mi	19.00-20.00	Uhr
Spinning	Di	18.00-19.00	Uhr
	Do	20.00-21.00	Uhr

Budosport

Judo	Di	19.00-21.00	Uhr
Ju-Jitsu	Mo	17.00-18.30	Uhr
	Do	18.30-21.30	Uhr
Karate	Mo	18.30-20.00	Uhr
	Mi	18.00-19.30	Uhr
Kick-Boxen	Mo	20.00-21.30	Uhr
	Mi	19.30-21.00	Uhr
Taekwondo	Di	17.30-19.00	Uhr
	Do	17.30-18.45	Uhr
Selbstverteidigung (Damen)	Mi	15.00-17.00	Uhr

Ballsport

Badminton	Mi	20.00-22.00	Uhr
	Do	20.30-22.30	Uhr
Basketball	Mo	20.00-22.00	Uhr
	Do	19.30-23.00	Uhr
Fußball	Mo	17.00-19.00	Uhr
	Mi	16.30-19.00	Uhr
Golf		siehe Aushang	
Handball	Mo	18.00-20.00	Uhr
Tennis		siehe Aushang	
Tischtennis	Mi	18.00-22.30	Uhr
Volleyball	Di	18.00-21.00	Uhr
	Do	18.00-19.30	Uhr
Wasserball	Mo	19.00-20.30	Uhr
Inline-Hockey	Mo	20.00-22.00	Uhr

Mehrkampf

Biathlon - Skilanglauf - Schießen	Fr-So	siehe Aushang	
Triathlon - Schwimmen	Mo, Fr	17.00-18.30	Uhr
	Mi	17.00-19.00	Uhr
- Radfahren/Laufen	Di/Do	17.00-20.00	Uhr
Pentathlon/Mod. 5-Kampf - Schwimmen	Mo,Fr	17.00-18.30	Uhr
- Schießen	Mi	17.00-18.00	Uhr
- Fechten	Mo, Mi, Do	18.00-20.00	Uhr
- Laufen	Mi,	16.00-17.00	Uhr
- Reiten	siehe Aushang		

Weitere Disziplinen

Bogenschießen		siehe Aushang	
Fechten	Mo, Mi, Do	18.00-20.00	Uhr
Leichtathletik	Di, Do	19.00-20.00	Uhr
Rettungsschwimmen/Schwimmen	Mi	16.00-19.00	Uhr
Segeln		siehe Aushang	
Skilauf/Skifahrten		siehe Aushang	
Tauchen	Di	18.00-20.30	Uhr
Turnen	Mi	20.00-22.00	Uhr

Lehrbeauftragte

Hisatake, Gudrun

Karatelehrerin, 5. DAN
Tel.: 46 95 98

Sommerfeld, Wolfgang

staatl. geprüfter Turn- und Sportlehrer, Handball-Verbandstrainer
Tel.: 91 68 34

Sutka, Martin, Dr.

Volleyballtrainer, B-Lizenz
Tel.: 8 34 66 68

Wagner, Katharina

staatl. geprüfte Turn- und Sport-, Ski- und Tennislehrerin
Tel.: 7 23 17 01

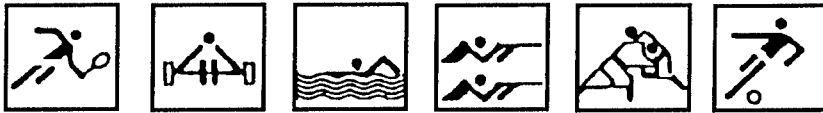

Sportförderverein

Der Sportförderverein ist ein Freundeskreis für den Hochschulsport und unterstützt die Universität dort, wo Bundesmittel nicht ausreichen. Von den nunmehr über 2.000 Fördermitgliedern, vornehmlich Studenten, wurden bereits finanziert:

- 8 Tennisplätze, Tennisausstattung für weitere 3 Kunststoffplätze
- Fitneßstudio mit Trainingsgeräten
- Doppelsauna mit Holzhütte
- Sportschießstand mit Pistolenausstattung
- Judomatten
- Fußballtore, Fußbälle
- Basketball-Wettspielanlage
- Badmintonausrüstung
- Tischtenniswettkampfplatten
- Fechtausstattung
- Windsurfbretter
- Golfübungsanlage
- Tauchgeräteausrüstung

Zeigen auch Sie Ihre Verbundenheit mit der UniBw und dem Hochschulsport und werden Sie Mitglied!

Der Sportförderverein ist gemeinnützig. Die Beiträge: Einzel DM 60,- , Familie DM 90,- pro Jahr, sind steuerlich absetzbar und werden halbjährlich im Lastschrift-Bankeinzugsverfahren gezahlt.

Aufnahmeantrag **mit Paßbild!** werden im Geschäftszimmer (Gebäude 41) und im Sportzentrum (Gebäude 31) angenommen.

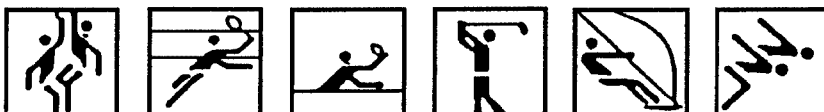

Allgemeine Studienhinweise

Ersteinschreibung

Jeder Studienbewerber, der an der Universität der Bundeswehr München das Studium aufnimmt, muß sich immatrikulieren. Die Immatrikulation wird nach Vorlage der notwendigen Unterlagen (Original-Reifezeugnis, EDV-Erfassungsbogen, handgeschriebener Lebenslauf, 2 Lichtbilder u. ä.) durch den für ihn zuständigen Bearbeiter in Neubiberg, Werner-Heisenberg-Weg 39, Gebäude 38, Zimmer: siehe zuständigen Bearbeiter, durchgeführt.

Die Immatrikulationszeiten sind den Aushängen bei den Studentenfachbereichen zu entnehmen.

Rückmelden

Jeder bisher an der Universität der Bundeswehr München eingeschriebene Student, der sein Studium fortsetzt, hat sich zurückzumelden. Dies erfolgt für jeden Studiengang jahrgangswise zu Beginn jeden Trimesters durch Unterschrift des Studierenden auf einer Rückmeldungsliste, die beim zuständigen Studentenfachbereich aufliegt. Nach Eintragung ist die Liste dem Studiensekretariat zu übersenden.

Zuständig:

a) für den universitären Studiengang

Bauingenieurwesen	Eveline <i>Höhne</i> Gebäude 38, Zimmer 0107, Tel.: 30 64
Elektrotechnik	Ursula <i>Dittmeier-Krüppel</i> Gebäude 38, Zimmer 0103, Tel.: 30 70
Informatik/ Wirtschaftsinformatik	Horst-Eberhard <i>Schwarz</i> Gebäude 38, Zimmer 0108, Tel.: 31 63
Luft- und Raumfahrttechnik	Siegfried <i>Schaufler</i> Gebäude 38, Zimmer 0104, Tel.: 30 72
Pädagogik/ Sportwissenschaft	Walter <i>Lecheler</i> Gebäude 38, Zimmer 0110, Tel.: 20 16
Vermessungswesen	Ursula <i>Dittmeier-Krüppel</i> Gebäude 38, Zimmer 0103, Tel.: 30 70

Staats- und Sozialwissenschaften/
Wirtschafts- und
Organisationswissenschaften/
Wirtschaftswiss. Aufbaustudiengang

Dietmar *Reimelt*
Gebäude 38, Zimmer 0109, Tel.: 30 60

b) für den **Fachhochschulstudiengang**

Betriebswirtschaft

Renate *Klundert*
Gebäude 38, Zimmer 0102, Tel.: 30 62

Elektrotechnik

Gabriele *Bausch*
Gebäude 38, Zimmer 0120, Tel.: 22 91

Maschinenbau

Helmut *Sentef*
Gebäude 38, Zimmer 0101, Tel.: 30 66

Exmatrikulation

Beim Weggang von der Universität der Bundeswehr München sind das Studienbuch, der Studentenausweis, der Laufzettel und ggf. der Antrag auf Exmatrikulation bei dem zuständigen Bearbeiter vorzulegen.

Gasthörerstudium

Die Universität der Bundeswehr München bietet die Möglichkeit, Lehrveranstaltungen auch als Gast zu besuchen.

Auskünfte:

Renate *Klundert*
Gebäude 38, Zimmer 0102, Tel.: 30 62

EGA/ETA

Eine Besonderheit des Studiums an den Universitäten der Bundeswehr

EGA, die "Erziehungs- und Gesellschaftswissenschaftlichen Anteile" des Fachstudiums, verdanken sich einer überzeugenden Idee der Hochschulplaner: Jeder Student soll sich nicht nur durch sein spezielles Fachstudium qualifizieren, sondern sich während seines Studiums auch mit fachfremden Wissenschaften auseinandersetzen. Im 1. Studienjahr sind dies Erziehungswissenschaft und Psychologie (**EA**); im 2. und 3. Studienjahr werden die Gesellschaftswissenschaftlichen Anteile (**GA**) angeboten, also Sozialwissenschaften wie Politikwissenschaft, Recht, Volkswirtschaftslehre und Geschichte sowie Ethik. Der Student wählt zu Beginn des 2. und 3. Studienjahres je einen Themenzyklus im Umfang von je 3 Wochenstunden im Herbst- und im Wintersemester. Die erfolgreiche Teilnahme an dem GA-Studium wird durch eine schriftliche und eine mündliche Prüfung nachgewiesen.

Absolventen unserer Universität bestätigen, daß sich die Besonderheit des EGA-Studiums gerade im Berufsleben – ob als Offizier oder außerhalb der Bundeswehr – als sehr nützlich erweist, da fachliche Qualifikationen allein für leitende Positionen nicht mehr ausreichen. Verlangt werden zusätzliche Kenntnisse und Fähigkeiten, für die das EGA-Angebot hervorragende Lernchancen bietet: z. B. wissenschaftliches Denken und Arbeiten in verschiedenen Disziplinen, Techniken des Lernens und der Informationsverarbeitung, Verständnis für gesellschaftliche Strukturen und deren Veränderungen, Abschätzung von Technikfolgen, interdisziplinäre Sichtweise, Kompetenz im sachlichen Argumentieren und Überzeugen und vieles mehr. Die ehemaligen Studenten betonen auch, daß sie im EA-Studium vom Arbeiten in der Kleingruppe (maximal 25 Studenten pro Seminar) zusätzlich profitiert haben.

Neu an der UniBw München ist eine Variante von "EGA" für die Studenten im Studiengang "Staats- und Sozialwissenschaften". Da sie bereits im Hauptstudium GA-Fächer studieren, müssen sie ab dem 2. Studienjahr das **TA**-Studium, d. h. "Technikwissenschaftliche Anteile" des Studiums, belegen. Ganz im Sinne des EGA-Gedankens kommen sie so in Kontakt mit Inhalten und Sichtweisen der ingenieurwissenschaftlichen Disziplinen (**ETA**).

Nach mehr als 25 Jahren mit diesen Inhalten moderner Zusatzqualifikation läßt sich heute feststellen:

In einer Zeit des "lebenslangen Lernens", der "Renaissance der Allgemeinbildung" und der "Schlüsselqualifikationen" erscheint das **EGA-/ETA**-Studium aktueller als je zuvor.

Der

**Freundeskreis
der Universität der Bundeswehr München e.V.**

will

die Universität in der Erfüllung ihrer Aufgaben materiell und ideell unterstützen. Er will insbesondere die wissenschaftlichen Aufgaben in Forschung, Lehre und Studium fördern.

Der Freundeskreis arbeitet ehrenamtlich. Alle der Universität über den Freundeskreis zugedachten Geld- und Sachspenden fließen den Einrichtungen und Institutionen schnell, ungekürzt und unbürokratisch zu.

Die Arbeit des Freundeskreises ist als gemeinnützig und förderungswürdig anerkannt. Die Zuwendungen, Spenden und Beiträge an den Freundeskreis können bei der Steuerberechnung abgesetzt werden.

UNSERE BITTE:

Helfen Sie der Universität der Bundeswehr München durch Ihren Beitritt zum Freundeskreis mit einem Mindestbeitrag von DM 30,- pro Jahr für Einzelpersonen, DM 50,- für studentische Vereinigungen, Altherrenschaften und DM 100,- für gewerbliche Unternehmen und juristische Personen sonstiger Art.

Eine Beitrittserklärung können Sie unter der Tel.:-Nr. (0 89) 60 04 - 26 92 anfordern.

Auf die Möglichkeit, die Zweckbestimmung Ihrer Spende zugunsten einer Fakultät bzw. eines Fachbereichs bzw. Institutes der Universität der Bundeswehr München selbst festzulegen, dürfen wir besonders hinweisen.

**Freundeskreis
der Universität der Bundeswehr München e.V.
85577 Neubiberg**

Vorsitzender
Alfred H. *Lehner*,
Vorsitzender des Vorstandes der Bayerischen Landesbank

Stellvertretender Vorsitzender
Hans Georg *Löbl*,
Präsident der Universität der Bundeswehr München

**FACHBEREICHE, LEHRKÖRPER,
WISSENSCHAFTLICHE EINRICHTUNGEN,
LEHRVERANSTALTUNGEN:**

Fakultät für Bauingenieur- und Vermessungswesen	BAUV
Fakultät für Elektrotechnik	ET
Fakultät für Informatik	INF
Fakultät für Luft- und Raumfahrttechnik	LRT
Fakultät für Pädagogik	PÄD
Fakultät für Sozialwissenschaften mit EGA/ETA-Studium (univ.)	SOWI
Fakultät für Wirtschafts- und Organisationswissenschaften	WOW
Fachbereich Betriebswirtschaft mit EGA-Studium (FH)	BW
Fachbereich Elektrotechnik	ET/FH
Fachbereich Maschinenbau	MB



Fakultät für
Bauingenieur- und
Vermessungswesen

Vorlesungen:

Stand bei Redaktionsschluß.

Berichtigungen und Ergänzungen sind den Anschlägen an den Schwarzen Brettern zu entnehmen.

Fakultät für Bauingenieur- und Vermessungswesen

Dekan:

Universitätsprofessor Dr.-Ing., Norbert *Gebbeken*
Gebäude 35, Zimmer 4119, Tel.: 34 14 / 32 97

Dekanatssekretariat:

Rosemarie *Riehm*
Gebäude 35, Zimmer 1101, Tel.: 32 97

Prodekan:

Universitätsprofessor Dr.-Ing. Helmut *Mayer*
Gebäude 35, Zimmer 2255, Tel.: 34 29 / 34 55

Studiendekan:

Universitätsprofessor Dr. rer. nat., Klaus *Wichmann*
Gebäude 35, Zimmer 1156 Tel.: 34 05

Fachbereichsverwaltung:

Geschäftszimmer:
Ursula *Schmitt*
Gebäude 36, Zimmer 0131, Tel.: 25 08

Mitglieder des Fachbereichsrats:

Universitätsprofessor Dr.-Ing. Bernd *Eissfeller*
Universitätsprofessor Dr.-Ing. Reinhard *Fürmetz*
Universitätsprofessor Dr.-Ing. Norbert *Gebbeken* (Dekan)
Universitätsprofessor Dr.-Ing. Ingbert *Mangerig*
Universitätsprofessor Dr.-Ing. Helmut *Mayer* (Prodekan)
Universitätsprofessor Dr.-Ing. Wolfgang *Reinhardt*
Universitätsprofessor Dr.-Ing. Franz *Remmer*
Dr.-Ing. Sven *Hartmann*
Dipl.-Chem. Steffen *Krause*
Dr.-Ing. Oliver *Plan*
Daniel *Fickentscher*
Markus *Köberle*
Jan-Hendrik *Scharf*

Beratendes Mitglied:

OTL Julius *Grevé* Ltr. StudFB

**Prüfungsausschuß für den Studiengang Bauingenieurwesen
und Umwelttechnik:**

Universitätsprofessor Dr.-Ing. Reinhard *Fürmetz* (Vorsitzender)

Dipl.-Ing. Robert *Biel* (Schriftführer)

Prüfungsausschuß für den Studiengang Vermessungswesen:

Universitätsprofessor Dr.-Ing. Friedrich S. *Kröll* (Vorsitzender)

Dr.-Ing. Dieter *Beineke* (Schriftführer)



Universitärer Studiengang Bauingenieurwesen und Umwelttechnik

Universitätsprofessoren

Bechteler, Wilhelm (01.10.73), Dr.-Ing., für Hydromechanik und Hydrologie
(komm. konstruktiver Wasserbau)
Gebäude 41/100, Zimmer 4106, Tel.: 34 86
Sprechstunde nach Vereinbarung

Böge, Günther (01.10.73), Dr.-Ing., für Mathematik, mit den Schwerpunkten:
Numerische Methoden und Datenverarbeitung im Bauwesen,
liest auch im univ. Studiengang Vermessungswesen
Gebäude 35, Zimmer 1159, Tel.: 34 04
Sprechstunde nach Vereinbarung

Ewald, Gert (01.06.78), Dr.-Ing., für Konstruktive Gestaltung und Holzbau
Gebäude 37/100, Zimmer 0126, Tel.: 25 21
Sprechstunde nach Vereinbarung

Fürmetz, Reinhard (01.04.94), Dr.-Ing., für Verkehrswesen und spurgebundene
Systeme
Gebäude 41/100, Zimmer 6107, Tel.: 25 30
Sprechstunde nach Vereinbarung

Gebbeken, Norbert (01.10.95), Dr.-Ing. habil., für Baustatik
Gebäude 35, Zimmer 1202, Tel.: 34 14
Sprechstunde nach Vereinbarung

Günther, Frank Wolfgang (01.10.94), Dr.-Ing., für Siedlungswasserwirtschaft
und Abfalltechnik
Gebäude 41/100, Zimmer 4119, Tel.: 21 56
Sprechstunde nach Vereinbarung

Heinen, Anton (01.07.83), Dr.-Ing., für Baumechanik
Gebäude 35, Zimmer 1204, Tel.: 34 15

Keuser, Manfred (15.10.99), Dr.-Ing., für Massivbau
Gebäude 37/100, Zimmer 0163, Tel.: 25 13

Kleeberg, Hans-B. (01.02.76), Dr.-Ing., für Wasserwirtschaft und
Ressourcenschutz, liest auch im univ. Studiengang Vermessungswesen
Gebäude 41/100, Zimmer 5121, Tel.: 34 89
Sprechstunde nach Vereinbarung

Mangerig, Ingbert (01.11.96), Dr.-Ing., für Stahlbau
Gebäude 37/100, Zimmer 0162, Tel.: 25 15
Sprechstunde nach Vereinbarung

Remmer, Franz (01.04.98), Dipl.-Ing., für Baubetrieb und Untertagebau
Gebäude 37/200, Zimmer 1211, Tel.: 34 87
Sprechstunde nach Vereinbarung

Schulz, Hartmut (15.07.96), Dr.-Ing., für Bodenmechanik und Grundbau
Gebäude 37/100, Zimmer 0153, Tel.: 34 76
Sprechstunde nach Vereinbarung

Wichmann, Klaus (01.03.75), Dr. rer. nat., für Mathematik,
liest auch im univ. Studiengang Vermessungswesen
Gebäude 35, Zimmer 1156, Tel.: 34 05
Sprechstunde nach Vereinbarung

Wirth, Wolfgang (28.02.95), Dr.-Ing., für Verkehrswesen und
Straßenverkehrsanlagen
Gebäude 41/100, Zimmer 6123, Tel.: 25 25
Sprechstunde nach Vereinbarung

Zimbelmann, Ruprecht (02.01.86), Dr.-Ing., für Werkstoffe des Bauwesens
Gebäude 41/100, Zimmer 6105, Tel.: 25 12
Sprechstunde nach Vereinbarung

BAUV

Professoren im Ruhestand

Horn, Armin (01.10.73), Dr.-Ing., für Bodenmechanik und Grundbau
Gebäude 37/100, Zimmer 0138, Tel.: 34 00

Könke, Diethard (01.04.75), Dr.-Ing., für Baumechanik und Baustatik
Gebäude 35, Zimmer 1153, Tel.: 34 13
Sprechstunde nach Vereinbarung

Kuen, Kurt (01.01.84), Dipl.-Ing., für Baubetrieb und Untertagebau

Petersen, Christian (01.10.76), Dr.-Ing., für Stahlbau
Gebäude 37/100, Zimmer 0159, Tel.: 25 09

Schmuck, Alfred (01.05.74), Dr.-Ing., für Verkehrsplanung und Straßenwesen
Stöcklmoosweg 3, 83313 Siegsdorf, Tel.: (0 86 62) 77 51
Sprechstunde nach Vereinbarung

Teichmann, Hanns (01.05.77), Dr.-Ing., für Siedlungswasserwirtschaft und Abfalltechnik
Gebäude 41/100, Zimmer 6128, Tel.: 26 17
Sprechstunde nach Vereinbarung

Uhrig, Richard (01.10.74), Dr.-Ing., für Baustatik

Vierkant, Wolfgang (01.11.75), Dr.-Ing., für Eisenbahnwesen und schienengebundenen Nahverkehr
Gebäude 41/100, Zimmer 6107, Tel.: 25 30
Sprechstunde nach Vereinbarung

Vollmers, Hans-J. (01.01.78), Dr.-Ing., für Konstruktiver Wasserbau
Gebäude 41/100, Zimmer 4135, Tel.: 38 76
Sprechstunde nach Vereinbarung

Zepf, Elmar (01.09.75), Dr.-Ing., für Städtebau und Raumordnung,
liest auch im univ. Studiengang Vermessungswesen
Gebäude 37/200, Zimmer 208, Tel.: 25 72
Sprechstunde nach Vereinbarung

Honorarprofessoren

Hemm, † Hans-Klaus (04.12.97), Dr. jur., für Verwaltungsrecht unter besonderer Berücksichtigung des Vermessungswesens

Huber, Lothar (05.12.91), Dr. rer. nat., für Chemie und Biologie des Siedlungswasserwesens
Adam-Berg-Straße 1b, 81735 München, Tel.: (0 89) 40 52 39
Sprechstunde nach Vereinbarung

Pontow, Karl-Hans (08.12.89), Dr.-Ing., für Baubetriebslehre
Ranhazweg 89, 85521 Ottobrunn, Tel.: (0 89) 6 09 12 21
Sprechstunde nach Vereinbarung

Toepel, Werner (10.07.91), Dipl.-Ing., für Luftverkehrsanlagen
Feldstraße 6, 83607 Holzkirchen, Tel.: (0 89) 21 62 - 22 81
Sprechstunde nach Vereinbarung

Thoma, Klaus (10.05.99), Dr. rer. nat., für Plastizitätstheorie
Eckerstraße 1, 79104 Freiburg, Tel.: (07 61) 27 14 - 3 50
Sprechstunde nach Vereinbarung

Lehrbeauftragte

Bardenhagen, Harald, Rechtsanwalt (Baurecht, Bauvertragsrecht)
Seufert Rechtsanwälte, Residenzstraße 12
80333 München, Tel.: (0 89) 29 00 33 - 1 16
Sprechstunde nach Vereinbarung

Berger, Karl-Udo, AkDir, Dr. rer. nat., (Thermodynamik)
Wissenschaftlicher Mitarbeiter an der Universität der Bundeswehr München
Werner Heisenberg-Weg 39, 85577 Neubiberg, Tel.: (0 89) 60 04 / 35 15
Sprechstunde nach Vereinbarung

BAUV

Beuningen van, D., Prof. Dr. med. (Grundlagen Umweltwissenschaft)
Oberarzt und Leiter des Institutes für Radiobiologie an der Sanitäts-
akademie der Bundeswehr, Neuherbergstr. 11, 80937 München
Sprechstunde nach Vereinbarung

Böge, Günther, Prof.-Dr.-Ing. (Datenverarbeitung II)
Universität der Bundeswehr München
Werner-Heisenberg-Weg 39, 85577 Neubiberg, Tel.: (0 89) 60 04 34 04
Else-Aulinger Str. 18, 81739 München, Tel.: (0 89) 6 37 31 39

Börger, Roland, Dr. rer. nat., Dipl.-Geologe, GeoORat (Militärische Altlasten)
Bundesministerium der Verteidigung
Postfach 13 28, 53003 Bonn, Tel.: (02 28) 12 16 61
Sprechstunde nach Vereinbarung

Brendlin, Klaus, Dipl.-Ing., (Sonderprobleme der Luftverkehrsanlagen)
Flughafen München GmbH
Postfach 231755, 85326 München, Tel.: (0 89) 97 51 04 00
Sprechstunde nach Vereinbarung

Büllesbach, Jürgen, Dr.-Ing., (Mechanik der Schalentragwerke)
Bayerische Hausbau
Denninger Str. 165, 81925 München, Tel.: (0 89) 92 38 01
Sprechstunde nach Vereinbarung

Fischer, Oliver, Dr.-Ing. (Baudynamik II)
Bilfinger + Berger
Postfach 700 364, 81303 München, Tel.: (0 89) 7 48 17 - 175
Blombergweg, 3, 83629 Weyarn

Frikell, Eckhard, Rechtsanwalt (Bauvertragswesen)
Geschäftsführer der München Bauinnung
Westendstraße 179, 80686 München, Tel.: (0 89) 6 01 63 51
Sprechstunde nach Vereinbarung

Geitz, Matthias, Dr.-Ing. (Militärische Infrastrukturplanung/Umweltverträglichkeitsprüfung)
Oberstleutnant im Streitkräfteamt Bonn Abt. V - Infrastruktur (Dezernat I)
Hardthöhe, 53003 Bonn, Tel.: 90 - 34 00 - 14 22
Sprechstunde nach Vereinbarung

Görisch, Uwe, Dr.-Ing., (Recycling im Verkehrswegebau)
Dr.-Ing. Görisch GmbH
Auf der Breit 13 A, 76227 Karlsruhe, Tel.: (07 21) 4 14 79
Sprechstunde nach Vereinbarung

Haug, Michael, Ltd.BD, Dipl.-Ing., (Ausgewählte Kapitel der Wasserversorgung)
Bayer. Landesamt für Wasserwirtschaft
Lazarettstraße 67, 80636 München, Tel.: (0 89) 12 10 - 12 34
Sigmundtstraße 1, 80538 München, Tel.: (0 89) 29 76 65
Sprechstunde nach Vereinbarung

Hiermaier, Stefan, Dr.-Ing., (Finite Methoden)
Ernst-Mach-Institut, Eckerstraße 4, 79104 Freiburg, Tel.: (07 61) 27 14 - 3 95
Sprechstunde nach Vereinbarung

Hiller, Wolfgang, Prof. Dr. rer. nat., (Baichemie)
TV München, Institut für Anorg. Chemie, Lichtenbergstr. 4, 85747 Garching,
Tel.: (0 89) 28 91 / 31 33

Hartmann, Sven, Dr.-Ing., (Angewandte Hydromechanik)
Universität der Bundeswehr München, Werner-Heisenberg-Weg 39
85577 Neubiberg, Tel.: (0 89) 60 04 / 26 18
Gustav-Heinemann-Ring 102, 81739 München

Hofmann, Olaf, Dr. jur. (Bauvertragswesen)
Hauptgeschäftsführer der Bayerischen Baugewerbeverbände
Bavariaring 31, 80336 München, Tel.: (0 89) 77 10 23
Sprechstunde nach Vereinbarung

Huber, Lothar, Prof. Dr. rer. nat., (Wasserchemie und -biologie)
Leitender Regierungsdirektor i.R.
Adam-Berg-Straße 1b, 81735 München, Tel.: (0 89) 40 52 39
Sprechstunde nach Vereinbarung

Junggunst, Joachim, Dr.-Ing. (Bauschäden)
TÜV Bau- und Betriebstechnik
Westendstr. 199, 80686 München, Tel.: (0 89) 57 91 25 27
Herzogstr. 126, 80796 München, Tel.: (0 89) 3 07 11 01

- Kraus, Werner*, Ltd. Baudirektor, Dipl.-Ing., (Flußbau)
Wasserwirtschaftsamt Rosenheim
Königstraße 19, 83022 Rosenheim, Tel.: (0 80 31) 3 05 - 1 30
Sprechstunde nach Vereinbarung
- Königs, Lothar*, PD Dr.-Ing., (Städtebau und Raumplanung II)
Brückenbreite 30, 39114 Magdeburg, Tel.: (03 91) 8 11 13 31
Sprechstunde nach Vereinbarung
- Mayer, Oliver*, Dr.-Ing., (Energiewirtschaft und Emissionen technischer Systeme)
Ingenieurbüro Mayer
Kössener Straße 66, 81373 München, Tel.: (0 89) 74 37 12 13
Sprechstunde nach Vereinbarung
- Meineke, Viktor*, Dr. med. (Einführung in die Umweltwissenschaften)
Akademie des Sanitäts- und Gesundheitswesens der Bw
Neuherbergstr. 11, 80937 München, Tel.: (0 89) 31 68 26 51
- Murr, Andreas*, Dr. rer. nat., (Geologie)
ENSA GmbH, Blumenstr. 30, 85529 Haar, Tel.: (0 89) 46 40 13
Sprechstunde nach Vereinbarung
- Oefner, Gert*, Dr.-Ing., (Umwelt und Verkehr/Bewertungsmethoden)
AkDir an der UniBwM, Werner-Heiseberg-Weg 39, 85579 Neubiberg
Tel.: (0 89) 60 04 - 25 28
Artur-Kutscher-Platz 2, 80802 München, Tel.: (0 89) 33 92 99
Sprechstunde nach Vereinbarung
- Plannerer, Markus*, Dr.-Ing., (Werkstoffe des Bauwesens I, II)
Daudetstr. 36, 81245 München, Tel.: (0 89) 83 99 96 52
Sprechstunde nach Vereinbarung
- Rabl, Peter*, Dr. rer. nat., (Luftreinigung)
Regierungsdirektor im Bayerischen Landesamt für Umweltschutz
Bürgermeister-Ulrich-Straße 160, 86179 Augsburg, Tel.: (08 21) 90 71 51 83
e-mail: peter.rabl@fn.bayern.de
Pütrichstraße 1, 81667 München, Tel.: (0 89) 48 24 43
Sprechstunde nach Vereinbarung
- Rapp, Robert*, Dr.-Ing., (Stauanlagen)
Bayernwerk Wasserkraft AG, Bereich Bauunterhalt
Luitpoldstraße 27, 84034 Landshut, Tel.: (08 71) 6 94 42 61
Sprechstunde nach Vereinbarung

Schwarz, Stefan, Dr.-Ing. habil., (Ingenieurinformatik/Virtual Reality im Bauwesen)
Universität der Bundeswehr München
Werner-Heisenberg-Weg 39, 85577 Neubiberg, Tel.: (0 89) 60 04 - 34 07
Sprechstunde nach Vereinbarung

Schultz-Pernice, Lothar, MinRat Dipl.-Ing., (Landschaftökologie u. -planung)
Oberste Baubehörde im Bay. Staatsministerium des Innern
80539 München, Tel.: (0 89) 21 92 35 59

Seiler, Christian, Dr.-Ing. (Baudynamik II)
Bilfinger + Berger
Postfach 700 364, 81303 München, Tel.: (0 89) 7 48 17 181
Dreimühlenstr. 25, 80469 München, Tel.: (0 89) 76 55 89

Thoma, Klaus, Dr. rer. nat., (Werkstoffmodelle in der Statik und Dynamik)
Leiter Ernst-Mach-Institut,
Eckerstraße 4, 79104 Freiburg, Tel.: (07 61) 27 14 / 3 50
Sprechstunde nach Vereinbarung

**Vollmers, Hans-Joachim, Prof. Dr.-Ing., (Umweltmethoden II/WasserbauII)*
Universität der Bundeswehr München
Werner-Heisenberg-Weg 39, 85577 Neubiberg, Tel.: (0 89) 60 04 - 38 76
Johann-Strauß-Straße 42, 85598 Baldham, Tel.: (0 81 06) 74 36
Sprechstunde nach Vereinbarung

Wieprecht, Silke, Dr.-Ing., (Fallstudien Wasserbau)
Bundesanstalt für Gewässerkunde
Kaiserin-Augusta-Anlagen 15-17, 56068 Koblenz
Sprechstunde nach Vereinbarung

Institute

I: Institut für Mathematik und Bauinformatik

Sprecher: Universitätsprofessor Dr.-Ing. Günther *Böge*
Gebäude 35, Zimmer 1159, Tel.: 34 04

Sekretariat: Renate *Janker*
Gebäude 35, Zimmer 1154, Tel.: 34 10
e-mail: renete.janker@unibw-muenchen.de



Professur für Numerische Mathematik und Datenverarbeitung

Universitätsprofessor Dr.-Ing. Günther *Böge*
Gebäude 35, Zimmer 1159, Tel.: 34 04
e-mail: guenther.boege@unibw-muenchen.de

Wiss. Mitarbeiter: Dipl.-Ing. Christian *Förg*
e-mail: christian.foerg@unibw-muenchen.de

Dr.-Ing. habil., Stefan *Schwarz*
e-mail: stefan.schwarz@unibw-muenchen.de

Labor für Graphische Datenverarbeitung

Laborleiter: Dr.-Ing. habil., Stefan *Schwarz*
e-mail: stefan.schwarz@unibw-muenchen.de

TAng: Dipl.-Ing. (FH) Venant *Habiyambere*
e-mail: venant.habiyambere@unibw-muenchen.de

Ingeborg *Stöhr*
e-mail: ingeborg.stoehr@unibw-muenchen.de

Professur für Mathematik

Universitätsprofessor Dr. rer. nat., Klaus *Wichmann*
Gebäude 35, Zimmer 1156, Tel.: 34 05
e-mail: klaus.wichmann@unibw-muenchen.de

Wiss. Mitarbeiter: Dipl.-Ing. Gunnar *Graefe*
Gebäude 35, Zimmer 1155, Tel.: 34 08
e-mail: gunnar.graefe@unibw-muenchen.de

II: Institut für Mechanik und Statik

Sprecher: Universitätsprofessor Dr.-Ing. Anton *Heinen*
Gebäude 35, Zimmer 1204, Tel.: 34 15 / 34 16

Sekretariat: Ingrid *Holzmaier*
Gebäude 35, Zimmer 1203, Tel.: 34 16
e-mail: sekretariat.heinen@unibw-muenchen.de

Wiss. Mitarbeiter: Dipl.-Ing. Albrecht *Barke*
e-mail: albrecht.barke@unibw-muenchen.de

Professur für Baustatik

Universitätsprofessor Dr.-Ing. habil., Norbert *Gebbeken*
Gebäude 35, Zimmer 1202, Tel.: 34 14 / 32 39
e-mail: norbert.gebbeken@unibw-muenchen.de

Sekretariat: Elfriede *Vorsamer*
Gebäude 35, Zimmer 1203, Tel.: 32 39
e-mail: elfriede.vorsamer@unibw-muenchen.de

Wiss. Mitarbeiter: Dipl.-Ing. Dirk *Baumhauer**

 Dipl.-Ing. Stefan *Greulich**
 e-mail: stefan.greulich@unibw-muenchen.de

 WOR Dipl.-Math. Manfred *Kunas*
 e-mail: manfred.kunas@unibw-muenchen.de

 Dipl.-Ing. Jose Carlos Matias *Leon (M. Sc.)**
 e-mail: jose.matias@unibw-muenchen.de

 Dipl.-Ing. Wilfried *Ostermann**

 AkDir Dipl.-Ing. Eberhard *Pfeiffer*
 e-mail: eberhard.pfeiffer@unibw-muenchen.de

 Dipl.-Ing. Achim *Pietsch**

 Dipl.-Ing. (FH) Karl-Heinz *Raabe**
 e-mail: karl-heinz.raabe@unibw-muenchen.de

TAng: Rainer *Thiel*
 e-mail: rainer.thiel@unibw-muenchen.de

Labor für Ingenieurinformatik

Laborleiter: AkDir Dipl.-Ing. Eberhard *Pfeiffer*
e-mail: eberhard.pfeiffer@unibw-muenchen.de

Herbert *Sigl*
e-mail: herbert.sigl@unibw-muenchen.de

Wiss. Mitarbeiter: Dr. rer. nat., Junlan *Qian**
e-mail: junlan.qian@unibw-muenchen.de

Betr.w. Georg *Rücker**
e-mail: georg.ruecker@unibw-muenchen.de

Dipl.-Ing. Peter *Rödig**



Professur für Baumechanik

Universitätsprofessor Dr.-Ing. Anton *Heinen*
Gebäude 35, Zimmer 1204, Tel.: 34 15 / 34 16
e-mail: anton.heinen@unibw-muenchen.de

Ingrid *Holzmaier*
Gebäude 35, Zimmer 1203, Tel.: 34 16
e-mail: sekretariat.heinen@unibw-muenchen.de

Wiss. Mitarbeiter: Dipl.-Ing. Albrecht *Barke*
e-mail: albrecht.barke@unibw-muenchen.de

Dipl.-Ing. Stefan *Paulke*
e-mail: stefan.paulke@unibw-muenchen.de

Dipl.-Ing. Jens-Uwe *Thalheim*
e-mail: jens-uwe.thalheim@unibw-muenchen.de

III: Institut für Werkstoffe des Bauwesens

Professur für Werkstoffe des Bauwesens

Universitätsprofessor Dr.-Ing. Ruprecht K. *Zimbelmann*
Gebäude 41/100, Zimmer 6105, Tel.: 25 12 / 25 11
e-mail: ruprecht.zimbelmann@unibw-muenchen.de

Sekretariat: *Angela Gottswinter*
Gebäude 41/100, Zimmer 6131, Tel.: 25 11
e-mail: ruprecht.zimbelmann@unibw-muenchen.de

Wiss. Mitarbeiter: *Dipl.-Ing. Andrea Kustermann*
e-mail: andrea.kustermann@unibw-muenchen.de

TAng: *Beate Fischer*

Laboratorium für Werkstoffe und Bauwesen

Laborleiter *Gerhard Mayer*
e-mail: gerhard.mayer@rz.unibw-muenchen.de

TAng: *Karola Feldmann*
Björn Liebherr
Konrad Mertl

Wolfgang Saur
e-mail: wolfgang.saur@rz.unibw-muenchen.de

Jörg Schwarzkönig
e-mail: joerg.schwarzkoenig.@rz.unibw-muenchen.de

Arb: *Andreas Krammer*
Azubi: *Andrea Bell*

IV: Institut für Konstruktiven Ingenieurbau

Sprecher: *Universitätsprofessor Dr.-Ing. Ingbert Mangerig*
Gebäude 37/100, Zimmer 0162, Tel.: 25 15 / 25 17

Sekretariat: *Bärbel Hill*
Gebäude 37/100, Zimmer 0160, Tel.: 25 17
e-mail: baerbel.hill@unibw-muenchen.de

Professur für Stahlbau

Universitätsprofessor Dr.-Ing. Ingbert *Mangerig*
Gebäude 37/100, Zimmer 0162, Tel.: 25 15 / 25 17
e-mail: stahlbau@unibw-muenchen.de

Sekretariat: Bärbel *Hill*
Gebäude 37/100, Zimmer 0160, Tel.: 25 17
e-mail: baerbel.hill@unibw-muenchen.de



Wiss. Mitarbeiter: Dipl.-Ing. Ulf *Lichte**
Dipl.-Ing. Ulrich *Retze**

Professur für Massivbau

Universitätsprofessor Dr.-Ing. Manfred *Keuser*
Gebäude 37/100, Zimmer 0163, Tel.: 25 13 / 25 07
e-mail: massivbau@unibw-muenchen.de

Sekretariat: Charlotte *Niedermayr*
Gebäude 37/100, Zimmer 0164, Tel.: 25 07
e-mail: charlotte.niedermayr@unibw-muenchen.de

Wiss. Mitarbeiter: Dipl.-Ing. Cedric *Zapfe*

TAng: Heiderose *Standke*

Professur für Baukonstruktion und Bauphysik

Universitätsprofessor Dr.-Ing. Gert *Ewald*
Gebäude 37/100, Zimmer 0126, Tel.: 25 21 / 25 07
e-mail: gert.ewald@unibw-muenchen.de

Wiss. Mitarbeiter: N.N.

Laboratorium für den Konstruktiven Ingenieurbau

Wiss. Laborleiter: N.N.
Gebäude 37/100, Zimmer 0165, Tel.: 34 69

Techn. Laborleiter: Dipl.-Ing. (FH) Artur *Meidinger*

TAng: Sadhan *Dutta*
Amo *Koschinski*
Dipl.-Ing. (FH) Robert *Nothhaft*

Arb: Lothar *Gläser*
Josef *Robeis*
Klaus *Tretner*

V: Institut für Bodenmechanik und Grundbau

Universitätsprofessor Dr.-Ing. Hartmut *Schulz*
Gebäude 37/100, Zimmer 0153, Tel.: 34 76 / 34 01
e-mail: hartmut.schulz@unibw-muenchen.de

Sekretariat: Jutta *Maier-Lohneis*
Gebäude 37/100, Zimmer 0152, Tel.: 34 01 / 34 76
e-mail: jutta.maier-lohneis@unibw-muenchen.de

Wiss. Mitarbeiter: Dipl.-Ing. Raimund *Grabert**
e-mail: raimund.grabert@unibw-muenchen.de

Dipl.-Ing. Mario *Heilek*

WAss Dr.-Ing. Peter *Schick*
e-mail: peter.schick@unibw-muenchen.de

Dipl.-Ing. Jürgen *Schmid**
e-mail: juergen.schmid@unibw-muenchen.de

Dipl.-Ing. Florian *Unold*
Dr.-Ing. Yazhou *Zou*

Laboratorium für Bodenmechanik

Wiss. Laborleiter: N.N.

Techn. Laborleiter: Dipl.-Ing. (FH) Siegfried *Schreier*
e-mail: siegfried.schreier@unibw-muenchen.de

TAng: Norbert *Barth*
e-mail: n.barth@unibw-muenchen.de

Werner *Weidinger*
e-mail: werner.weidinger@unibw-muenchen.de

Arb: Manfred *Stelzer*



VI: Institut für Wasserwesen

Sprecher: Universitätsprofessor Dr.-Ing. F. Wolfgang *Günther*
Gebäude 41/100, Zimmer 4119, Tel.: 21 56 / 34 84

Sekretariat: Brunhild *Strübig*
Gebäude 41/100, Zimmer 4118, Tel.: 34 84 / 21 56
e-mail: sekretariat.swa@b6axs1.bauv.unibw-muenchen.de

TAng: Renate *Madi*
Gebäude 41/100, Zimmer 4134, Tel.: 34 99

Professur für Hydromechanik und Hydrologie

Universitätsprofessor Dr.-Ing. Wilhelm *Bechteler*
Gebäude 41/100, Zimmer 4106, Tel.: 34 86 / 34 93
e-mail: wilhelm.bechteler@unibw-muenchen.de

Sekretariat: Sigrid *Weichselgartner*
Gebäude 41/100, Zimmer 4107, Tel.: 34 93 / 34 86
e-mail: wilhelm.bechteler@unibw-muenchen.de

Wiss. Mitarbeiter: Dipl.-Math. Alexander *Bofinger**
e-mail: b61bof@b6axs1.bauv.unibw-muenchen.de

Dr.-Ing. Karl *Broich**
e-mail: b61bro@b6axs1.bauv.unibw-muenchen.de

Dipl.-Ing. Thomas *Elsner**
e-mail: b61els@b61axs1.bauv.unibw-muenchen.de

Dipl.-Ing. Davood *Farshi Haghro**
e-mail: b61far@b6axs1.bauv.unibw-muenchen.de

Dr.-Ing. Sven *Hartmann*
e-mail: b61har@b6axs1.bauv.unibw-muenchen.de

Dipl.-Ing. Siamak *Komaie**
e-mail: b61kom@baxs1.bauv.unibw-muenchen.de

Dipl.-Ing. Helmut *Kulisch*
e-mail: b61kul@b6axs1.bauv.unibw-muenchen.de

Dipl.-Ing. Claudia *Langer*
e-mail: b61lan@b6axs1.bauv.unibw-muenchen.de

Dipl.-Math. Sergio *Mendez Rueda**
e-mail: b61men@b6axs1.bauv.unibw-muenchen.de

Dipl.-Ing. Susanne *Vogel*
e-mail: b61kel@b6axs1.bauv.unibw-muenchen.de

Professur für Konstruktiven Wasserbau

Universitätsprofessor Dr.-Ing. Wilhelm *Bechteler* (komm.)
Gebäude 41/100, Zimmer 4106, Tel.: 34 86 / 34 93

Wiss. Mitarbeiter: Dipl.-Ing. Susanne *Vogel*

Laboratorium für Hydromechanik und Wasserbau

Universitätsprofessor Dr.-Ing. Wilhelm *Bechteler*
Gebäude 41/100, Zimmer 4106, Tel.: 34 86 / 34 93

Laborleiter: AkDir Dipl.-Ing. Florian *Schmidt-Krayer*
e-mail: b61skr@b6axs1.bauv.unibw-muenchen.de

TAng: Klaus *Becker*

Jürgen *Capek*
e-mail: b61cap@b6axs1.bauv.unibw-muenchen.de

Otto *Christl*
e-mail: b6chr@b6axs1.bauv.unibw-muenchen.de

Dipl.-Ing. Waldemar *Kienda*
e-mail: b61kie@b6axs1.bauv.unibw-muenchen.de

Arbeiter: Ernst *Bachhuber*
Ludwig *Haas*
Rudolf *Waldherr*



Professur für Siedlungswasserwirtschaft und Abfalltechnik

Universitätsprofessor Dr.-Ing. F. Wolfgang *Günthert*
Gebäude 41/100, Zimmer 4119, Tel.: 21 56 / 34 84
e-mail: wolfgang.guenthert@unibw-muenchen.de

Sekretariat: Brunhild *Strübig*
Gebäude 41/100, Zimmer 4118, Tel.: 34 84 / 21 56
e-mail: sekretariat.swa@b6axs1.bauv.unibw-muenchen.de

Wiss. Mitarbeiter: Dipl.-Ing. Tarja *Fauser**
e-mail: tarja.fauser@unibw-muenchen.de

Dipl.-Ing. Bernhard *Eder**
e-mail: bernhard.eder@unibw-muenchen.de

Dr.-Ing. Wilhelm *Gallent*
e-mail: wilhelm.gallent@unibw-muenchen.de

Dipl.-Ing. Nikolaus *Narr**
e-mail: nokolaus.narr@unibw-muenchen.de

Dipl.-Ing. Eckart *Reicherter**
e-mail: eckart.reicherter@unibw-muenchen.de

Dipl.-Ing. Wolfgang *Schubert**
e-mail: wolfgang.schubert@unibw-muenchen.de

Dipl.-Ing. Richard *Vestner**
e-mail: richard.vestner@unibw-muenchen.de

Dipl.-Ing. Günter *Walther**
e-mail: guenter.walther@unibw-muenchen.de

Laboratorium für Siedlungswasserwesen

TAng: Bettina *Bargstedt*
e-mail: steffen.krause@unibw-muenchen.de

Karoline *Eggersdorfer*
e-mail: steffen.krause@unibw-muenchen.de

Dipl.-Chem. Steffen *Krause*
e-mail: steffen.krause@unibw-muenchen.de

Renate *Solmsdorf**
e-mail: steffen.krause@unibw-muenchen.de

Professur für Wasserwirtschaft und Ressourcenschutz

Universitätsprofessor Dr.-Ing. Hans-B. *Kleeberg*
Gebäude 41/100, Zimmer 5121, Tel.: 34 89 / 34 90
e-mail: hans.kleeberg@unibw-muenchen.de

Sekretariat: Martina *Gutmayer*
Gebäude 41/100, Zimmer 5122, Tel.: 34 90 / 34 89
e-mail: gutmayer@b6ori1.bauv.unibw-muenchen.de

Wiss. Mitarbeiter: Dipl.-Ing. Thomas *Dick*
e-mail: dick@b6ori1.bauv.unibw-muenchen.de

Labor für wasserwirtschaftliche Modelltechnik

Universitätsprofessor Dr.-Ing. Hans-B. *Kleeberg*
Gebäude 41/100, Zimmer 5121, Tel.: 34 89 / 34 90

Wiss. Mitarbeiter: Dipl.-Geogr. René *Mück**
e-mail: rene@b6ind3.bauv.unibw-muenchen.de

Dr. rer. nat. Winfried *Willems**
e-mail: winfried.willems@unibw-muenchen.de

TAng: Dipl.-Ing. (FH) K. *Stricker*

Elke *Zelinka*
e-mail: zelinka@b6ori1.bauv.unibw-muenchen.de

VII. Institut für Verkehrswesen und Raumplanung

Sprecher: Universitätsprofessor Dr.-Ing. Reinhard *Fürmetz*
Gebäude 41/100, Zimmer 6107, Tel.: 25 30 / 34 79

Sekretariat: Toni *Moller*
Gebäude 41/100, Zimmer 6106, Tel.: 34 79 / 25 30
e-mail: toni.moller@unibw-muenchen.de



Professur für Verkehrswesen und Straßenverkehrsanlagen

Universitätsprofessor Dr.-Ing. Wolfgang *Wirth*
Gebäude 41/100, Zimmer 6123, Tel.: 25 25 / 25 01
e-mail: wolfgang.wirth@unibw-muenchen.de

Sekretariat: Marion *Berchtold*
Gebäude 41/100, Zimmer 6117, Tel.: 41 78 / 25 25

Wiss. Mitarbeiter: Dr.-Ing. Edgar *Kienlein*
e-mail: edgar.kienlein@unibw-muenchen.de

Dipl.-Ing. *Staufer**

Dipl.-Ing. Rüdiger *Sobotta**

TAng: Brigitte *Ascherl*
Annerose *Schrey*

Laboratorium für Straßenwesen

Wiss. Laborleiter: AkDir Dr.-Ing. Gert *Oefner*
e-mail: gert.oefner@unibw-muenchen.de

Betriebsleiter: N.N.

TAng: Werner *Kißmehl*
Max *Kogler*

Christian *König*
e-mail: christian.koenig@unibw-muenchen.de

Arb: Brigitte *Haselbeck*
Brigitte *Pösl*

Professur für Verkehrswesen und spurgebundene Systeme

Universitätsprofessor Dr.-Ing. Reinhard *Fürmetz*
Gebäude 41/100, Zimmer 6107, Tel.: 25 30
e-mail: reinhard.fuermetz@unibw-muenchen.de

Wiss. Mitarbeiter: Dipl.-Ing. Robert *Biel* Tel.: 24 42
e-mail: robert.biel@unibw-muenchen.de

Professur für Städtebau und Raumordnung

Universitätsprofessor N.N.

Wiss. Mitarbeiter: Dipl.-Ing. Claus *Nußrainer*
e-mail: claus.nussrainer@unibw-muenchen.de

VIII. Institut für Baubetrieb

Sekretariat: N.N.
Gebäude 37/200, Zimmer 1212, Tel.: 36 82

Professur für Baubetrieb und Untertagebau

Universitätsprofessor Dipl.-Ing. Franz *Remmer*
Gebäude 37/200, Zimmer 1211, Tel.: 34 87
e-mail: franz.remmer@unibw-muenchen.de

Sekretariat: Ingeborg *Bajda*
Gebäude 37/200, Zimmer 1212, Tel.: 36 82
e-mail: bajda.ingeborg@unibw-muenchen.de

Wiss. Mitarbeiter: Dipl.-Ing. Bernd *Dreincker*

Dipl.-Ing. Nicolas *Herzer*

Dipl.-Ing. Per M. *Kleinschmidt**
e-mail: per.kleinschmidt@unibw-muenchen.de

Dipl.-Ing. Stefan *Schmitz**
e-mail: stefan.schmitz@unibw-muenchen.de

Lehrveranstaltungen

3. Trimester

10030101	Mathematik III	V 2 Ü 1	Mo 10.00-12.00 Di 08.00-10.00	Wichmann
10030102	Daten- verarbeitung II	V 1 SÜ 1	Mo 12.00-14.00	Böge
10030201	Mechanik III	V 1 SÜ 1	Do 08.00-10.00	Heinen
10030202	Mechanik IV	V 2 SÜ 2	Fr 11.00-13.00 Mi 08.00-10.00	Heinen
10030203	Baustatik I	V 3 Ü 1	Mo 08.00-10.00 Di 12.00-14.00	Gebbeken
10030301	Grundlagen Umweltwissen- schaften	V 2	Di 14.00-16.00	Zimbel- mann Meineke
10030302	Werkstoffe des Bauwesens II	V 2 AP* 1	Di 10.00-12.00 Fr 08.00-11.00	Zimbelmann
10020301	Geologie	V 1	Di 16.00-18.00	Zimbelmann
10030401	Baukonstruktions- lehre III	V 3 SÜ 2	Do 10.00-13.00 Mo 14.00-16.00	Ewald
10030901	Vermessungs- kunde II	V 2 SÜ 1	Mi 10.00-12.00	Caspary
10030902	Hauptvermessungs- übung			Caspary
10031001	Photogrammetrie und Fernerkundung	V 1	Do 13.00-15.00 alle 14 Tage	Meyer
	Grundpraktikum		03.-21.07.00	Remmer
	Sprachenstudium		Mo 16.00-18.00	

BAUV

6. Trimester

10060101	Ingenieur- informatik	V 1 Ü 1	Fr 10.00-12.00	Schwarz
10060402	Stahlbau III	V 1 Ü 1	Mo 08.00-10.00	Mangerig
10060401	Massivbau III	V 1 Ü 1	Mi 08.00-10.00	Keuser
10060403	Holzbau	V 2	Di 12.00-14.00	Ewald
10060601	Flußbau	V 1 alle 14 Tage	Di 08.00-10.00	Kraus
10060602	Stauanlagen	V 1 alle 14 Tage	Di 08.00-10.00	Rapp
10060603	Verkehrswasser- bau I	V 1	Di 12.00-14.00	Schulz
10060604	Militärische Pipe- lines und Tankanlagen	V 1 alle 14 Tage	Do 12.00-14.00	Bechteler
10060605	Systemtechnik I	V 1 SÜ 1	Mi 10.00-12.00	Kleeberg
10060606	Umweltverträglich-V keitsprüfung	V 1	Do 14.00-18.00	Geitz
10060607	Umweltschutzrecht	V 2	Mo 12.00-14.00	Becker
10060608	Siedlungswasser- wirtschaft II	V 1 SÜ 1	Do 10.00-12.00	Günthert
10050701	Straßenverkehrs- technik I	V 1 SÜ 1	Mo 10.00-12.00	Wirth
10060702	Verkehrswegebau- technik I	V 1 alle 14 Tage	Fr 08.00-10.00	Wirth Oefner
10060703	Eisenbahnbetriebs- technik I	V 1 alle 14 Tage	Di 14.00-16.00	Fürmetz



10060701	Bewertungs- methoden	V 1 alle 14 Tage	Fr 08.00-10.00	Oefner
10060704	Städtebau und Raumplanung I	V 1 SÜ 1	Do 08.00-10.00	Thiemann
10060801	Baubetrieb I	V 1 Ü 1	Mo 14.00-16.00	Remmer
10060652	Wasserwirt- schaftliches Kolloquium		Do 15.00-17.00	Bechteler Kleeberg Günthert
	Baumaschinenpraktikum		10.-14.07.00	Remmer
————	Sprachenstudium		Mo 16.00-18.00	

9. Trimester

Pflichtveranstaltungen Konstruktiver Ingenieurbau (KI)

10090201	Finite Methoden	V 2	Mo 13.00-16.00	KI Hiermaier
10090301	Bauschäden	V 2	Di 08.00-10.00	KI Zimbelmann Junggunst
10090404	Stahlkranbau	V 1 Ü 1	Mi 08.00-10.00	KI Mangerig
10090405	Oberseminar Stahlbau	OS 1	Mi 08.00-10.00	KI Mangerig
10090406	Studienarbeit Stahlbau	nach Vereinbarung		Mangerig
10090403	Oberseminar Massivbau	OS 2	Do 08.00-10.00	KI Keuser
10090407	Studienarbeit Massivbau	nach Vereinbarung		KI Keuser
10090402	Schalung und Rüstung	V 1 alle 14 Tage	Mi 10.00-12.00	KI Ewald

**Pflichtveranstaltungen Vertiefungsrichtung Umwelttechnik und
Infrastruktur
Studienschwerpunkt Verkehrswesen und Raumplanung (UV)**

10090301	Bauschäden	V	2	Di	08.00-10.00 UV	Zimbelmann
10090701	Recycling im Verkehrswegebau	V	1 alle 14 Tage	Do	10.00-12.00 UV	Görisch
10090702	Verkehrsplanung III	V Ü	1 1	Mo	10.00-12.00 UV	Fürmetz
10090703	Verkehrswirt- schaft und Verkehrspolitik	V	1	Di	10.00-12.00 UV	Fürmetz
10090704	Seminar Verkehrs- infrastruktur	OS	2	Di	12.00-14.00 UV	Wirth Fürmetz
10090705	Städtebau und Raumplanung III	V Ü	1 1	Mi	10.00-12.00 UV	Wirth
10090706	Stadtökologie und Stadtplanung	V	2	Mi	08.00-10.00 UV	Wirth
10090707	Seminar Raum- planung und Landschafts- ökologie	OS Ü	2 1	Mo	12.00-14.00 UV	Wirth
10090708	Studienarbeit II aus Planung und Entwurf			nach Vereinbarung	UV	Fürmetz Toepel Wirth

**Pflichtveranstaltungen
Schwerpunkt Wasserwesen der Vertiefungsrichtung
Umwelttechnik und Infrastruktur (UW)**

10090601	Umwelt- methodik II (Klimamodelle)	V	1 alle 14 Tage	Di	10.00-12.00 UW	Bechteler
----------	--	---	-------------------	----	----------------	-----------

10090602	Hydromechanik und Wasserbau	OS 1	Mo	12.00-14.00	UW	Bechteler
		alle 14 Tage				
10090603	Wasserbau	V 1	Di	10.00-12.00	UW	Vollmers
		alle 14 Tage				
10090609	Studienarbeit Wasserbau	nach Vereinbarung			UW	Wieprecht
100906604	Wasserwirtschaft- liche Gesamt- planung	V 1	Do	12.00-14.00	UW	Kleeberg
		alle 14 Tage				
10090610	Studienarbeit Wasserwirtschaft	nach Vereinbarung			UW	Kleeberg
10090605	Boden- und Erosionsschutz	V 2	Do	10.00-12.00	UW	Kleeberg
10090606	Weitergehende Abwasserreinigung	V 2	Mo	10.00-12.00	UW	Günthert
10090607	Industrieabwasser	V 2	Mi	10.00-12.00	UW	Günthert
10090608	Siedlungswasser- und Abfallwirtschaft	OS 1	Mo	12.00-14.00	UW	Günthert
		alle 14 Tage				

BAUV

Wahlpflichtlehrveranstaltungen Konstruktiver Ingenieurbau (KI)

1009201	Ausgew. Kap. der Statik und Dynamik	V 2	Fr	08.00-10.00	KI	Gebbeken
1009202	Rechnerunter- stütztes Entwerfen und Konstruieren (CAD)	V 2	Do	10.00-12.00	KI	N.N
1009203	Werkstoffmodel- lierung in der Statik und Dynamik	V 3	Mo	10.00-13.00	KI	Thoma
1009232	Baudynamik II	V 2 Ü	Di	16.00-18.00	KI	Fischer Seiler
1009441	Sonderbereiche des Stahl- und Verbundbaus	V 2	Di	12.00-14.00	KI	Mangerig

1009426	Konstruieren im Holzbau	V	2	Di	10.00-12.00	KI	Ewald
1009301	Bauschäden	V	2	Di	08.00-10.00	KI UV	Zimbelmann

**Wahlpflichtlehrveranstaltungen Vertiefungsrichtung Umwelttechnik und
Infrastruktur
Studienschwerpunkt Verkehrswesen und Raumplanung (UV)**

1009702	Interaktives Planen	V	2	Fr	10.00-12.00	UV	Fürmetz
1009706	Sonderprobleme der Luftverkehrsanlagen	V	2	Do	08.00-10.00	UV	Brendlin
1009701	Praktikum Straßen- verkehrstechnik	V	2	nach Vereinbarung		UV	Wirth
1009301	Bauschäden	V	2	Di	08.00-10.00	UW KI	Zimbelmann

**Wahlpflichtlehrveranstaltungen Vertiefungsrichtung Umwelttechnik und
Infrastruktur
Studienschwerpunkt Wasserwesen (UW)**

1009691	Angewandte Hydromechanik	V	2	Mi	08.00-10.00	UW	Hartmann
1009692	Angewandte Wasserwirtschaft	V	2	Fr	10.00-12.00	UW	Kleeberg
1009693	Ausgewählte Kapitel der Wasserversorgung	V	2	Mo	14.00-16.00	UW	Günthert Haug
1009691	Fallbeispiele Kon- struktiver Wasserbau	V	2	Di	12.00-14.00	UW	Wieprecht

Wahllehrveranstaltungen

1009652	Wasserwirtschaftliches Kolloquium	Do 15.00-17.00	KI	Bechteler UV Kleeberg UW Günthert
1009653	KI Kolloquium	Di 18.00-19.00	KI	Gebbeken
1009252	Viskoelastizitäts- theorie	Mo 08.00-10.00 alle 14 Tage	KI	Heinen



Universitärer Studiengang Geodäsie und Geoinformation

Universitätsprofessoren

Becker, Matthias (01.10.00) Dr.-Ing., für Allgemeine Geodäsie
Gebäude 35, Zimmer 1258, Tel.: 34 27
e-mail: matthias.becker@unibw-muenchen.de
Sprechstunde nach Vereinbarung

Brunner, Kurt (01.07.88), Dr.-Ing., für Kartographie und Topographie
Gebäude 35, Zimmer 2256, Tel.: 40 49
e-mail: kurt.brunner@unibw-muenchen.de
Sprechstunde nach Vereinbarung

Caspary, Wilhelm (01.09.75), Dr.-Ing., für Ingenieurgeodäsie,
liest auch im univ. Studiengang Bauingenieurwesen
Gebäude 37/200, Zimmer 0208, Tel.: 34 24
e-mail: wilhelm.caspary@unibw-muenchen.de
Sprechstunde nach Vereinbarung

Eissfeller, Bernd (01.04.2000), Dr.-Ing. habil., für Navigation
Gebäude 62, Zimmer 0105, Tel.: 34 25
e-Mail: bernd.eissfeller@unibw-muenchen.de
Sprechstunde nach Vereinbarung

Hein, Günter W. (25.10.83), Dr.-Ing., für Erdmessung
Gebäude 62, Zimmer 0105, Tel.: 34 25
e-mail: guenter.hein@unibw-muenchen.de
Sprechstunde nach Vereinbarung

Kröll, Friedrich S. (31.10.83), Dr.-Ing., für Photogrammetrische Systeme
und Fernerkundung
Gebäude 35, Zimmer 2259, Tel.: 34 51
e-mail: friedrich.kroell@unibw-muechen.de
Sprechstunde nach Vereinbarung

Mayer, Helmut (01.06.99), Dr.-Ing., für Photogrammetrie und Fernerkundung
Gebäude 35, Zimmer 2255, Tel.: 34 29
e-mail: helmut.mayer@unibw-muenchen.de
Sprechstunde nach Vereinbarung

Reinhardt, Wolfgang (07.04.97), Dr.-Ing., für Geoinformatik
Gebäude 37/200, Zimmer 1208, Tel.: 24 50
e-mail: wolfgang.reinhardt@unibw-muenchen.de
Sprechstunde nach Vereinbarung

Thiemann, Karl-Heinz (01. 00) Dr.-Ing., für Landmanagement
Gebäude 35, Zimmer 1251, Tel.: 45 98
e-mail: k-h.thiemann@unibw-muenchen.de
Sprechstunde nach Vereinbarung

Welsch, Walter (01.04.76), Dr.-Ing., für Vermessungskunde
Gebäude 35, Zimmer 0402, Tel.: 34 26
e-mail: walter.welsch@unibw-muenchen.de
Sprechstunde nach Vereinbarung

BAUV

Professoren im Ruhestand

Dorrer, Egon (01.10.73), Dr.-Ing., für Photogrammetrie
Gebäude 35, Zimmer 1252, Tel.: 34 48
e-mail: egon.dorrer@unibw-muechen.de
Sprechstunde nach Vereinbarung

Neugebauer, Gustav (01.09.76), Dr. rer. nat., für Kartographie
Gebäude 35, Zimmer 1253, Tel.: 34 49
Sprechstunde nach Vereinbarung

Oberholzer, Gustav (01.05.78), Dr.-Ing., für Landentwicklung
Gebäude 35, Zimmer 0205, Tel.: 34 30
e-mail: gustav.oberholzer@unibw-muenchen.de
Sprechstunde nach Vereinbarung

Schödlbauer, Albert (01.10.73), Dr.-Ing., für Allgemeine Geodäsie
Gebäude 35, Zimmer 1258, Tel.: 34 23
e-mail: albert.schoedlbauer@unibw-muenchen.de
Sprechstunde nach Vereinbarung

Honorarprofessoren

Gantzer, Peter, Dr. jur. für Grundzüge des Bürgerlichen Rechts
und des Grundbuchrechts

Hildebrandt, Hubertus, Dr.-Ing. e. h., für Städtische Bodenwirtschaft
und Bodenordnung

Nagel, Günter, Präsident Dipl.-Ing., für Liegenschaftsrecht

Außerplanmäßige Professoren

Heister, Hansbert, Dr.-Ing. habil., für Geodätische Meßtechnik,
Gebäude 35, Zimmer 0404, Tel.: 34 33 / 34 35
e-mail: heister@glabse.bauv.unibw-muenchen.de

Institute

Institut für Geodäsie

Sprecher: Universitätsprofessor Dr.-Ing. Dr. h.c. Walter *Welsch*
Gebäude 35, Zimmer 0402, Tel.: 34 26 / 34 35, Fax: 39 07
e-mail: walter.welsch@unibw-muenchen.de

Sekretariat: N.N.
Gebäude 35, Zimmer 1257, Tel.: 34 35, Fax: 40 90

BAUV

Gisela *Pietzner*
Gebäude 37/200, Zimmer 0208a, Tel.: 31 73, Fax: 39 06
e-mail: gisela.pietzner@unibw-muenchen.de

Professur für Allgemeine Geodäsie

Universitätsprofessor Dr.-Ing. Matthias *Becker*
Gebäude 35, Zimmer 1258, Tel.: 34 27 / 34 35, Fax: 40 90
e-mail: matthias.becker@unibw-muenchen.de

Wiss. Mitarbeiter: AkDir Dr.-Ing. Klaus *Krack*
e-mail: klaus.krack@unibw-muenchen.de

Professur für Ingenieurgeodäsie

Universitätsprofessor Dr.-Ing. Wilhelm *Caspary*
Gebäude 37/200, Zimmer 0208, Tel.: 34 24 / 31 73,
Fax: 39 06
e-mail: wilhelm.caspary@unibw-muenchen.de

Wiss. Mitarbeiter: Dr.-Ing. Gerhard *Joos*
e-mail: gerhard.joos@unibw-muenchen.de

Dr.-Ing. Harald *Sternberg*
e-mail: harald.sternberg@unibw-muenchen.de

Professur für Vermessungskunde

Universitätsprofessor Dr.-Ing. Dr. h.c. Walter *Welsch*
Gebäude 35, Zimmer 0402, Tel.: 34 26 / 34 35, Fax: 39 07
e-mail: walter.welsch@unibw-muenchen.de

Wiss. Mitarbeiter: Dipl.-Ing. Martin *Lang*
e-mail: martin.lang@unibw-muenchen.de

Geodätisches Labor

Laborleiter: apl. Prof. Dr.-Ing. habil. Hansbert *Heister*
Gebäude. 35, Zimmer 0404, Tel.: 34 33 / 34 35, Fax: 39 04
e-mail: heister@glabse.bauv.unibw-muenchen.de

TAng: Dipl.-Ing. (FH) Wolfgang *Klöcker*
Dipl.-Ing. (FH) Gerhard *Kestel*
Peter *Pongratz*
Peter *Stöckner*
Claudia *Gündel*
Josef *Unfried*

Arbeitsgruppe ikv (Integrierte kinematische Vermessung)

Universitätsprofessor Dr.-Ing. Wilhelm *Caspary*
Gebäude 37/200, Zimmer 0208, Tel.: 34 24 / 31 73

apl. Prof. Dr.-Ing. habil. Hansbert *Heister*
Geb. 35, Zimmer 0404, Tel.: 34 33 / 34 38

Wiss. Mitarbeiter: WM Dipl.-Ing. Jochen *Klemm**
Gebäude 37/200, Zimmer 0213, Tel.: 26 70 / 31 73
e-mail: jochen.klemm@unibw-muenchen.de

WAss. Dr.-Ing. Harald *Sternberg*
Gebäude 37/200, Zimmer 0213, Tel.: 26 70 / 31 73
e-mail: harald.sternberg@unibw-muenchen.de

WM Dipl.-Ing. Gunnar *Gräfe*
Gebäude 35, Zimmer 1155, Tel.: 34 08
e-mail: gunnar.graefe@unibw-muenchen.de

Institut für Photogrammetrie und Kartographie

Sprecher: Universitätsprofessor Dr.-Ing. Kurt *Brunner*
Gebäude 35, Zimmer 2256, Tel.: 40 49
e-mail: kurt.brunner@unibw-muenchen.de

Sekretariat: Angelika *Arnold*
Gebäude 35, Zimmer 2258, Tel.: 34 55, Fax: 40 90
e-mail: angelika.arnold@unibw-muenchen.de

Professur für Kartographie und Topographie

Universitätsprofessor Dr.-Ing. Kurt *Brunner*
Gebäude 35, Zimmer 2256, Tel.: 40 49
e-mail: kurt.brunner@unibw-muenchen.de

Wiss. Mitarbeiter: Dipl.-Ing. Dieter *Beineke*
e-mail: dieter.beineke@unibw-muenchen.de



Professur für Photogrammetrie und Fernerkundung

Universitätsprofessor Dr.-Ing. Helmut *Mayer*
Gebäude 35, Zimmer 2255, Tel.: 34 29
e-mail: helmut.mayer@unibw-muenchen.de

Wiss. Mitarbeiter: Dipl.-Ing. Jürgen *Peipe*
e-mail: j-k.peipe@unibw-muenchen.de

Professur für Photogrammetrische Systeme und Fernerkundung

Universitätsprofessor Dr.-Ing. Friedrich S. *Kröll*
Gebäude 35, Zimmer 2259, Tel.: 34 51
e-mail: friedrich.kroell@unibw-muenchen.de

Labor für Bildverarbeitung und Kartographie

Laborleiter: N.N.

TAng: Ernst *Gradischnig*
Dipl.-Ing. (FH) Uwe *Kleim*
Rainer *Neuhaus*

Institut für Geoinformation und Landentwicklung

Sprecher: Universitätsprofessor Dr.-Ing. Karl-Heinz *Thiemann*
Gebäude 35, Zimmer 1251, Tel.: 45 98
e-mail: k-h.thiemann@unibw-muenchen.de

Sekretariat: N.N.
Gebäude 35, Zimmer 1257, Tel.: 34 35, Fax: 40 90

Gisela *Pietzner*
Gebäude 37/200, Zimmer 0208a, Tel.: 31 73, Fax: 39 06
e-mail: gisela.pietzner@unibw-muenchen.de

Professur für Landentwicklung

Universitätsprofessor Dr.-Ing. Karl-Heinz *Thiemann*
Gebäude 35, Zimmer 1251, Tel.: 45 98
e-mail: k-h.thiemann@unibw-muenchen.de

Wiss. Mitarbeiter: Dipl.-Ing. Thomas *Faust*
e-mail: thomas.faust@unibw-muenchen.de

Professur für Geoinformatik

Universitätsprofessor Dr.-Ing. Wolfgang *Reinhardt*
Gebäude 37/200, Zimmer 1208, Tel.: 24 50 / 31 73
e-mail: wolfgang.reinhardt@unibw-muenchen.de

Wiss. Mitarbeiter: Dipl.-Ing. Lothar *Koppers*
Gebäude 37/200, Zimmer 1214, Tel.: 24 51
e-mail: lothar.koppers@unibw-muenchen.de

Institut für Erdmessung und Navigation

Sprecher: Universitätsprofessor Dr.-Ing. Günter W. *Hein*
Gebäude 62, Zimmer 0105, Tel.: 34 25
e-mail: guenter.hein@unibw-muenchen.de

Sekretariat: N.N.
Gebäude 62, Zimmer 0106, Tel.: 34 25, Fax: 30 19
e-mail: betty.jurditsch@unibw-muenchen.de

Professur für Erdmessung

Universitätsprofessor Dr.-Ing. Günter W. *Hein*
Gebäude 62, Zimmer 0105, Tel.: 34 25
e-mail: guenter.hein@unibw-muenchen.de

Wiss. Mitarbeiter: Dipl.-Ing. Robert *Biberger**
Dipl.-Math. Bärbel *Deisting**

Dipl.-Ing. Markus *Irsigler**
Dipl.-Ing. Christian *Kreye**
Dipl.-Ing. Thorsten *Lück**
WASS.Dipl.-Ing. Veit *Oehler*
Dipl.-Ing. Bernhard *Riedl**
Dipl.-Ing. Torben *Schüler**
Dipl.-Phys. Jon *Winkel**
Dipl.-Ing. Theodor *Zink**
Dipl.-Ing. Eva *Krueger**

BAUV

Professur für Navigation

Universitätsprofessor Dr.-Ing. habil. Bernd *Eissfeller*
Gebäude 62, Zimmer 0105, Tel.: 34 25
e-Mail: bernd.eissfeller@unibw-muenchen.de

Laborleiter: N.N

AGIS - Arbeitsgemeinschaft GIS

Prof. Dr.-Ing. *Caspary*
Gebäude 37/200, Zimmer 0208, Tel.: 34 24 / 31 73
e-mail: wilhelm.caspary@unibw-muenchen.de

Prof. Dr.-Ing. *Reinhardt*
Gebäude 37/200, Zimmer 1208, Tel.: 24 50 / 31 73
e-mail: wolfgang.reinhardt@unibw-muenchen.de

Wiss. Mitarbeiter: Dipl.-Ing. Matthias *Ebner**
Gebäude 37/200, Zimmer 1213b, Tel.: 27 13
e-mail: matthias.ebner@unibw-muenchen.de

Dipl.-Ing. Stefan *Helwig**
Gebäude 37/200, Zimmer 0211, Tel.: 21 82
e-mail: stefan.helwig@unibw-muenchen.de

Dr.-Ing. Gerhard *Joos*
Gebäude 37/200, Zimmer 0203, Tel. 32 43
e-mail: gerhard.joos@unibw-muenchen.de

WAss. Dipl.-Ing. Lothar *Koppers*
Gebäude 37/200, Zimmer 1214, Tel.: 24 51
e-mail: lothar.koppers@unibw-muenchen.de

Dipl.-Ing. *Kristin Leukert*
Gebäude 37/200, Zimmer 0211, Tel.: 22 37
e-mail: kristin.leukert@unibw-muenchen.de

Dipl.-Ing. *Simon Musäus**
Gebäude 37/200, Zimmer 1213b, Tel.: 26 71
e-mail: simon.musaeus@unibw-muenchen.de

Dipl.-Ing. *Stefan Neudeck**
Gebäude 37/200, Zimmer 0211, Tel: 21 82
e-mail: stefan.neudeck@unibw-muenchen.de

WH Dipl.-Ing. *Markus Penzkofer*
Gebäude 37/200, Zimmer 1206, Tel.: 25 91
e-mail: markus.penzkofer@unibw-muenchen.de

Dipl.-Ing. *Oliver Plan**
Gebäude 37/200, Zimmer 1206, Tel.: 25 91
e-mail: oliver.plan@unibw-muenchen.de

Dipl.-Inform. *Stefan Seeberger**
Gebäude 37/200, Zimmer 0212, Tel.: 38 73
e-mail: stefan.seeberger@unibw-muenchen.de

WH *Shi Wei*
Gebäude 37/200, Zimmer 1213b, 26 71
e-mail: wei.shi@unibw-muenchen.de

Dipl. *Geogr. Katja Leppin**
Gebäude 37/200 Zimmer 0211, Tel.: 22 37
e-mail: katja.leppin@unibw-muenchen.de

Lehrveranstaltungen

Anmerkung: Die aktuellen Zeiten und Orte der Lehrveranstaltungen sind den Anschlägen der Institute zu entnehmen.

3. Trimester

20030901	Ausgleichsrechnung II Vorlesung/Übung Di 13.00-14.00 Do 08.00-10.00	2/1	WS	Caspary Koppers
20031102	Betriebswirtschaftslehre Vorlesung Di 14.00-16.00	2	WS	Wißmeier
20031103	Bodenkunde Vorlesung/Übung Mo 16.00-18.00	1/1	WS	Martin
20030104	Datenverarbeitung III Vorlesung/Übung Mi 08.00-10.00	1/1	WS	Böge
20039905	Experimentalphysik III Vorlesung/Übung Mo 13.00-15.00	1/1	WS	Baumgärtner
20031106	Geoinformationssysteme I Vorlesung Fr 08.00-10.00	2	WS	Reinhardt
20030907	Hauptvermessungsübung I Übung Blocklehrveranstaltung 25.06.-03.07.2001	6	WS	Welsch Brunner
20031008	Kartennetzlehre Vorlesung/Übung Di 08.00-10.00	1/1	WS	Brunner
20030109	Mathematik III Vorlesung/Übung/ Seminarübung/ Mo 08.00-10.00 Di 10.00-12.00	1/1	WS	Wichmann

The logo consists of the word "BAUV" in white, bold, sans-serif capital letters, centered within a solid black square.

20031010	Topographie Vorlesung/Übung Do 13.00-15.00	1/1	WS	Brunner
20030911	Vermessungskunde II Vorlesung/Übung Mo 10.00-12.00 Fr 10.00-13.00 Mi 10.00-12.00	2/1	WS	Welsch Lang Caspary
20039914	Sprachenausbildung Do 15.00-17.00	2	WS	nach Wahl

6. Trimester

20061001	Bildverarbeitung II Vorlesung / Seminarübung Mi 08.00-10.00	1/1	WS	Kröll
20061202	Erdmessung II Vorlesung/Übung Mo 08.00-13.00	3/2	WS	Hein Oehler Schmitt
20061103	Geoinformationssysteme III Vorlesung Do 08.00-10.00	2	WS	Reinhardt
20061004	Große Exkursion Blocklehrveranstaltung 02.07. - 06.07.2001			Eissfeller
20060905	Hauptvermessungsübung II Blocklehrveranstaltung 09.07.- 20.07.2001	6	WS	Krack
20061006	Kartographie II Vorlesung/Seminarübung Di 15.00-17.00	1/1	WS	Brunner Beinecke
20061107	Landentwicklung I Vorlesung/Übung Mi 10.00-12.00	1/1	WS	Thiemann

20060908	Landesvermessung II Vorlesung/Übung Fr 08.00-10.00	1/1	WS	Becker Krack
20061009	Photogrammetrie II Vorlesung/ Seminarübung Do 10.00-12.00 Do 13.00-14.00	2/1	WS	Mayer Peipe
20061210	Satellitenmethoden II Vorlesung/Seminarübung Di 08.00-11.00	2/1	WS	Hein Ott Rossbach
20061211	Signalverarbeitung I Vorlesung/Seminarübung Di 13.00-15.00	1/2	WS	Eissfeller



9. Trimester

20090001	Geodätisches Kolloquium Kolloquium Nach besonderer Ankündigung	(1) WS		alle Prof. VERM
20090002	Oberseminar Seminar Do 08.00-12.00	6	WS	alle Prof. VERM
20091103	Projektmanagement Vorlesung Do 13.00-15.00	2	WS	Reinhardt

Vertiefungsblock Angewandte Geodäsie

20091205	Landesvermessung V Vorlesung/Übung Di 08.00-11.00	2/1	WS	Becker
20091206	Ingenieurgeodäsie II Vorlesung/Übung Mo 13.00-16.00	2/1	WS	König

Vertiefungsblock Erdmessung und Navigation

20091207	Navigation III Vorlesung/Übung Di 15.00-16.00 Fr 08.00-11.00	2/1	WS	Eissfeller
20091208	Satellitenmethoden IV Vorlesung Di 13.00-15.00	2	WS	Hein

Vertiefungsblock Geodäsie, Planung und Bodenordnung

20091109	Landschaftspflege Vorlesung Fr 08.00-10.00	2	WS	Thiemann
20091110	Kommunale Bodenordnung Vorlesung/Übung Di 13.00-16.00	2/1	WS	Bösl

Vertiefungsrichtung

Photogrammetrie, Kartographie und Fernerkundung

20091011	Ingenieurphotogrammetrie Vorlesung/Seminarübung Mo 08.00-11.00	2/1	WS	Kröll
20091012	Kartographie III Vorlesung/Übung Mi 08.00-11.00	2/1	WS	Brunner

Fakultät für
Elektrotechnik

ET

Vorlesungen:

Stand bei Redaktionsschluß.

Berichtigungen und Ergänzungen sind den Anschlägen an den Schwarzen Brettern zu entnehmen.

Universitärer Studiengang Elektrotechnik

Fakultät für Elektrotechnik (Energie- und Informationstechnik)

Dekan:

Universitätsprofessor Dr.-Ing. habil., Christian *Hendrich*
Gebäude 41, Zimmer 2132, Tel.: 37 99, Fax: 39 10
e-mail: christian.hendrich@unibw-muenchen.de

Dekanat:

Monika *Pfeifer*
Gebäude 41/100, Zimmer 0119, Tel.: 44 24
e-mail: monika.pfeifer@unibw-muenchen.de

Irene *Moser* (vertretungsweise)

Gebäude 41, Zimmer 2104, Tel.: 39 89
e-mail: irene.moser@unibw-muenchen.de

Prodekan:

Universitätsprofessor Dr.-Ing. Ulrich *Appel*
Gebäude 35, Zimmer 1351, Tel.: 36 04

Fachbereichsverwaltung:

Leitung: Kanzler Herr *Lerch*
Gebäude 39, Zimmer 1120, Tel.: 40 01

Mitarbeiter: Elke-Magdalena *Werner*
Geb. 41, Zimmer 0115, 0117 Tel.: 26 08

Fachbereichsrat:

Universitätsprofessor Dr.-Ing. habil., Christian *Hendrich*, Dekan
Universitätsprofessor Dr.-Ing. Ulrich *Appel*, Prodekan
Universitätsprofessor Dr.-Ing. Udo *Barabas*, Studiendekan
Universitätsprofessor Dr.-Ing. Klaus *Landes*
Universitätsprofessor Dr.-Ing. Karl *Fastenmeier*
Universitätsprofessor Dr.-Ing. Heinz *Lindenmeier*
Universitätsprofessor Dr.-Ing. Rainer *Marquardt*
Universitätsprofessor Dr.-Ing. Kurt *Hoffmann*
Dr.-Ing. Ulrich *Lang*
Dr.-Ing. Gerhard *Staude*
TA Josef *Behr*
Lt. Christoph *Stamm*
Fr. Dominik *Neubauer*
Lt. Andreas *Aßmuth*

Prüfungsausschüsse:

Diplomvorprüfung

Vorsitzender: Universitätsprofessor Dr. rer. nat. *Konrad Pilzweger*
Schriftführer: Dr.-Ing. Rainer v. *Chossy*

Diplomprüfung

Vorsitzender: Universitätsprofessor Dr.-Ing. U. *Barabas*
Schriftführer: apl. Prof. Dr.-Ing. habil. Harald *Dalichau*



Universitätsprofessoren

Appel, Ulrich (01.12.75), Dr.-Ing., für Datenverarbeitung,
Gebäude 35, Zimmer 1351, Tel.: 36 04
e-mail: Ulrich.Appel@unibw-muenchen.de

Barabas, Udo (01.03.83), Dr.-Ing., für Nachrichtentechnik,
Gebäude 35, Zimmer 1306, Tel.: 36 27
e-mail: Udo.Barabas@unibw-muenchen.de

Baumgärtner, Hermann (01.09.1998) Dr.-Ing. habil., für Experimentalphysik,
Gebäude 37/100, Zimmer 0116, Tel.: 35 11
e-mail: Hermann.Baumgaertner@unibw-muenchen.de

Böttiger, Anneliese (01.07.75), Dr.-Ing., für Regelungstechnik,
Gebäude 41/100, Zimmer 2129, Tel.: 39 85
e-mail: Anneliese.Boettiger@unibw-muenchen.de

Eisele, Ignaz (18.12.79), Dr. rer. nat., für Mikrosystemtechnik,
Gebäude 37, Zimmer 0171, Tel.: 35 19 / 40 36
e-mail: Ignaz.Eisele@unibw-muenchen.de

Fastenmeier, Karl (02.05.80), Dr.-Ing. habil., für Hochfrequenztechnische
Anlagen,
Gebäude 35, Zimmer 2201, Tel.: 36 87 / 36 81
e-mail: Karl.Fastenmeier@unibw-muenchen.de

Hendrich, Christian (23.10.78), Dr.-Ing. habil., für Elektroenergiequalität
Gebäude 41/100, Zimmer 2132, Tel.: 37 99
e-mail: Christian.Hendrich@unibw-muenchen.de

Hoffmann, Kurt (01.04.83), Dr.-Ing., für Technische Elektronik,
Gebäude 35, Zimmer 2351, Tel.: 36 54
e-mail: Kurt.Hoffmann@unibw-muenchen.de

Landes, Klaus (01.10.75), Dr.-Ing., für Grundlagen der Elektrotechnik,
Gebäude 41/100, Zimmer 3129, Tel.: 37 64
e-mail: Klaus.Landes@unibw-muenchen.de

Lindenmeier, Heinz (01.04.78), Dr.-Ing. habil., für Hochfrequenztechnische Systeme,
Gebäude 35, Zimmer 2202, Tel.: 36 83
e-mail: Heinz.Lindenmeier@unibw-muenchen.de

Marquardt, Rainer (01.10.99), Dr.-Ing., für Leistungselektronik und Steuerungen
Gebäude 41/100, Zimmer 2121, Tel.: 39 39
e-mail: Rainer.Marquardt@unibw-muenchen.de

Schäffler, Stefan (1.12.2000), Dr. rer. nat., Dr.-Ing., für Mathematik und Projektmanagement, Gebäude 41/100, Zimmer 3122, Tel.: 26 33
e-mail: Stefan.Schaeffler@unibw-muenchen.de

Pilzweger, Konrad (01.10.74), Dr. rer. nat., für Angewandte Mathematik, Gebäude 41/200, Zimmer 1203, Tel.: 26 30
e-mail: Konrad.Pilzweger@unibw-muenchen.de

Tränkler, Hans-Rolf (02.04.80), Dr.-Ing., für Sensorik und Meßsysteme, Gebäude 33a, Zimmer 010, Tel.: 37 40 / 37 41
e-mail: Hans-Rolf.Traenkler@unibw-muenchen.de

Tröndle, Karlheinz (01.01.78), Dr.-Ing., für Nachrichtentechnische Systeme, Gebäude 35, Zimmer 1304, Tel.: 36 29 / 36 30
e-mail: Karlheinz.Troendle@unibw-muenchen.de

Wiesinger, Johannes (01.09.76), Dr.-Ing., für Hochspannungstechnik und Elektrische Anlagen, Gebäude 35, Zimmer 2361, Tel.: 37 20./ 3721
e-mail: Johannes.Wiesinger@unibw-muenchen.de

ET

Professoren im Ruhestand

Abraham, Ludwig (01.01.86), Dr.-Ing., für Leistungselektronik, Tel.: 2213

Bausch, Heinz (01.07.74), Dr.-Ing., für Elektrische Maschinen, Gebäude 35, Zimmer 1357, Tel.: 37 08
e-mail: Heinz.Bausch@unibw-muenchen.de

Bullemer, Bernhard (17.09.73), Dr. rer. nat., für Experimentalphysik, Geb. 101, Zimmer 0107

Gottwald, Alfons (01.07.74), Dr.-Ing. habil., für Nachrichtentechnische Schaltungen, Gebäude 41/100, Tel.: 3922

Lange, Klaus (01.11.75), em. Dr.-Ing., für Theoretische Elektrotechnik, Theodor-Heuß-Straße 10, 85640 Putzbrunn, Tel.: (0 89) 6 01 43 38

Ließ, Hans-Dieter (01.01.76), Dr.-Ing., für Allgemeine Elektrotechnik, Gebäude 41/100, Zimmer 3135, Tel.: 37 72
e-mail: HDLiess.@unibw-muenchen.de

Michels, Klaus-Peter (01.10.75), Dr.-Ing., für Technische Mechanik und Konstruktionslehre,
Gebäude 41/100, Zimmer 3122, Tel.: 26 11
e-mail: Klaus.Michels@unibw-muenchen.de

Neuburger, Edgar (01.10.73), Dr. rer. nat., für Mathematik,
Geb. 35, Zimmer 1352, Tel.: 36 07

Schmeer, Helmut (01.10.73), Dr.-Ing. für Elektronische Schaltungstechnik,
Gebäude 101, Zimmer 0102, Tel.: 36 58

Seeger, Gerhard (01.10.73), Dr.-Ing., für Grundlagen der Elektrotechnik,
Gebäude 41/100, Zimmer 3131, Tel.: 37 67 / 37 63

Honorarprofessoren

Büttner, Winfried, (21.07.94), Dr.-Ing. für Digitale Regelungssysteme
Siemens AG München, SBS, Tel.: 636-35900

Gaffal, Franz, (15.04.92), Dr.-Ing. für Simulation dynamischer Systeme
Bayer. Staatsministerium für Wissenschaft, Forschung und Kunst
Salvatorplatz 2, 80333 München, Tel.: 21862414
e-mail: Franz.Gaffal@stmukwk.bayern.de

Schroth, Arno (17.03.93), Dr.-Ing.habil., für Satellitenfunk
DLR Oberpfaffenhofen NE-HF, 82230 Weßling, Tel.: (0 81 53) 28 23 25

Außerplanmäßige Professoren

Dalichau, Harald, Dr.-Ing. habil., für Theoretische Elektrotechnik,
Geb. 35, Zimmer 0352, Tel.: 37 71 / 36 23 Fax: 35 92
e-mail: Hardald.Dalichau@unibw-muenchen.de

Grötzbach, Manfred, Dr.-Ing. habil., für Elektrische Anlagen,
Geb. 41/100, Zimmer 2130, Tel: 39 82
e-mail: Manfred.Groetzbach@unibw-muenchen.de

Hopf, Jochen, Dr.-Ing. habil., für Hochfrequenztechnik,
Geb. 35, Zimmer 2206, Tel.: 30 09
e-mail: Jochen.Hopf@unibw-muenchen.de

*Horn, Michael, Dr.-Ing. habil., für Sensorik und Meßsysteme,
Geb. 33a, Zimmer 16, Tel.: 39 55 / 37 40
e-mail: Michael.Horn@unibw-muenchen.de*

*Wolf, Werner, Dr.-Ing. habil., für Informationstechnik,
Geb. 35, Zimmer 1354, Tel.: 36 06
e-mail: Werner.Wolf@unibw-muenchen.de*

Privatdozenten

*Reiter, Leopold, Dr.-Ing. habil., für Hochfrequenztechnik,
Geb. 35, Zimmer 2204, Tel.: 36 88
e-mail: Leopold.Reiter@unibw-muenchen.de*

ET

*Tiller, Wolfgang, Dr.-Ing. habil., für Elektrophysik,
Geb. 41/100, Zimmer 5106, Tel.: 25 16
e-mail: Wolfgang.Tiller@unibw-muenchen.de*

Lehrbeauftragte

*Bauer, Günther, Dr.-Ing. (Optische Sensoren u. Meßsysteme)
Geb. 33a, Zimmer 009, Tel.: 37 40*

*Becker, Jörg, Dr. rer. nat., (Quantenphysik)
Geb. 101, Zimmer 0107, Tel.: 35 28
e-mail: Joerg.Becker@unibw-muenchen.de*

*Brose, Joachim, Dr.-Ing. (Grundlagen der Hochfrequenzmeßtechnik)
Geb. 35, Zimmer 2205, Tel.: 31 55 / 36 85
e-mail: Joachim.Brose@unibw-muenchen.de*

*Gaffal, Frank, Dr.-Ing. (Digitale Simulation kontinuierlicher Systeme)
Geb. 41/100, Zimmer 2104, Tel.: 39 89*

*Höge, Harald, Dr.-Ing. (Methoden der Sprach- und Bildverarbeitung)
Geb. 35, Zimmer 1305, Tel.: 36 30*

*Hagel, Harald, Dr.-Ing. (Entwicklungsmanagement, Konstruktionstechnik I)
(Geb. 41/100, Zimmer 3121, Tel.: 37 75
e-mail: Harald.Hagel@unibw-muenchen.de*

*Harrer, Heinrich, Dr.-Ing. (Simulationstechnik)
Geb. 41, Zimmer 2106, Tel.: 39 86
e-mail: Heinrich.Harrer@unibw-muenchen.de*

Köbler, Hans-Joachim, Dr.-Ing. (Elektrische Maschinen und Antriebe)
Geb. 35, Zimmer 1360, Tel.: 37 10
e-mail: hans-joachim.Koebler@unibw-muenchen.de

Kowarik, Oskar, Dr. rer. nat., (Elektronische Halbleiterspeicher)
Geb. 35, Raum 2303, Tel.: 36 65
Sprechstunde nach Vereinbarung
e mail: Oskar.Kowarik@unibw-muenchen.de

Kusian, Wilhelm, Dr.-Ing. habil., (Optoelektrische Direktumwandlung)
Geb. 37/100, Zimmer 0172, Tel.: 40 36

Lange, Friedrich D., Dr.-Ing. (Grundlagen der Elektrotechnik)
Geb. 41/100, Zimmer 3105, Tel.: 37 65
Sprechstunde nach Vereinbarung

Landers, Ernst Ulrich, Dr.-Ing. (Elektrostatik in der Hochspannungstechnik)
Geb. 35, Zimmer 2356, Tel.: 37 22
e-mail: Ernst.Landers@unibw-muenchen.de

Lankl, Berthold, Prof. Dr.-Ing. (Mobile digitale Funksysteme und Netze)
Geb. 35, Zimmer 1305, Tel.: 36 30

Scheithauer, Dieter, Dr.-Ing. (Systementwurf mit Einsatz moderner Computer-Tools)
EADS, Ottobrunn, Tel.: 60 73 71 03

Seeger, Gerhard, Prof. Dr.-Ing. (Grundlagen der Elektrotechnik, Plasmaphysik Ausbreitung elektromagn. Wellen)
Geb. 41/100, Zimmer 3131, Tel.: 37 67 / 37 63

Institute

Institut für Mathematik und Datenverarbeitung

Professur für Mathematik und Projektmanagement

Universitätsprofessor Dr. rer. nat., Dr.-Ing. Stefan *Schäffler*
Gebäude 41/100, Zimmer 3122, Tel.: 26 33

Sekretariat: Meta *Schulze*
Gebäude 41/100, Zimmer 3118, Tel.: 26 52
Meta.schulze@unibw-muenchen.de

Wiss. Mitarbeiter: Dr.-Ing., Dipl.-Wirtsch.-Ing. Harald *Hagel*
Dipl.-Ing., Dipl.-Wirtsch.-Ing. Michael *Minkus**
Markus *Nörenberg**
Dipl.-Ing. Amadeus *Regenbrecht**
Dipl.-Ing. (FH) Thomas *Baumann**
Dr. Andrea *Flemmer**
Dipl.-Ing. Gerd *Powilleit*

The logo consists of the letters 'ET' in a white, serif font, centered within a solid black square.

Professur für Mathematik

Universitätsprofessor Dr. rer. nat. Konrad *Pilzweiger*
Gebäude 41/200, Zimmer 1203, Tel.: 26 30

Sekretariat: Gertrud *Wenderoth*
Gebäude 41/200, Zimmer 1202, Tel.: 26 02

Wiss.Mitarbeiter: Dr.-Ing., Dipl.-Math. Rainer v. *Chossy*
Dr. rer. nat., Dipl.-Math. Georg *Rappl*

Professur für Datenverarbeitung

Universitätsprofessor Dr.-Ing. Ulrich *Appel*
Gebäude 35, Zimmer 1351, Tel.: 36 04
e-mail: Ulrich.Appel@unibw-muenchen.de

Sekretariat: Switgart *Schreiber*
Gebäude 35, Zimmer 1352, Tel.: 36 07
e-mail: Switgart.Schreiber@unibw-muenchen.de

Wiss. Mitarbeiter: apl. Prof. Dr.-Ing. habil., Werner *Wolf*
 Dipl.-Ing. Veit *Kafka*
 Dipl.-Biol. A. *Roll**
 Dr.-Ing. Gerhard *Staude*
 Dipl.-Ing. Michael *Gromadski*

Institut für Grundgebiete der Elektrotechnik

Professur für Grundlagen der Elektrotechnik

Universitätsprofessor Dr.-Ing. Klaus *Landes*
 Gebäude 41/100, Zimmer 3129, Tel.: 37 64

Sekretariat: Sonja *Kütt*
 Gebäude 41/100, Zimmer 3130, Tel.: 37 63
 e-mail: Sonja.Kuett@unibw-muenchen.de

Wiss.Mitarbeiter: Dipl.-Ing. Marc *Dzulko*
 Dr.-Ing. Günter *Forster*
 Dipl.-Phys. Tilo *Streibl**
 Dipl.-Ing. Eckart *Theophile**
 Dr.-Ing. Jochen *Zierhut**

Institut für Nachrichtentechnik

Professur für Nachrichtentechnische Systeme

Universitätsprofessor Dr.-Ing. Karlheinz *Tröndle*
 Gebäude 35, Zimmer 1304, Tel.: 36 29

Sekretariat: Angelika *Bauer*
 Dagmar *Frendl*
 Renate *Rummel*
 Gebäude 35, Zimmer 1305, Tel.: 36 30

Wiss. Mitarbeiter: Dipl.-Ing. Frank *Hermanns*
 Dipl.-Ing. Xuhui *Li*
 Dipl.-Ing. Witthaya *Panyaworayan*
 Dipl.-Ing. Mario *Drees*
 Dipl.-Ing. Georg *Wütschner*

Professur für Nachrichtentechnik

Universitätsprofessor Dr.-Ing. Udo *Barabas*
Gebäude 35, Zimmer 1306, Tel.: 36 27

Sekretariat: Angelika *Bauer*
Dagmar *Frendl*
Renate *Rummel*
Gebäude 35, Zimmer 1305, Tel.: 36 30

Wiss.Mitarbeiter: Dipl.-Ing. Stefan *Afing*
Dipl.-Ing. Crassen *Hruschka*
Dipl.-Phys. Seongjae *Boo*



Institut für Elektrotechnik

Professur für Technische Elektronik

Universitätsprofessor Dr.-Ing. Kurt *Hoffmann*
Gebäude 35, Zimmer 2351, Tel.: 36 54

Sekretariat: Eva *Rutingsdorfer*
Christa *Garmatsch*
Gebäude 35, Zimmer 2352, Tel.: 36 52, Fax: 22 23

Wiss. Mitarbeiter: Dipl.-Ing. Stefan *Chladek*
Dipl.-Phys. Elmar *Gondro*
Dr. rer. nat. Oskar *Kowarik*, AkDir
Dr.-Ing. habil. Rainer *Kraus*
Dipl.-Ing. Christian *Kühn*
Dipl.-Phys. Arrasch *Lagies*
Dipl.-Phys. Judith *Maget*
Dr.-Ing. Roland *Pfeiffer*

Institut für Hoch- und Höchstfrequenztechnik

Professur für Hochfrequenztechnische Systeme

Universitätsprofessor Dr.-Ing. Heinz *Lindenmeier*
Gebäude 35, Zimmer 2202, Tel.: 36 83

Sekretariat: Gerda *Koppelt*
Gebäude 35, Zimmer 2203, Tel.: 36 81

Wiss.Mitarbeiter: apl. Prof. Dr.-Ing. habil., Jochen *Hopf*
Priv.Do. Dr.-Ing. habil. Leopold *Reiter*
Dr.-Ing. Joachim *Brose*
Dr.-Ing. Rainer *Kronberger**
Dipl.-Ing. Gunther *Bauer*
M.Sc. Raed *Shatara**

Professur für Hochfrequenztechnische Anlagen

Universitätsprofessor Dr.-Ing. habil., Karl *Fastenmeier*
Gebäude 35, Zimmer 2201, Tel.: 36 87

Sekretariat: Gerda *Koppelt*
Gebäude 35, Zimmer 2203, Tel.: 36 81

Wiss. Mitarbeiter: apl. Prof. Dr.-Ing. habil., Harald *Dalichau*

Institut für Elektrische Antriebstechnik

Professur für Elektrische Antriebstechnik und Automation

Universitätsprofessor N.N.
Gebäude 35, Zimmer 1357, Tel.: 37 08

Sekretariat: Maria *Höcherl*
Gebäude 35, Zimmer 1356, Tel.: 37 12

Wiss. Mitarbeiter: Dipl.-Ing. Harald *Hofmann*
Dr.-Ing. Hans-Joachim *Köbler*
Dr.-Ing. Benno *Lange*

Professur für Leistungselektronik und Steuerungen

Universitätsprofessor Dr.-Ing. Rainer *Marquardt*
Gebäude 41/100, Zimmer 2121, Tel.: 39 39
Fax: 44 63

Sekretariat: Monika *Theobald*
Gebäude 41/100, Zimmer 2123, Tel.: 21 19
Fax: 39 44

Wiss. Mitarbeiter: Dr.-Ing. Günter *Bramm*
Dipl.-Ing. Marc *Hiller*
Dipl.-Ing. Martin *Glinka*
Dipl.-Ing. Anton *Lesnicar*
Dipl.-Ing. Jürgen *Hildinger*

Institut für Elektrische Energieversorgung

Professur für Elektrische Energieversorgung und Leittechnik

Universitätsprofessor Dr.-Ing. Johannes *Wiesinger*
Gebäude 35, Zimmer 2361, Tel.: 37 20

Sekretariat: Gabriele *Blochum*
Gebäude 35, Zimmer 2362, Tel.: 37 21

Wiss. Mitarbeiter: Dr.-Ing. habil., Fridolin *Heidler*, AkadORat
Dr.-Ing. Ernst *Landers*, WissDir
Dr.-Ing. Ulrich *Lang*, AkadDir
Dr.-Ing. Wolfgang *Zischank*



Professur für Elektroenergiequalität

Universitätsprofessor Dr.-Ing. habil., Christian *Hendrich*
Gebäude 41/100, Zimmer 2132, Tel.: 37 99
Fax: 39 10

Sekretariat: Irene *Moser*
Gebäude 41/100, Zimmer 2104, Tel.: 39 89
Fax: 39 10

Wiss. Mitarbeiter: apl. Prof. Dr.-Ing. habil. Manfred *Grötzbach*
Dipl.-Ing. Erhard *Wittmann*
Dipl.-Ing. Kurt *Obermeier*

Institut für Mess- und Automatisierungstechnik

Professur für Sensorik und Meßsysteme

Universitätsprofessor	Dr.-Ing. Hans-Rolf <i>Tränkler</i> Gebäude 33a, Zimmer 010, Tel.: 37 40 / 37 41
Sekretariat:	Petra <i>Heggenberger</i> Gebäude 33a, Zimmer 009, Tel.: 37 40, Fax: 25 57 e-mail: ima@UniBw-Muenchen.de
Gastwissenschaftler:	Dr.-Ing. Evgueni <i>Kozlov*</i> Dr.-Ing. e.h. Valentin <i>Mágori</i>
apl. Professor:	Dr.-Ing. Michael <i>Horn</i> Ass.Prof. Ph.D. Meng, <i>Qing-hao*</i>
Ext.Lehrbeauftragte:	Dr.-Ing. Günther <i>Bauer</i>
Wiss. Mitarbeiter:	Dipl.-Ing. Leonid <i>Borodulkin*</i> Dipl.-Ing. Boris <i>Ivanov*</i> Dipl.-Ing. Ralf <i>Graßnick</i> Dipl.-Ing. Dimitri <i>Jelondz*</i> Dipl.-Ing. Olfa <i>Kanoun</i> M.Si.(DAAD) Lazuardi <i>Umar</i> Dipl.-Ing. Thomas <i>Lohse*</i> Dipl.-Ing. André <i>Maryniak*</i> Dr.-Ing. Jakob <i>Pichlmaier</i> Dipl.-Ing. Heinrich <i>Ruser*</i> Dipl.-Ing. Leo <i>Schratt</i> Dipl.-Ing. Konstantyn <i>Spaskukotskiy</i> Dipl.-Ing. Andrey <i>Tetyuev</i>

Professur für Regelungstechnik

Universitätsprofessor	Dr.-Ing. Anneliese <i>Böttiger</i> Gebäude 41/100, Zimmer 2129, Tel.: 39 85, Fax: 39 10
Sekretariat:	Irene <i>Moser</i> Gebäude 41/100, Zimmer 2104, Tel.: 39 89, Fax: 39 10
Honorarprofessor:	Dr.-Ing. Franz <i>Gaffal</i> Dr.-Ing. Winfried <i>Büttner</i>
Wiss. Mitarbeiter:	Dipl.-Ing. Olt Ralf <i>Geflein</i> Dr.-Ing. Heinrich <i>Harrer</i>

Institut für Physik

Professur für Experimentalphysik

Universitätsprofessor Dr.-Ing. Hermann *Baumgärtner*
Gebäude 37/100, Zimmer 0116, Tel.: 3511

Sekretariat: Anita *Krawczyk*
Gebäude 37/100, Zimmer 0117, Tel.: 37 70

Wiss. Mitarbeiter: Dr. rer. nat. Karl-Udo *Berger*
Dipl.-Phys. T. *Stimpel*

ET

Professur für Mikrosystemtechnik

Universitätsprofessor Dr. rer. nat. Ignaz *Eisele*
Gebäude 37, Zimmer 0171, Tel.: 35 19

Sekretariat: Elena *Grüner*
Gebäude 37, Zimmer 0172, Tel.: 40 36

Christa *Springer*
Gebäude 37, Zimmer 0110, Tel.: 35 12

Wiss. Mitarbeiter: Dipl.-Phys. Anton *Bayerstadler**
Dr. rer. nat. Jörg *Becker*
Dipl.-Phys. Markus *Burgmair**
Dipl.-Phys. Harald *Geiger**
Dr. Herbert *Pollak*
Dipl.-Phys. Jörg *Schulze**
Dipl.-Phys. Stefan *Sedlmaier**
Dipl.-Phys. Andreas *Stadler**
Dipl.-Phys. Torsten *Sulima**
Dipl.-Phys. Carolin *Tolksdorf*
Dipl.-Phys. Florian *Wiest**
Dipl.-Phys. Martin *Zimmer**

Gastwissenschaftler: Dr. rer. nat. Gerhard *Dorda*
Dipl.-Phys. Annamalai *Karthigeyan*
Dipl.-Phys. Anil *Kottanthurayil*
Dipl.-Phys. Kwanchai *Anothainart*

Lehrveranstaltungen ET (univ)

Stand 17.01.01 (Änderungen vorgenommen gem. m. Stundenplan)

Anmerkung: Die Lehrveranstaltungen werden in Neubiberg, Gebäude 33 abgehalten. Ausnahmen sind besonders vermerkt.

3. Trimester

3030101	Höhere Mathematik 3A Vorlesung 4 WS Di 13.00 - 14.30 Mi 08.30 - 10.00	Pilzweger
	Seminarübung 2 WS Mo 12.30 - 14.00	Pilzweger gem. mit von Chossy, Rappl
3030102	Höhere Mathematik 3B Vorlesung 2 WS Fr 08.15 - 09.45	Schäffler gem. m. Rappl
3030203	Grundlagen der Elektrotechnik 3 Vorlesung 2 WS Mi 10.15 - 11.45	Landes
	Seminarübung 2 WS Fr 10.00 - 11.30	Landes gem. mit Lange F.D., G. Forster
3030204	Technische Mechanik und Konstruktionslehre Vorlesung 3 WS Mo 08.15 - 09.45 Do 08.15 - 09.00	Hagel
	Seminarübung 1 WS Do 09.00 - 09.45	Hagel

3030805	Meßtechnik (gemeinsam für Studenten der Fakultät für Elektrotechnik und Informatik) Vorlesung 3 WS Mo 10.00 - 11.30 Di 08.30 - 09.15 Seminarübung 1 WS Di 09.15 - 10.00	Tränkler Tränkler gem. mit WM
3030806	Meßtechnik Praktikum Praktikum 2 WS Mo 14.15 - 15.45 , Geb. 35/0316 Mo 16.00 - 17.30 , Geb. 35/0316	Tränkler gem. mit WM
3030307	Grundsaltungen der Elektronik Vorlesung 4 WS Di 10.15 - 11.45 Do 13.00 - 14.30	Barabas
3030308	Elektronische Grundsaltungen Praktikum 2 WS (14-tägig) Di 15.45 - 16.15 , Geb. 35/1334 Di 16.30 - 18.00, Geb. 35/1334	Barabas gem. m. WM
3030009	Rechnerarchitektur (gemeinsam für Studenten der Fakultäten Elektrotechnik und Informatik) Vorlesung 2 WS Do 10.00 - 11.30	Lehmann
3030910	Physik Praktikum 2 WS (14 tägig) Di 15.00 – 16.30, Geb. 35/1426,1429,1430 Di 16.45 – 18.15, Geb. 35/ 1426,1429,1430	Baumgärtner/Eisele gem. mit WM



6Trimester

3060501	Theoretische Elektrotechnik 2 Vorlesung 4 WS Mo 08.15 - 09.45 Mi 08.15 - 09.45	Fastenmeier
3060702	Kraftwerks- und Netztechnik Vorlesung 2 WS Mi 10.00 - 11.30	Hendrich
	Seminarübung 1 WS Fr 09.00 - 09.45	Hendrich gem. Wittmann
3060603	Leistungselektronik 1 Vorlesung 4 WS Di 13.00 - 14.30 Do 08.30 - 10.00	Marquardt
3060204	Konstruktionstechnik 2 Vorlesung 2 WS Mo 10.00 - 11.30	Hagel
	Seminarübung 2 WS Do 15.00 - 16.30	Hagel
3060605	Elektrische Maschinen 2 Vorlesung 3 WS Do 10.15 - 11.45 Do 13.00 - 13.45	Köbler
	Seminarübung 1 WS Do 14.00 - 14.45	Köbler
3060606	Energietechnisches Grundpraktikum Übung 2 WS Di 08.15 - 09.45	Hendrich/Köbler Wiesinger gem. m. Lang, U.

3060707	Hochspannungstechnik 2 Vorlesung 2 WS Fr 10.00 - 11.30	Wiesinger
	Seminarübung 1 WS Fr 11.30 - 12.15	Wiesinger gem. mit Heidler
3060808	Regelungstechnik 2 Vorlesung 2 WS Di 10.00 - 11.30	Böttiger
	Seminarübung 1 WS Di 11.45 - 12.30	Böttiger gem. mit WM
3060809	Grundlagen der Regelungstechnik Vorlesung 4 WS Mo 08.15 - 09.45 Mi 10.15 - 11.45	Böttiger
3060510	Hochfrequenztechnik 2 Vorlesung 2 WS Di 08.00 - 09.30 (für IT)	Lindenmeier
	Seminarübung 1 WS Di 09.30 - 10.15	Lindenmeier gem. mit Kronberger
3060511	Theoretische Elektrotechnik Vorlesung 2 WS Mi 08.30 - 10.00	Lindenmeier
3060312	Kommunikationssysteme und Netze Vorlesung 2 WS Do 09.45 - 11.15	Tröndle
	Seminarübung 1 WS Do. 11.15 - 12.00	Tröndle gem. m.WM
3060313	Informationstechnik Grundpraktikum 2 WS Fr 10.30 - 12.00, 35/1334	Tröndle/Hoffmann/ Lindenmeier gem. mit WM

ET

3060414	Grundlagen der Elektronik Vorlesung 2 WS Do 08.00 - 09.30	Hoffmann
3060015	Software-Engineering (gem. für Studenten der Elektrotechnik und Informatik) Vorlesung 2 WS Do 13.00 - 14.30	Schmitz
	Seminarübung 1 WS Fr 13.00 - 14.30	Schmitz
3060016	Prozeß-Rechnertechnik (gem. m. Inf.) Vorlesung 3 WS Di 11.00 - 12.00 Fr 08.00 - 09.45	Rzehak
	Seminarübung 2 WS Do 15.00 - 16.30	Rzehak

9. Trimester

PFLICHTFÄCHER

3090101	Ringvorlesung Prozeßdatenverarbeitung Vorlesung 2 WS Di 08.30 - 10.00	Appel
3090502	Ringvorlesung EMV in Systemen mit hochfrequenten Signalen Vorlesung 2 WS Di 10.00 - 12.00	Reiter

WAHLPFLICHTFÄCHER

Wahlpflichtpraktika

3090303	Wahlpflichtpraktikum Nachrichtentechnische Systeme Praktikum 4 WS	Tröndle gem. mit WM
3090504	Wahlpflichtpraktikum Hochfrequenztechnik Praktikum 4 WS Mo 12.30 - 15.30, 15/2.Stock	Lindenmeier gem. mit Brose, Hopf, Kronberger
3090805	Wahlpflichtpraktikum Regelungstechnik Praktikum 4 WS Mo 12.30 - 15.30, 35/0364	Böttiger gem. mit Geßlein, Harrer
3090606	Wahlpflichtpraktikum Elektrische Antriebe Praktikum 4 WS Mo 12.30 - 15.30, 35/0512	Köbler gem. mit Lange B,
3090607	Wahlpflichtpraktikum Leistungselektronik Praktikum 4 WS Mo 12.30 - 15.30, 35/2602	Marquardt gem. mit Bramm, Glinka, Hiller
3090708	Wahlpflichtpraktikum Hochspannungstechnik Praktikum 4 WS Mo 12.30 - 15.30, 35/2634	Wiesinger gem. mit Heidler, Landers, Zischank
3090109	Wahlpflichtpraktikum Informationstechnik Praktikum 4 WS Do 13.00 - 14.30, HS 35/2414	Appel/Tröndle gem. m. Wolf
3090410	Schaltungssimulation für VLSI Praktikum 4 WS nach Vereinbarung, HS 35/2414	Hoffmann

ET

WAHLPFLICHTFÄCHER

30900311	Systeme der optischen Nachrichtentechnik Vorlesung 2 WS Mi 10.15 - 11.45	Barabas
3090812	Optische Sensoren und Meßsysteme (gem. für Studenten der Elektrotechnik und Informatik) Vorlesung 2 WS Di 16.00-17.30	Bauer
3090913	Fragen der Festkörperphysik Seminarübung 3 WS Do 15.00 - 17.15, 37/100/0112	Baumgärtner/ Eisele
3090914	Festkörperphysik Vorlesung 2 WS Mo 10.00 - 11.30	Becker
3090515	Hochfrequenz-Meßgeräte Vorlesung 2 WS Fr 08.15 - 09.45	Brose
3090816	Digitale Regelungssysteme Vorlesung 2 WS Mi 08.30 - 10.00, Geb. 35/ Raum 0323	Büttner
3090217	Leitungen der Mikrowellentechnik Vorlesung 2 WS Fr 10.00 - 11.30	Dalichau

3090918	Halbleitertechnologie Qualität und Zuverlässigkeit Vorlesung 2 WS Do 08.30 - 10.00 Geb. 37/100, E.0112	Eisele
	Übung 1 WS Do 10.15 - 11.00 Geb. 37/100, E.0112	Eisele
3090519	Entwurf von Hochfrequenz-Verstärker- Schaltungen Vorlesung 2 WS Di 12.45 - 14.15	Fastenmeier
	Seminarübung 1 WS Mo 14.15 - 15.00	Fastenmeier
3090720	Modellbildung energietechnischer Systeme Vorlesung 3 WS Do 08.15 - 10.30	Grötzbach
3090221	Entwicklungsmanagement Vorlesung 2 WS Do 10.30 - 12.00	Hagel
3090722	Rechnergestützte Netzbetriebsführung Vorlesung 4 WS Mo 08.30 - 12.00	Hendrich
3090323	Methoden der Sprach- und Bildverarbeitung Vorlesung 2 WS Mo 10.30 - 12.00, Geb. 35/1397	Höge



3090824	Signalverarbeitung in Sensorsystemen (gem. für Studenten der Elektrotechnik und Informatik) Vorlesung 2 WS Do 08.30 - 10.00	Horn
	Halbleiterspeicher Vorlesung 2 WS nach Vereinbarung	Kowarik
3090925	Optoelektrische Direktumwandlung Vorlesung 2 WS Di 15.30 - 17.00	Kusian
3090226	Einführung in die Plasmatechnik Vorlesung 3 WS Di 13.00 - 15.15	Landes
3090727	Elektrostatik in der Hochspannungstechnik Landers Vorlesung 4 WS Mi 10.00 - 11.30 Fr 10.00 - 11.30	
3090328	Mobile digitale Funksysteme und Netze (gem. für Studenten der Elektrotechnik und Informatik) Vorlesung 2 WS Do 16.00 - 17.30	Lankl
3090829	Technik intelligenter Sensorsysteme 2 Vorlesung 2 WS nach Vereinbarung Geb. 33a, R.08	Löschberger
3090130	Decodierverfahren Vorlesung 2 WS Mi 08.30 - 10.00	Schäffler
	Seminarübung 1 WS nach Vereinbarung	Schäffler

3090831	Rechnergesteuerter Systementwurf (gem. für Studenten der Elektrotechnik und Informatik) Vorlesung 2 WS Di 16.30 - 18.00, Geb. 35, Raum 0323	Scheithauer
3090232	Satellitenfunk (gem. für Studenten der Elektrotechnik und Informatik) Vorlesung 2 WS Di 15.30 - 17.00	Schroth
3090833	Ausgewählte Kapitel der Meßtechnik Seminar 4 WS Mi 09.15 - 12.00 , Geb. 33a, R08	Tränkler
3090134	Biosignalverarbeitung Vorlesung 2 WS nach Vereinbarung	Wolf, W.

ET

WAHLFACH

3090135	Sonderprobleme der Datenverarbeitung Oberseminar 1 WS nach Vereinbarung	Appel
3090136	Netzplantechnik Vorlesung 2 WS Do 08.30 - 10.00	Schäffler

Fakultät für
Informatik

INF

Lehrveranstaltungen:

Redaktionsschluß: 31.01.2001

Berichtigungen und Ergänzungen sind den Anschlägen an den Schwarzen Brettern
zu entnehmen bzw. unter <http://www.informatik.unibw-muenchen.de/>

Fakultät für Informatik

Dekan:

Universitätsprofessor Dr. rer. nat., Dr. rer. nat. habil. Gunther *Schmidt*
Gebäude 41/400, Zimmer 2417, Tel.: 24 49 Fax: 24 48

Sekretariat im Institut

Ursula *Bühler* (vormittags)
Gebäude 41/400, Zimmer 2414, Tel.: 33 52
Helga *Müller-Breuell*
Gebäude 41/400, Zimmer 2416, Tel.: 22 63

Prodekan:

Universitätsprofessor Dr. rer. nat., Dr. rer. nat. habil., Ulf *Schmerl*
Gebäude 41/400, Zimmer 1403, Tel.: 22 43

Sekretariat im Institut

Gabriela *Karasz* (vormittags)
Mechtild *Jacoby* (nachmittags)
Gebäude 41/400, Zimmer 1402, Tel.: 20 30

Studiendekan:

Universitätsprofessor Dr. rer. nat. Andy *Schürr*
Gebäude 41/300, Zimmer 0321, Tel.: 22 20, Fax: 44 47

Sekretariat im Institut

Ursula *Bühler* (vormittags)
Gebäude 41/400, Zimmer 2414, Tel.: 33 52
Helga *Müller-Breuell*
Gebäude 41/400, Zimmer 2416, Tel.: 22 63

Dekanat:

Anne *Weingartner*
Gebäude 41/400, Zimmer 0403, Tel.: 23 20

Fachbereichsverwaltung:

Mitarbeiterin: Helga *Richter*
Gebäude 41/100, Zimmer 0118, Tel.: 22 42

Fachbereichsrat:

Universitätsprofessor Dr. rer. nat. Rudolf *Avenhaus*
Universitätsprofessor Dr. rer. nat. Uwe *Borghoff*
Universitätsprofessor Dr. rer. nat. Cornelius *Greither*
Universitätsprofessor Dr. rer. nat. Axel *Lehmann*
Universitätsprofessor Dr. rer. nat. Fritz *Lehmann*
Universitätsprofessor Dr. rer. nat. Ulf *Schmerl*, Prodekan
Universitätsprofessor Dr. rer. nat. Gunther *Schmidt*, Dekan
Dipl.-Inform. Sebastian *Schäfer*
Dr. rer. nat. Lothar *Schmitz*
Gabriele *Karasz*
Student Hans-Ulrich *Geissler*
Student Hans-Martin *Kölle*
Student Daniel *Prenzel*

INF**Prüfungsausschuß für Informatik:**

Vorsitzender: Universitätsprofessor Dr. rer. nat. Andy *Schürr*
Schriftführerin: Anna *Meyer*

Prüfungsausschuß für Wirtschaftsinformatik:

Vorsitzender: Universitätsprofessor Dr. rer. nat. Gunther *Schmidt*
Schriftführerin: Margitta *Lindemann*

Universitätsprofessoren

Avenhaus, Rudolf, Dr. rer. nat., Professur für Statistik und Operations Research
Gebäude 41/500, Zimmer 2509, Tel.: 33 90
Mozartring 17a, 85598 Baldham, Tel.: (0 81 06) 49 62
e-mail: avenhaus@informatik.unibw-muenchen.de

Borghoff, Uwe, Dr. rer. nat., Dr. rer. nat. habil., Professur für Programmierung in
speziellen Anwendungsbereichen
Gebäude 41/400, Zimmer 2409, Tel.: 22 74
Marchwartweg 25, 85635 Höhenkirchen
e-mail: borghoff@informatik.unibw-muenchen.de

Greither, Cornelius, Dr. rer. nat., Dr. rer. nat. habil., Professur für Mathematik
Gebäude 41/400, Zimmer 1415, Tel.: 33 86
Häberlstraße 13, 80337 München, Tel.: (0 89) 53 18 76
e-mail: greither@informatik.unibw-muenchen.de

Hofmann, Hans Wolfgang, Dr. rer. pol., Professur für Operations Research
Gebäude 41/500, Zimmer 2508, Tel.: 22 05
e-mail: hofmann@informatik.unibw-muenchen.de

Lehmann, Axel, Dr. rer. nat., Professur für Aufbau und Funktionsweise von
Rechenanlagen
Gebäude 41/400, Zimmer 0405, Tel.: 26 48, Fax: 22 68
Ottostraße 134, 85521 Riemerling, Tel.: (0 89) 6 01 11 69
e-mail: lehmann@informatik.unibw-muenchen.de

Lehmann, Fritz, Dr. rer. nat., Professur für Systemprogrammierung und
Betriebsprogramme
Gebäude 41/500, Zimmer 1515, Tel.: 22 80
Rosenheimer Landstraße 6a, 85521 Ottobrunn Tel.: (0 89) 6 09 76 54
e-mail: lehmannf@informatik.unibw-muenchen.de

Molzberger, Peter, Dr.-Ing., Professur für Programmsysteme für Anwendungen
Gebäude 41/400, Zimmer 1401, Tel.: 33 85
Auenstraße 45b, 85521 Riemerling, Tel.: (0 89) 6 09 04 10
e-mail: molzberger@informatik.unibw-muenchen.de

Regenspurg, Gert, Dr.-Ing., Professur für Rechensysteme und apparative
Schnittstellen
Gebäude 41/500, Zimmer 1507, Tel.: 33 50, Fax: 22 68
e-mail: regepu@informatik.unibw-muenchen.de

Rzehak, Helmut, Dr. rer. nat., Professur für Eingebettete Systeme/Rechner in
technischen Systemen
Gebäude 41/300, Zimmer 0304, Tel.: 33 97
Kapellenstr. 6, 82008 Unterhaching, Tel.: (0 89) 61 50 00 80
e-mail: rz@informatik.unibw-muenchen.de

Schelle, Heinz, Dr. oec. publ., Professur für Betriebswirtschaftslehre
unter besonderer Berücksichtigung des Projektmanagements
Gebäude 41/500, Zimmer 2501, Tel.: 22 07
Münchner Straße 1, 82496 Oberau, Tel.: (0 88 24) 17 12
e-mail: schelle@informatik.unibw-muenchen.de

Schmerl, Ulf Roland, Dr. rer. nat., Dr. rer. nat. habil., Professur für Theoretische
Informatik und Mathematische Logik
Gebäude 41/400, Zimmer 1403, Tel.: 22 43
Mühlenstr. 23c, 83098 Brannenburg, Tel.: (0 80 34) 42 53
e-mail: schmerl@informatik.unibw-muenchen.de



Schmidt, Gunther, Dr. rer. nat., Dr. rer. nat. habil., Professur für
Programmiersprachen
Gebäude 41/400, Zimmer 2401, Tel.: 24 49, Fax: 24 48
Titurelstraße 9, 81925 München, Tel.: (0 89) 99 75 00 45
e-mail: schmidt@informatik.unibw-muenchen.de

Schürr, Andy, Dr. rer. nat., Professur für Datenbank- und Informationssysteme
Gebäude 41/300, Zimmer 0321, Tel.: 22 20
Aurikelstraße 12, 82024 Taufkirchen, Tel.: (0 89) 61 20 94 20
e-mail: schuerr@informatik.unibw-muenchen.de

Professoren im Ruhestand

Braun, Stephan, Dr. rer. nat., Professur für Programmentwicklung
Gebäude 41/400, Zimmer 2408, Tel.: 33 53
Spitzackerstraße 2c, 82166 Gräfelfing
e-mail: braun@informatik.unibw-muenchen.de

Huber, Reiner Konrad, Dr.-Ing., Professur für Angewandte Systemwissenschaft
unter besonderer Berücksichtigung der Sicherheitspolitik
Gebäude 41/500, Zimmer 2517, Tel.: 22 06

Niegel, Wolfgang, Dr. rer. nat., Professur für Theorie der Syntax und Semantik
von Programmiersprachen
Gebäude 41/400, Zimmer 0404, Tel.: 22 64
Am Waldring 18, 83562 Rechtmehring, Tel.: (0 80 76) 87 30

Scriba, Carl-Heinz, Dr. phil. nat., Professur für Analysis, Algebra und
mathematische Grundlagen
Gebäude 41/400, Zimmer 1407, Tel.: 24 18
Raglovichstraße 12, 80637 München, Tel.: (0 89) 1 57 57 42
e-mail: scriba@informatik.unibw-muenchen.de

Wiehle, Hans Rüdiger, Dr. rer. nat., Professur für Betriebssysteme
Gebäude 41/500, Zimmer 1513, Tel.: 22 40
Theodor-Körner-Straße 47, 85521 Ottobrunn
Tel.: (0 89) 60 19 04 04, Fax.: (0 89) 60 19 04 05

Professurvertretung

Turowski, Klaus, Dr. rer. pol., Professur für Wirtschaftsinformatik
Gebäude 41/500, Zimmer 2505, Tel.: 22 03

Außerplanmäßige Professoren

Tappe, Jürgen, Dr. rer. nat., Dr. rer. nat. habil., für Mathematik
Siemens AG, ZT IK 3
Otto-Hahn-Ring 6, 81730 München, Tel.: (0 89) 6 36 - 5 33 94
e-mail: juergen.tappe@mchp.siemens.de

Würfel, Tilmann, Dr. rer. nat., Dr. rer. nat. habil., für Mathematik
Institut für Theoretische Informatik und Mathematik
Gebäude 41/400, Zimmer 1410, Tel.: 33 98
e-mail: wuerfel@informatik.unibw-muenchen.de

Lehrbeauftragte

Braun, Stephan, Dr. rer. nat., Professur für Programmentwicklung
Gebäude 41/400, Zimmer 2408, Tel.: 33 53
Spitzackerstraße 2c, 82166 Gräfelfing
e-mail: braun@informatik.unibw-muenchen.de

Dohmen, Klaus, Dr. rer. nat. habil.,
Institut für Technische Informatik
Gebäude 41/300, Zimmer 0325, Tel.: (0 89) 60 04 - 32 42
e-mail: dohmen@informatik.unibw-muenchen.de

Hofmann, Marko, Dr. rer. nat.,
Institut für Technik Intelligenter Systeme
Gebäude 41/500, Zimmer 0505, Tel.: (0 89) 60 04 - 32 42
e-mail: marko@informatik.unibw-muenchen.de



Huber, Reiner Konrad, Dr.-Ing., Professur für Angewandte Systemwissenschaft
unter besonderer Berücksichtigung der Sicherheitspolitik
Gebäude 41/500, Zimmer 2517, Tel.: 22 06
e-mail: huber@informatik.unibw-muenchen.de

Schmitz, Lothar, Dr. rer. nat.,
Institut für Programmiersprachen und Programmentwicklung
Gebäude 41/300, Zimmer 0324, Tel.: (0 89) 60 04 - 21 40
privat: Bahnhofstraße 31a, 85598 Baldham, Tel.: (0 81 06) 3 12 61
e-mail: lothar@informatik.unibw-muenchen.de

Scriba, Carl-Heinz, Dr. phil. nat., Professur für Analysis, Algebra und
mathematische Grundlagen
Gebäude 41/400, Zimmer 1407, Tel.: 24 18
Raglovichstraße 12, 80637 München, Tel.: (0 89) 1 57 57 42
e-mail: scriba@informatik.unibw-muenchen.de

Winter, Michael, Dr. rer. nat.,
Institut für Theoretische Informatik und Mathematik
Gebäude 41/400, Zimmer 1410, Tel.: (0 89) 60 04 - 21 58
e-mail: trash@informatik.unibw-muenchen.de

Institute

I 1: Institut für Theoretische Informatik und Mathematik

Professur für Mathematik

Universitätsprofessor Dr. rer. nat., Dr. rer. nat. habil., Cornelius *Greither*
Gebäude 41/400, Zimmer 1415, Tel.: 33 86, Sekr. Tel.: 20 30

Professur für Theoretische Informatik und Mathematische Logik

Universitätsprofessor Dr. rer. nat., Dr. rer. nat. habil., Ulf Roland *Schmerl*
Gebäude 41/400, Zimmer 1403, Tel.: 22 43, Sekr. Tel.: 20 30

Professur für Analysis, Algebra und mathematische Grundlagen

Universitätsprofessor N.N.

Sekretariat

Gabriela *Karasz* (vormittags)

Mechtild *Jacoby* (nachmittags)

Gebäude 41/400, Zimmer 1402, Tel.: 20 30

Wissenschaftliche Mitarbeiter

apl. Prof. Dr. rer. nat., Dr. rer. nat. habil. Tilmann *Würfel*

Dr. rer. nat. Birgit *Elbl*

Stefan *Iwan*, M.A.

Dipl.-Math. Sebastian *Petersen*

Dr. rer. nat. Michael *Winter*

Dipl.-Math. Christian *Wittmann*

I 2: Institut für Softwaretechnologie

Professur für Programmierung in speziellen Anwendungsbereichen

Universitätsprofessor Dr. rer. nat., Dr. rer. nat. habil., Uwe *Borghoff*
Gebäude 41/400, Zimmer 2409, Tel.: 22 74, Sekr. Tel.: 22 63, 33 52

Professur für Programmiersprachen

Universitätsprofessor Dr. rer. nat., Dr. rer. nat. habil., Gunther *Schmidt*
Gebäude 41/400, Zimmer 2417, Tel.: 24 49, Sekr. Tel.: 22 63, 33 52

Professur für Datenbank- und Informationssysteme

Universitätsprofessor Dr. rer. nat. *Andy Schürr*
Gebäude 41/300, Zimmer 0321, Tel.: 22 20

Sekretariat

Ursula Bühler (vormittags)
Gebäude 41/400, Zimmer 2414, Tel.: 33 52
Helga Müller-Breuell
Gebäude 41/400, Zimmer 2416, Tel.: 22 63

Wissenschaftliche Mitarbeiter

Dipl.-Inform. *Lutz Bichler*
Dipl.-Inform. *Frank Derichsweiler*
Dr. rer. nat. *Wolfram Kahl*
Dipl.-Inform. *Franz Schmalhofer**
Dr. rer. nat. *Lothar Schmitz*
Dipl.-Inform. *Knut Weißer*



I 3: Institut für Informationstechnische Systeme

Professur für Systemprogrammierung und Betriebsprogramme

Universitätsprofessor Dr. rer. nat. *Fritz Lehmann*
Gebäude 41/500, Zimmer 1515, Tel.: 22 80, Sekr. Tel.: 22 44

Professur für Verteilte Betriebs- und Informationsmanagementsysteme

N.N.

Sekretariat

Anna Meyer (vormittags)
Gebäude 41/500, Zimmer 1506, Tel.: 22 44

Professur für Programmsysteme für Anwendungen

Universitätsprofessor Dr.-Ing. *Peter Molzberger*
Gebäude 41/400, Zimmer 1401, Tel.: 33 85

Sekretariat

N.N.
Gebäude 41/400, Zimmer 1402, Tel.: 21 94, 20 30

Professur für Eingebettete Systeme/Rechner in technischen Systemen

Universitätsprofessor Dr. rer. nat. Helmut *Rzehak*
Gebäude 41/300, Zimmer 0304, Tel.: 33 97

Sekretariat

Heidi *Müller* (vormittags)
Gebäude 41/300, Zimmer 0310, Tel.: 25 42

Wissenschaftliche Mitarbeiter

Dipl.-Math. Katharina *Belage-Werbitzky*
Dipl.-Met. Uwe *Borchert**
Dipl.-Inform. Oliver *Braun*
Dipl.-Phys. Stephan *Hahn**
Dipl.-Inform. Klaus *Heien*
Dipl.-Phys. Arnd *Heusch**
Dipl.-Ing. Thanh *Nguyen**
Dipl.-Inform. Eric *Offermann*
Dipl.-Inform. Armin *Pollak**

I 4: Institut für Technische Informatik

Professur für Aufbau und Funktionsweise von Rechenanlagen

Universitätsprofessor Dr. rer. nat. Axel *Lehmann*
Gebäude 41/400, Zimmer 0405, Tel.: 26 48, Sekr. Tel.: 26 54

Professur für Rechensysteme und apparative Schnittstellen

Universitätsprofessor Dr.-Ing. Gert *Regenspurg*
Gebäude 41/500, Zimmer 1507, Tel.: 33 50

Sekretariat

Elfriede *Luftensteiner*
Gebäude 41/400, Zimmer 0426, Tel.: 26 54

Wissenschaftliche Mitarbeiter

Dipl.-Ing. Arndt *Balzer*

Mag.rer. nat. Clemens *Berchtold**

Dipl.-Inform. Dirk *Brade**

Dr. rer. nat., Dr. rer. nat. habil., Klaus *Dohmen*

Dr. rer. nat. Marko *Hofmann**

Dr. rer. nat. Herbert *Kleebauer*

Dipl.-Math. Thomas *Krieger**

Dipl.-Inform. Andreas *Köster**

Dr. rer. nat. Johannes *Lüthi*

Dipl.-Inform. Soufiane *Noureddine*

M.Sc. Xu *Zhongfu**

I 5: Institut für Angewandte Systemforschung und Operations Research

The logo consists of the letters 'INF' in a white, bold, sans-serif font, centered within a solid black square.

Professur für Statistik und Operations Research

Universitätsprofessor Dr. rer. nat. Rudolf *Avenhaus*

Gebäude 41/500, Zimmer 2509, Tel.: 33 90, Sekr. Tel.: 22 01

Professur für Operations Research

Universitätsprofessor Dr. rer. pol. Hans Wolfgang *Hofmann*

Gebäude 41/500, Zimmer 2508, Tel.: 22 05, Sekr. Tel.: 33 92

Professur für Betriebswirtschaftslehre unter besonderer Berücksichtigung des Projektmanagements

Universitätsprofessor Dr. oec. publ. Heinz *Schelle*

Gebäude 41/500, Zimmer 2501, Tel.: 22 07, Sekr. Tel.: 33 92

Professur für Wirtschaftsinformatik

Dr. rer. pol. Klaus *Turowski* (Professurvertretung)

Gebäude 41/500, Zimmer 2505, Tel.: 22 03, Sekr. Tel.: 22 01

Sekretariat

Annemarie *Fischaleck* (vormittags)

Gebäude 41/500, Zimmer 2515, Tel.: 33 92

Margitta *Lindemann*

Gebäude 41/500, Zimmer 2516, Tel.: 22 01

Wissenschaftliche Mitarbeiter

Dipl.-Kfm. Heiko *Hahn*

Dipl.-Kfm. Guido *Lämmle*

Dipl.-Inform. Volker *Pötzsch*

Dipl.-Kfm. Key *Poustchi*

Dipl.-Inform. Sebastian *Schäfer*

Dipl.-Phys. Markus *Schneider*

Dipl.-Wirtsch.-Math. Andreas *Wölling*

Zentrales Programmierlabor der Fakultät

Leitung: Akad. Oberrat Dr. rer. nat. Uwe *Langer*
Gebäude 41/500, Zimmer 0504, Tel.: 25 47

Universitärer Studiengang Informatik

Lehrveranstaltungen

Alle Veranstaltungen finden, sofern nicht besonders vermerkt, im Gebäude 33 statt.

3. Trimester

40030101	Einführung in die Differentialgleichungen Vorlesung 2 WS Mo 13.00-15.00, HS	T. Würfel
	Seminarübung 1 WS (Blockveranstaltung in Kleingruppen) Di 15.00-17.00, HS siehe Aushang	T. Würfel gem. mit N.N.
40030102	Lineare Algebra III Vorlesung 2 WS Mi 10.00-12.00, HS	C.-H. Scriba
	Seminarübung 1 WS (Blockveranstaltung in Kleingruppen) Di 15.00-17.00, HS siehe Aushang	C.-H. Scriba gem. mit M. Winter
40030103	Numerische Mathematik Vorlesung 2 WS Mo 08.00-10.00, HS	C. Greither
	Seminarübung 2 WS (Blockveranstaltung in Kleingruppen) Di 13.00-15.00, HS siehe Aushang	C. Greither gem. mit C. Wittmann
40030404	Rechnerarchitektur Vorlesung 2 WS Do 10.00-12.00, HS	A. Lehmann
40030205	Einführung in die Informatik IIIa Vorlesung 2 WS Do 13.00-15.00, HS	L. Schmitz
	Seminarübung 2 WS (Blockveranstaltung in Kleingruppen) Fr 13.00-15.00, HS siehe Aushang	L. Schmitz gem. mit N.N.

The logo consists of the letters 'INF' in a white, bold, sans-serif font, centered within a solid black square.

40030206	Einführung in die Informatik IIIb Vorlesung 2 WS Fr 10.00-12.00, HS	S. Braun
	Seminarübung 1 WS (Blockveranstaltung in Kleingruppen) Mo 16.00-17.00, HS siehe Aushang	S. Braun gem. mit N.N.
40030507	Betriebswirtschaftslehre III (PA1) Vorlesung 3 WS Do 08.00-09.00, HS Fr 08.00-10.00, HS	H. Schelle
	Seminarübung 1 WS (Blockveranstaltung in Kleingruppen) Do 15.00-16.00, HS siehe Aushang	H. Schelle gem. mit G. Lämmle
40030508	Wahrscheinlichkeitstheorie Vorlesung 3 WS Mi 08.00-10.00, HS Do 09.00-10.00, HS	R. Avenhaus
	Seminarübung 1 WS (Blockveranstaltung in Kleingruppen) Mo 15.00-16.00, HS siehe Aushang	R. Avenhaus gem. mit N.N.

6. Trimester

40060201	Software Engineering I Vorlesung 3 WS Mo 10.00-12.00, HS Di 10.00-11.00, HS	A. Schürr
	Seminarübung 1 WS (Blockveranstaltung in Kleingruppen) Do 13.00-14.00, HS 41/0501	A. Schürr gem. mit N.N.
40060102	Programmiersprachen II (PV1) Vorlesung 3 WS Mi 10.00-12.00, HS Fr 10.00-11.00, HS	M. Winter
	Seminarübung 2 WS (Blockveranstaltung in Kleingruppen) Fr 11.00-13.00, HS siehe Aushang	M. Winter gem. mit N.N.

- 40060403 Simulation
Vorlesung 2 WS
Mo 13.00-15.00, HS
A. Lehmann
- 40060304 Betriebssysteme II (PV2)
Vorlesung 3 WS
Mi 10.00-12.00, HS
Fr 10.00-11.00, HS
F. Lehmann
- Seminarübung 1 WS
(Blockveranstaltung in Kleingruppen)
Fr 11.00-12.00, HS siehe Aushang
F. Lehmann gem. mit
N.N.
- 40060305 Prozeßrechnersysteme
Vorlesung 3 WS
Di 11.00-12.00, HS
Fr 08.00-10.00, HS
H. Rzehak
- Seminarübung 2 WS
(Blockveranstaltung in Kleingruppen)
Do 15.00-17.00, Geb. 41 Raum 0301
H. Rzehak gem. mit
N.N.
- 40060506 Systemplanung I (PA1)
Vorlesung 3 WS
Mi 08.00-09.00, HS
Do 08.00-10.00, HS
R. K.Huber
- Seminarübung 1 WS
(Blockveranstaltung in Kleingruppen)
Mi 09.00-10.00, HS siehe Aushang
R. K.Huber gem. mit
N.N.
- 40060507 Unternehmensforschung II (PA1)
Vorlesung 3 WS
Do 10.00-12.00, HS
Do 14.00-15.00, HS
H. W. Hofmann
- Seminarübung 1 WS
(Blockveranstaltung in Kleingruppen)
Mo 15.00-16.00, HS siehe Aushang
H. W. Hofmann gem.
mit N.N.
- 40060408 Simulation
Parktikum 3 WS
Di 13.00-16.00, HS
A. Lehmann



9. Trimester

40090101	Informations- und Codierungstheorie (WV1) Vorlesung 2 WS Mo 16.00-18.00, HS	T. Würfel
40090302	Menschliche Kommunikation Vorlesung 2 WS Di 08.00-10.00, HS	P. Molzberger
40090303	Modellierung von Ungewißheit (WV2) Vorlesung 3 WS Mo 13.00-14.00, HS Di 13.00-15.00, HS	F. Lehmann
	Seminarübung 1 WS Fr 10.00-11.00, HS	F. Lehmann gem. mit N. N.
40090504	Ausgewählte betriebswirtschaftliche Fragen der Software-Entwicklung und Wartung (WA1) Vorlesung 2 WS Mi 10.00-12.00, HS	H. Schelle
40090405	CAD-Praktikum (WV2 oder Praktikum) Vorlesung 4 WS Fr 14.00-18.00, Geb. 41/0425	G. Regensburg gem. mit H. Kleebauer
40090406	Hochleistungsrechner (WV2) Vorlesung 2 WS Di 10.00-12.00, HS	G. Regensburg
40090407	Neuronale Netze (WV2) Vorlesung 2 WS Mo 10.00-12.00, HS	K. Dohmen
40090208	Verbandstheorie (WV1) Vorlesung 2 WS Mo 08.00-10.00, HS	G. Schmidt
40090109	Automatische Beweisen (WV1) Vorlesung 3 WS Mo 14.00-16.00, HS Do 15.00-16.00, HS	U. Schmerl
	Seminarübung 1 WS Fr 11.00-12.00, HS	U. Schmerl gem. mit N. N.

- 40090110 Sprachverarbeitung (WV1)
Vorlesung 2 WS
Fr 08.00-10.00, HS
U. Schmerl
- 40090111 Fraktale (WV1)
Vorlesung 2 WS
Do 13.00-15.00, HS
C. Greither
- Seminarübung 1 WS
Fr 13.00-14.00, HS
C. Greither gem. mit
N. N.
- 40090512 Spieltheorie (WA1)
Vorlesung 2 WS
Do 10.00-12.00, HS
R. Avenhaus
- Seminarübung 1 WS
Do 16.00-17.00, HS
R. Avenhaus gem. mit
N. N.
- 40090213 Anleitung zum wissenschaftlichen Arbeiten
„Rechnergestützte Gruppenarbeit“
Seminar 2 WS
Ort und Zeit nach Vereinbarung
U. Borghoff gem. mit
K. Weißer
- 40090114 Anleitung zum wissenschaftlichen Arbeiten
„Ausgewählte Fragen zur
Theoretischen Informatik“
Seminar 2 WS
Ort und Zeit nach Vereinbarung
U. Schmerl gem. mit
B. Elbl/ M. Winter
- 40090215 Anleitung zum wissenschaftlichen Arbeiten
„Relationale Methoden in der Informatik“
Seminar 2 WS
Ort und Zeit nach Vereinbarung
G. Schmidt gem. mit
W. Kahl / M. Winter
- 40090216 Anleitung zum wissenschaftlichen Arbeiten
„Programmierkalküle“
Seminar 2 WS
Ort und Zeit nach Vereinbarung
G. Schmidt gem. mit
F. Derichsweiler/
W. Kahl
- 40090217 Anleitung zum wissenschaftlichen Arbeiten
„Design von Softwarearchitekturen“
Seminar 2 WS
Ort und Zeit nach Vereinbarung
A. Schürr gem. mit
F. Derichsweiler

 A black rectangular box containing the white text "INF".

40090318	Anleitung zum wissenschaftlichen Arbeiten „Quantitative Modelle für Rechen- und Kommunikationssysteme“ Seminar 2 WS Ort und Zeit nach Vereinbarung	F. Lehmann gem. mit K. Belaga-Werbitzky
40090519	Anleitung zum wissenschaftlichen Arbeiten im Anwendungsfach Seminar 2 WS Ort und Zeit nach Vereinbarung	H. W. Hofmann/ R. K. Huber
40090420	Anleitung zum wissenschaftlichen Arbeiten „Modellbildung und Simulation“ Seminar 2 WS Ort und Zeit nach Vereinbarung	A. Lehmann gem. mit J. Lüthi / K. Dohmen
40090021	Informatik-Kolloquium 2 WS Di 16.00-18.00, HS	die Dozenten der Fakultät für Informatik

Legende:

- (P): Pflichtfach
- (W): Wahlpflichtfach
- (V1): Vertiefung „Theoretische und Praktische Informatik“
- (V2): Vertiefung „Informationstechnische Systeme“
- (A1): Anwendungsfach „Wirtschafts- und Systemwissenschaften“
- (A2): Anwendungsfach „Elektrotechnik“

Universitärer Studiengang Wirtschaftsinformatik

Der Studiengang ist im HT 2000 neu gestartet.
Er wird gleichgewichtig getragen von der Fakultät für Informatik und der Fakultät für Wirtschafts- und Organisationswissenschaften.

Lehrveranstaltungen

Alle Veranstaltungen finden, sofern nicht besonders vermerkt, im Gebäude 33 statt.

3. Trimester

90030501	Statistik I Vorlesung 3 WS Mi 08.00-10.00, HS Do 09.00-10.00, HS	R. Avenhaus
	Seminarübung 1 WS (Blockveranstaltung in Kleingruppen) Mo 15.00-16.00, HS siehe Aushang	R. Avenhaus gem. mit N.N.
90030202	Einführung in die Informatik IIIa (gem. mit ET und INF) Vorlesung 2 WS Do 13.00-15.00, HS	L. Schmitz
	Seminarübung 2 WS (Blockveranstaltung in Kleingruppen) Fr 13.00-15.00, HS siehe Aushang	L. Schmitz gem. mit N.N.
90030503	Einführung in die Wirtschaftsinformatik III Vorlesung 4 WS Mo. 16.00-18.00 Uhr, HS Di. 14.00-16.00 Uhr, HS	K. Turowski
	Modellierung betrieblicher Informationssysteme Seminarübung 2 WS (Blockveranstaltung in Kleingruppen) Do 15.00-17.00, HS siehe Aushang	K. Turowski gem. mit K. Pousttchi
	Programmierung in Standard- Bürokommunikationsumgebungen I Seminarübung 1 WS (Blockveranstaltung in Kleingruppen) Mo 14.00-15.00, HS siehe Aushang	K. Turowski gem. mit K. Pousttchi



INF

90030404	Rechnerarchitektur (gem. mit ET und INF) Vorlesung 2 WS Do 10.00-12.00, HS	A. Lehmann
90030705	Finanzierung Vorlesung 2 WS Di 16.00-18.00, HS Seminarübung 1 WS (Blockveranstaltung in Kleingruppen) Di 18.00-19.00, HS	G. Bähr G. Bähr gem. mit N.N.
90030706	Einführung in das Privatrecht III Seminarübung 2 WS Mo 10.00-12.00, HS	H. Ullrich
90030707	Datenbanksysteme Vorlesung 2 WS Fr 09.00-11.00, HS Seminarübung 1 WS (Blockveranstaltung in Kleingruppen) Fr 11.00-12.00, HS	J. Hansohm J. Hansohm gem. mit N.N.
90030708	Investition Vorlesung 2 WS Mi 10.00-12.00, HS Seminarübung 1 WS (Blockveranstaltung in Kleingruppen) Mi 12.00-13.00, HS	J. Hansohm J. Hansohm gem. mit N.N.

Analog siehe Lehrveranstaltungen „Universitärer Studiengang Wirtschaftsinformatik“ der Fakultät für Wirtschafts- und Organisationswissenschaften.

Fakultät für
Luft- und Raumfahrttechnik

LRT

Vorlesungen:

Stand bei Redaktionsschluß.

Berichtigungen und Ergänzungen sind den Anschlägen an den Schwarzen Brettern zu entnehmen.

Fakultät für Luft- und Raumfahrttechnik

Dekan:

Universitätsprofessor Dr.-Ing. Hans-J. *Gudladt*
Gebäude 37, Zimmer 0146, Tel.: 30 30
e-mail: hans-joachim.gudladt@unibw-muenchen.de

Sekretariat:

Brigitte *Fischbacher*
Ilona *Papendorf*
Gebäude 37, Zimmer 0143, Tel.: 30 30 / 30 31

Prodekan:

Universitätsprofessor Dr. Joachim *Gwinner*
Gebäude 41/300, Zimmer 2303, Tel.: 25 33 / 25 60

Studiendekan:

Universitätsprofessor Dr.-Ing. Werner *Staudacher*
Gebäude 37/100, Zimmer 1118, Tel.: 21 36 / 23 84

Fachbereichsverwaltung:

Geschäftszimmer:
Gerlinde *Knorr*
Gebäude 37, Zimmer 0132, Tel.: 21 06

Fachbereichsrat:

Universitätsprofessor Dr.-Ing. Leonhard *Fotner*
Universitätsprofessor Dr.-Ing. habil., rer. nat. Hans-J. *Gudladt*
Universitätsprofessor Dr. sc. math. Joachim *Gwinner*
Universitätsprofessor Dr.-Ing. Reiner *Onken*
Universitätsprofessor Dr.-Ing. Bernhard *Katzy*
Universitätsprofessor Dr.-Ing. Werner *Staudacher*
Universitätsprofessor Dr. Werner *Triftshäuser*
Dr.-Ing. Klaus Dieter *Otto*
Dr. rer. nat. Wolfgang *Schätzl*
Olt *Meyer*
Lt *Platte*
Lt *Wilhelm*
Beratendes Mitglied: FKpt *Hildenbrand*

Vorsitzender des Prüfungsausschusses:

Universitätsprofessor Dr. rer. nat. Volker *Graefe*

Universitätsprofessoren

Emmerling, Franz-Alfons (01.10.75), Dr.-Ing., für Technische Mechanik und Flächentragwerke
Gebäude 35, Zimmer 2405, Tel.: 22 78 / 23 83, Fax: 23 86
Pommernstraße 61, 85521 Ottobrunn
Sprechstunde nach Vereinbarung

Färber, Berthold (01.03.89), Dr. phil. rer. soc. habil., für Arbeitswissenschaft
Gebäude 37, Zimmer 1105, Tel.: 32 50
e-mail: berthold.farber@unibw-muenchen.de
Sprechstunde nach Vereinbarung

Fahlbusch, Günter (01.10.77), Dr.-Ing., für Strukturdynamik
Gebäude 41, Zimmer 1209, Tel.: 35 91 / 41 40
Maxlrainstraße 1, 81541 München
e-mail: gunter.fahlbusch@unibw-muenchen.de
Sprechstunde nach Vereinbarung

Fottner, Leonhard (11.04.80), Dr.-Ing., für Strömungsmaschinen/ Strahlantriebe
Gebäude 37, Zimmer 1210a, Tel.: 22 66 / 27 04
Benediktenwandstraße 4, 85221 Dachau
e-mail: leonhard.fottner@unibw-muenchen.de
Sprechstunde nach Vereinbarung

LRT

Graefe, Volker (01.01.75), Dr. rer. nat., für Meßtechnik
Gebäude 35, Zimmer 2454, Tel.: 35 90 / 35 87
Hermann-Löns-Straße 20, 85521 Ottobrunn, Tel.: (0 89) 60 42 71
e-mail: Graefe@unibw-muenchen.de
Sprechstunde nach Vereinbarung

Gudladt, Hans-Joachim (1.9.93), Dr.-Ing. habil., rer. nat., für Werkstoffkunde
Gebäude 37, Zimmer 1139, Tel.: 25 34 / 25 59
Himalajastr. 7a, 81825 München
e-mail: hans-joachim.gudladt@unibw-muenchen.de
Sprechstunde nach Vereinbarung

Gwinner, Joachim (1.8.93), Dr. sc. math., für Höhere Mathematik
Gebäude 41/300, Zimmer 2303, Tel.: 25 33 / 25 60
e-mail: joachim.gwinner@unibw-muenchen.de
Sprechstunde nach Vereinbarung

Häusler, Bernd (01.01.93), Dr. rer. nat., für Raumfahrttechnik
Gebäude 35, Zimmer 1358, Tel.: 21 38 / 35 70
e-mail: bernd.haeusler@unibw-muenchen.de
Sprechstunde nach Vereinbarung

Katzy, Bernhard (26.10.99), Dr.-Ing. habil., Dipl.Kaufm.
CeTIM an der Universität Bw München
Gebäude 161, Zimmer 109, Tel.: 32 55, Fax: 32 60
e-mail: bernhard.katzy@unibw-muenchen.de
<http://www.cetim.org>
Ruemannstr. 61, 80804 München
Sprechstunde nach Vereinbarung

Marti, Kurt (01.01.78), Dr. sc. math., für Höhere Mathematik
Gebäude 41/300, Zimmer 2308, Tel.: 25 41 / 21 09
Hauptstraße 2a, 85579 Neubiberg
e-mail: kurt.marti@unibw-muenchen.de
e-mail: kmarti@access.ch
Sprechstunde nach Vereinbarung

Onken, Reiner (01.10.85), Dr.-Ing., für Flugmechanik und Flugführung
Gebäude 41/200, Zimmer 2208, Tel.: 34 52 / 35 83
Schillerstraße 7a, 85521 Ottobrunn, Tel.: (0 89) 60 51 36
e-mail: reiner.onken@unibw-muenchen.de
Sprechstunde nach Vereinbarung

Pfitzner, Michael (01.01.2001), Dr. rer. nat., für Thermodynamik
und Wärme-/Stoffübertragung
Gebäude 35, Zimmer 2158, Tel.: 21 03
e-mail: michael.pfitzner@unibw-muenchen.de

Römer, Lutz (01.09.75), Dr.-Ing., für Strömungslehre
Gebäude 37, Zimmer 1157, Tel.: 21 45 / 25 35
Eichenstraße 48, 85649 Hofolding, Tel.: (0 81 04) 72 30
e-mail: lutz.roemer@unibw-muenchen.de
Sprechstunde nach Vereinbarung

Schwenzfeger, Klaus-Jürgen (01.09.74), Dr.-Ing., für Angewandte und
Numerische Mathematik
Gebäude 41/300, Zimmer 2317, Tel.: 21 22 / 21 09
Georgenstraße 24, 82054 Sauerlach
Sprechstunde nach Vereinbarung

Staudacher, Werner (01.04.94), Dr.-Ing., für Luftfahrttechnik
Gebäude 37/100, Zimmer 1118, Tel.: 21 36 / 23 84
St.-Martin-Str. 13, 85604 Zorneding, Tel.: (0 81 06) 2 21 68
e-mail: werner.staudacher@unibw-muenchen.de
Sprechstunde nach Vereinbarung

Triftshäuser, Werner (01.10.75), Dr. rer. nat., für Experimentalphysik
Gebäude 35, Zimmer 1453, Tel.: 35 05 / 35 04
Ringelnetzweg 3, 85521 Ottobrunn, Tel.: (0 89) 6 09 86 26
Sprechstunde nach Vereinbarung

Zimmermann, Peter (01.04.74), Dr.-Ing., für Technische Mechanik
Gebäude 35, Zimmer 2304, Tel.: 23 88 / 23 83, Fax: 23 86
Richard-Strauss-Straße 81, 81679 München

Professoren im Ruhestand

Bauer, Helmut F. (01.01.76), Dr. rer. nat., für Raumfahrttechnik
Gebäude 35, Zimmer 1401, Tel.: 33 47 / 35 70
Bergstraße 5, 83104 Hohenthann
Sprechstunde nach Vereinbarung

Claussen, Uwe (01.10.73), Dr.-Ing., für Maschinenelemente und Konstruktionlehre
Gebäude 35, Zimmer 2253, Tel.: 21 24 / 21 12
Liebigstr. 17, 82008 Unterhaching
Sprechstunde nach Vereinbarung

LRT

Dickmanns, Ernst-Dieter (01.10.75), Dr.-Ing., für Steuer- und Regelungstechnik
Gebäude 41, Zimmer 2209, Tel.: 20 77 / 35 83
Eichenstraße 13, 85649 Hofolding
e-mail: ernst.dickmanns@unibw-muenchen.de
Sprechstunde nach Vereinbarung

Fritzsche, Harald (01.06.91), Dipl.-Ing., für Rechnerunterstütztes Planen
Geb. 161, Zimmer 109, Tel.: 32 60
Tannenweg 10, 82515 Wolfratshausen
Sprechstunde nach Vereinbarung

Heckel, Klaus (01.11.77), Dr.-Ing., für Werkstoffkunde
Gebäude 37, Zimmer 1150, Tel.: 25 52
Jugendherbergstr. 9d, 83661 Lenggries, Tel.: (0 80 42) 13 74
Sprechstunde nach Vereinbarung

Hindelang, Franz (01.10.73), Dr. rer. nat., für Strömungsmechanik
Gebäude 37, Zimmer 1154, Tel.: 21 00 / 25 36
Hohenaschauer Straße 84, 81669 München
Sprechstunde nach Vereinbarung

Straub, Dieter (01.01.74), Dr.-Ing., für Thermodynamik, Wärme- und Stoffübertragung
Gebäude 35, Zimmer 2158, Tel.: 21 03 / 21 18
Adlerstraße 25, 81827 München, Tel.: (0 89) 4 30 70 32
Sprechstunde nach Vereinbarung

Waibel, Rudi (01.10.75), Dr.-Ing., für Chemische Thermodynamik und Kältetechnik
Gebäude 35, Zimmer 2157, Tel.: 21 16 / 21 18
Freiherr-von-Stengel-Straße 11, 85579 Neubiberg, Tel.: (0 89) 6 01 40 38
Sprechstunde nach Vereinbarung

Außerplanmäßige Professoren

Fleischer, Helmut, Dr.-Ing. habil., für Mechanik
Gebäude 35, Zimmer 2451, Tel.: 23 85, Fax: 23 86

Hornung, Klaus, Dr. rer. nat., für Strömungsmechanik
Gebäude 37, Zimmer 1152, Tel.: 21 32 / 25 53

Wengle, Hans, Dr.-Ing. habil., für Strömungsmechanik
Gebäude 37, Zimmer 1160, Tel.: 21 31

Honorarprofessoren

Adam, Peter (23.10.92), Dr.-Ing. habil., für Fertigungstechnik
Friedrich-Schiller-Universität Jena, Technisches Institut
Lehrstuhl Oberflächentechnik
Hackenängerstr. 9., 85221 Dachau, Tel.: (0 81 31) 2 02 21
Sprechstunde nach Vereinbarung

Cuntze, Ralf, Dr.-Ing.habil., für Faserverbundbauweise in Konstruktion und Berechnung
MAN München
Matthäus-Günther-Straße 32, 85229 Markt Indersdorf
Tel.: (0 89) 14 80 32 79
Sprechstunde nach Vereinbarung

Eidenmüller, Bodo (2.7.97), Dr. oec. publ., Dipl.-Ing., für Industrial Engineering
Friedrich-Fröbel-Str. 6, 85521 Riemerling, Tel. (0 89) 60 44 07
Sprechstunde nach Vereinbarung

Kramer, Peter (22.10.94), Dr.-Ing., für Raumfahrtantriebe
Chefingenieur für Raumfahrttransportsysteme bei DASA
Rosenheimer Landstr. 97, 85521 Ottobrunn
Sprechstunde nach Vereinbarung

Nuß, Hubert (20.6.96), Dr.-Ing., für Weltraumsimulation
Industrieanlagenbetriebsgesellschaft (IABG), Ottobrunn,
Tel.: (0 89) 60 88 - 26 11
Taulerstr. 16, 81739 München, Tel.: (0 89) 6 01 02 50
Sprechstunde nach Vereinbarung

Rosenberg, Richard (26.05.93), Dr.-Ing., für Flugversuchstechnik
Tulpenstraße 33, 85139 Wettstetten, Tel.: (08 41) 3 86 66
Sprechstunde nach Vereinbarung

Sardei, Francesco (18.4.97), Dr.-Ing., für Theoretische Hydrodynamik
Max-Planck-Institut für Plasmaphysik, Bereich E3
Boltzmannstr. 2, 85748 Garching, Tel.: (0 89) 32 99 - 13 69
Kohlröschenstr. 5, 80995 München, Tel.: (0 89) 1 50 68 64
Sprechstunde nach Vereinbarung

LRT

Lehrbeauftragte

Breuer, Ottmar, Dr.-Ing., AkOR
(Stochastische Schwingungen in Theorie und Praxis)
LRT, WE 8.2, Tel.: 41 38

Bumiller, Siegfried, Dr.-Ing.,
(Maschinenelemente I und II)
LRT Inst.3, Tel.: 21 25
e-mail: siegfried.bumiller@unibw-muenchen.de

Czarnecki von, Jürgen, Dr.
(Kunststofftechnik, Anwendung der Klebetechnik)
WIM Erding
Weidenweg 21, 85459 Berglern
Sprechstunde nach Vereinbarung

Doenecke, Jochen, Dr.-Ing.,
(Thermalhaushalt von Satelliten)
Daimler-Benz Aerospace (DASA), Ottobrunn
Isarweg 18, 85521 Ottobrunn, Tel.: (0 89) 6 09 12 34
Sprechstunde nach Vereinbarung

- Happel, H.-W.*, Prof. Dipl.-Ing.,
(Rechenverfahren für die Turbomaschinenauslegung)
Wendelsteinstr. 4A, 82178 Puchheim
Sprechstunde nach Vereinbarung
- Held, Walter*, Dr. rer. nat.,
(Ausgewählte chemische Reaktionen und ihre umweltrelevanten
Anwendungen)
Wacker-Chemie
Albanistr. 11, 81541 München, Tel.: (0 89) 21 09 16 06
Sprechstunde nach Vereinbarung
- Hindelang, Franz*, Prof. Dr.-Ing.,
(Aerodynamisches Flugpraktikum)
Universität der Bundeswehr, Fakultät LRT
Sprechstunde nach Vereinbarung
- Hornung, Klaus*, apl. Prof. Dr. rer. nat.,
(Strömungsmechanik II)
Universität der Bundeswehr, Fakultät LRT
Gebäude 37, Zimmer 1152, Tel.: 21 32 / 25 53
Sprechstunde nach Vereinbarung
- Lippig, Volker*, Dr.-Ing.,
(Thermodynamik I)
Fakultät LRT, Institut für Thermodynamik, Tel.: 21 04
Sprechstunde nach Vereinbarung
- Otto, Klaus-Dieter*, Dr.-Ing.,
(Steuer- und Regelungstechnik II)
(Abtastsysteme)
Fakultät für LRT, Institut 13, Tel.: 35 82
Sprechstunde nach Vereinbarung
- Schälling, Reinhard*, Dr.-Ing.,
(Thermalhaushalt von Satelliten)
Bayern-Chemie, Ottobrunn
Möwenweg 16, 83512 Wasserburg
Sprechstunde nach Vereinbarung
- Schwankner, Robert*, Prof. Dr.
(Spezielle Probleme des Umweltschutzes)
Fachhochschule München
Hammerbachstr. 3, 85469 Walpertskirchen, Tel.: (8 81 22) 2 04 86

Wanie, Klaus, Dr.
(Spezielle Probleme der Flugzeugauslegung)
Kampenwandstr. 28a, 83043 Bad Aibling, Tel.: (0 80 61) 48 87
Sprechstunde nach Vereinbarung



Institute

Institut für Mathematik und Rechneranwendung, Inst. 1

http://www.unibw-muenchen.de/campus/LRT/LRT1/we1_home.html

Sekretariat *Angelika Baumgärtner*
Gebäude 41/300, Zimmer 2304, Tel.: 21 09
e-mail: angelika.baumgaertner@unibw-muenchen.de

Elisabeth Lößl
Gebäude 41/300, Zimmer 2301, Tel.: 25 60
e-mail: elisabeth.loessl@unibw-muenchen.de

Professur für Höhere Mathematik

http://www.unibw-muenchen.de/campus/LRT/LRT1/we1_prof1.html

Universitätsprofessor *Dr. sc. math. Kurt Marti*
Gebäude 41/300, Zimmer 2308, Tel.: 25 41
e-mail: kurt.marti@unibw-muenchen.de

Wiss. Mitarbeiter *Dr. Klaus-Jörg Böttcher*, Tel.: 21 29
e-mail: kjb@rzls2.lrt.unibw-muenchen.de

Dipl. Math. Gerald Stöckl, Tel.: 25 39
e-mail: gerald.stoeckl@unibw-muenchen.de

Dipl. Math. Andreas Aurnhammer, Tel.: 30 82
e-mail: andreas.aurhammer@unibw-muenchen.de

Professur für Angewandte und Numerische Mathematik

http://www.unibw-muenchen.de/campus/LRT/LRT1/we1_prof2.html

Universitätsprofessor *Dr.-Ing. Klaus Schwenzfeger*
Gebäude 41/300, Zimmer 2317, Tel.: 21 22

Wiss. Mitarbeiter *Dipl. Math. Ekkehard Ellmann*, Tel.: 21 23
e-mail: ekkehard.ellmann@unibw-muenchen.de

Dipl. Math. Petra Neumann, Tel.: 25 51
e-mail: petra.neumann@unibw-muenchen.de

Dipl. Math. Karin Spelsberg, Tel.: 25 51
e-mail: karin.spelsberg@unibw-muenchen.de

Professur für Höhere Mathematik

http://www.unibw-muenchen.de/campus/LRT/LRT1/gwinner/we1_prof3.html

Universitätsprofessor Dr. sc. math. Joachim *Gwinner*
Gebäude 41/300, Zimmer 2303, Tel.: 25 33
e-mail: joachim.gwinner@unibw-muenchen.de

Wiss. Mitarbeiter Dipl. Math. Franz *Schenkl*, Tel.: 25 67
e-mail: franz.schenkl@unibw-muenchen.de

Dr. Ulrich *Hirth*, Tel.: 21 20
e-mail: ulrich.hirth@unibw-muenchen.de

Institut für Nukleare Festkörperphysik, Inst. 2

Universitätsprofessor Dr. rer. nat. Werner *Triftshäuser*
Gebäude 35, Zimmer 1453, Tel.: 35 05
Telefax: 60 04 - 32 95
e-mail: werner.triftshaeuser@unibw-muenchen.de

Sekretariat: Martina *Falter*
Gebäude 35, Zimmer 1460, Tel.: 35 04
e-mail: martina.falter@unibw-muenchen.de

Wiss. Mitarbeiter Magister Werner *Egger*
Tel.: 35 07
e-mail: walter.eggen@unibw-muenchen.de

Wiss. Dir. Dr. rer. nat. Gottfried *Kögel*
Tel.: 35 03 / 35 04
e-mail: gottfried.koegel@unibw-muenchen.de

Dr. rer. nat. Peter *Sperr*
Tel.: 35 08 / 35 04
e-mail: peter.sperr@unibw-muenchen.de

LRT

Institut für Konstruktionstechnik, Inst. 3

Professur für Maschinenelemente und Konstruktionslehre

Universitätsprofessor N.N.

Sekretariat Irmgard *Räuschl*
Gebäude 35, Zimmer 2102, Tel.: 21 12

Wiss. Mitarbeiter Dr.-Ing. Siegfried *Bumiller*
Tel.: 21 25 / 21 12
e-mail: siegfried.bumiller@unibw-muenchen.de

Dipl.-Ing. Matthias *Engstler*
Tel.: 21 13 / 21 12
e-mail: matthias.engstler@unibw-muenchen.de

Institut für Mechanik, Inst. 4

http://texas.lrt.unibw-muenchen.de/~www/LRT4_home.html

Sekretariat Birgitta *Brüning*
Gebäude 35, Zimmer 2403, Tel.: 23 83, Fax: 23 86
e-mail: birgitta.bruening@unibw-muenchen.de

Professur für Technische Mechanik

Universitätsprofessor Dr.-Ing. Peter *Zimmermann*
Gebäude 35, Zimmer 2404, Tel.: 23 88

Wiss. Mitarbeiter apl. Prof. Dr.-Ing. Helmut *Fleischer*, Tel.: 23 85
e-mail: helmut.fleischer@unibw-muenchen.de

Dipl.-Ing. Armin *Fritsch*, Tel.: 22 77
e-mail: armin.fritsch@unibw-muenchen.de

Professur für Technische Mechanik und Flächentragwerke

- Universitätsprofessor Dr.-Ing. Franz *Emmerling*
Gebäude 35, Zimmer 2405, Tel. 22 78
e-mail: franz.emmerling@unibw-muenchen.de
- Wiss. Mitarbeiter Dipl.-Ing. Peter *Middendorf*, Tel.: 35 95
e-mail: peter.middendorf@unibw-muenchen.de
- Dipl.-Ing. Matthias *Schlägel*, Tel.: 23 90
e-mail: matthias.schlaegel@unibw-muenchen.de

Institut für Werkstoffkunde, Inst. 5

Professur für Werkstoffkunde

- Universitätsprofessor Dr.-Ing. habil., rer. nat. Hans-J. *Gudladt*
Gebäude 37/100, Zimmer 1139, Tel.: 25 34
e-mail: hans-joachim.gudladt@unibw-muenchen.de
- Sekretariat Waltraud *Müller*
Gebäude 37/100, Zimmer 1137, Tel.: 25 59
e-mail: waltraud.mueller@unibw-muenchen.de
- Wiss. Mitarbeiter Dr. rer. nat. Jürgen *Bär*, Tel.: 25 61 / 22 72
e-mail: juergen.baer@unibw-muenchen.de
- Dipl.-Ing. Wolfgang *Berger*, Tel.: 23 13 / 22 72
e-mail: wolfgang.berger@unibw-muenchen.de
- Dipl.-Ing. Steffen *Rödling*, Tel.: 25 58 / 22 72
e-mail: steffen.roedling@unibw-muenchen.de
- Chemielabor: Dipl.-Ing. Alexander *Svanidze*, Tel.: 25 52
e-mail: alexander.svanidze@unibw-muenchen.de
- Mitarbeiter TAng. Jürgen *Murmann*, Tel.: 33 38

The logo consists of the letters 'LRT' in a white, bold, sans-serif font, centered within a solid black square.

Institut für Meßtechnik, Inst. 6

<http://www.unibw-muenchen.de/campus/LRT6/welcome/html>

- Universitätsprofessor Dr. rer. nat. Volker *Graefe*
Gebäude 35, Zimmer 2454, Tel.: 35 90
e-mail: Graefe@unibw-muenchen.de
- Sekretariat Anne *Zerressen*
Gebäude 35, Zimmer 2461, Tel.: 35 87
e-mail: anne.zerressen@unibw-muenchen.de
- Wiss. Mitarbeiter Dipl.-Ing. Rainer *Bischoff**, Tel.: 35 89
e-mail: rainer.bischoff@unibw-muenchen.de
- Dipl.-Ing. André *Maryniak*, Tel.: 33 43
e-mail: andre.maryniak@unibw-muenchen.de
- Dipl.-Ing. Minh-Chinh *Nguyen**, Tel.: 26 25
e-mail: minh.chin@unibw-muenchen.de
- Dr. rer. nat. Wolfgang *Schätzl*, Tel.: 35 86 / 26 28
e-mail: wolfgang.schätzl@unibw-muenchen.de

Institut für Strömungsmechanik und Aerodynamik, Inst. 7

<http://www.unibw-muenchen.de/campus/LRT7/index.html>

- Universitätsprofessor Dr.-Ing. Lutz *Römer*
Gebäude 37/100, Zimmer 1158, Tel.: 21 45 / 25 35
e-mail: lutz.roemer@unibw-muenchen.de
- Sekretariat Elfriede *Buck*
Gebäude 37/100, Zimmer 1157, Tel.: 25 36 / 21 45
e-mail: elfriede.buck@unibw-muenchen.de
- Universitätsprofessor (i.R.) Dr. rer. nat. Franz *Hindelang*
Gebäude 37/100, Zimmer 1156, Tel.: 21 00 / 25 36
- Honorarprofessor Dr.-Ing. Francesco *Sardei*
Gebäude 37/100, Zimmer 1157, Tel.: 21 32 / 25 36
- Wiss. Mitarbeiter apl. Prof. Dr.-Ing. habil. Hans *Wengle*, Tel.: 21 31 / 25 36
e-mail: hans.wengle@unibw-muenchen.de
- apl. Prof. Dr. rer. nat. Klaus *Hornung*, Tel.: 21 32 / 25 36
e-mail: klaus.hornung@unibw-muenchen.de

Dipl.-Ing. Holger *Jordan**, Tel.: 22 24 / 25 36
e-mail: holger.jordan@unibw-muenchen.de

Dipl.-Ing. Adnan *Meri**, Tel.: 21 15 / 22 87 / 25 36
e-mail: adnan.meri@unibw-muenchen.de

Dipl.-Ing. Jens *Neumann**, Tel.: 21 15
e-mail: jens.neumann@unibw-muenchen.de

Dipl.-Ing. Michael *Schwarz*, Tel.: 22 24 / 30 77 / 25 36
e-mail: michael.schwarz@unibw-muenchen.de

Institut für Luftfahrttechnik und Leichtbau, Inst. 8

Professur für Luftfahrttechnik, Inst. 8/1

http://www.unibw-muenchen.de/campus/LRT/LRT8/lrt8_1.lrt81.htm

Universitätsprofessor Dr.-Ing. Werner *Staudacher*
Gebäude 37/100, Zimmer 1118, Tel.: 21 36
e-mail: werner.staudacher@unibw-muenchen.de



Sekretariat Walburga *Bittner*
Gebäude 37/100, Zimmer 1119, Tel.: 23 84

Wiss. Mitarbeiter Dipl.-Ing. Wolfgang *Friedrich**, Tel.: 31 74
e-mail: wolfgang.friedrich@unibw-muenchen.de

Dipl.-Ing. Mirko *Hornung*, Tel.: 23 89
e-mail: mirko.hornung@unibw-muenchen.de

Dipl.-Ing. Stefan *Lentz**, Tel.: 35 39
e-mail: stefan.lentz@unibw-muenchen.de

Dr.-Ing. Jürgen *Müller*, Tel.: 20 85 / 21 37
e-mail: juergen.mueller@unibw-muenchen.de

Dipl.-Ing. Rainer *Mümmeler**, Tel.: 20 85 / 22 71
e-mail: rainer.muemmler@unibw-muenchen.de

Professur für Leichtbau. 8/2

http://www.unibw-muenchen.de/campus/LRT/LRT8/lrt8_2.lrt82.htm

Universitätsprofessor Dr.-Ing. Günter *Fahlbusch*
Gebäude 41/200, Zimmer 1209, Tel.: 35 91
e-mail: guenter.fahlbusch@unibw-muenchen.de

Sekretariat Elisabeth *Plöchinger*
Gebäude 41/200, Zimmer 1211, Tel.: 41 40
e-mail: elisabeth.ploechinger@unibw-muenchen.de

Wiss. Mitarbeiter Dr.-Ing. Ottmar *Breuer*, Tel.: 41 38 / 20 90
e-mail: ottmar.breuer@unibw-muenchen.de

Dipl.-Ing. Dirk *Petry*, Tel.: 41 39
e-mail: dirk.petry@unibw-muenchen.de

Institut für Raumfahrttechnik, Inst. 9

Professur für Raumfahrttechnik

http://www.unibw-muenchen.de/campus/LRT/lrt_home.html

Universitätsprofessor Dr. rer. nat. Bernd *Häusler*
Gebäude 35, Zimmer 1358, Tel.: 21 38
e-mail: bernd.haesler@unibw-muenchen.de

Sekretariat Gerda *Hülbert*
Gebäude 35, Zimmer 1404, Tel.: 35 70
e-mail: gerda.huelbert@unibw-muenchen.de

Wiss. Mitarbeiter Dr.-Ing. Werner *Eidel*, Tel.: 35 99 / 35 70
Dipl.-Ing. Stefan *Remus*, Tel.: 35 71

Institut für Thermodynamik, Inst. 10

http://www.unibw-muenchen.de/campus/LRT/LRT10/web_home.html

Professur für Thermodynamik und Wärme-/Stoffübertragung

Universitätsprofessor Dr. rer. nat. Michael *Pfitzner*
Gebäude 35, Zimmer 21 58, Tel.: 2103
e-mail: michael.pfitzner@unibw-muenchen.de

Professur für Aerothermodynamik

N.N.

Wiss. Mitarbeiter

Wiss. Dir. Dr.-Ing. Volker *Lippig*, Tel.: 21 04
e-mail: volker.lippig@unibw-muenchen.de

Akad. Dir. Dr.-Ing. Theodor *Wurst*, Tel.: 21 95
e-mail: theo-klaus.wurst@unibw-muenchen.de

Dipl.-Ing. Martin *Sprenger*, Tel.: 23 53 / 38 71
e-mail: martin.sprenger@unibw-muenchen.de

N.N.

Institut für Arbeitswissenschaft, Inst. 11

Professur für Arbeitswissenschaft

<http://www.unibw-muenchen.de/campus/LRT11/index.html>

The logo consists of the letters 'LRT' in a white, bold, sans-serif font, centered within a solid black square.

Universitätsprofessor

Dr. phil., rer. soc. habil. Berthold *Färber*
Gebäude 37/100, Zimmer 1105, Tel.: 32 50, Fax: 25 64
e-mail: berthold.farber@unibw-muenchen.de

Sekretariat

Elfriede *Rother*
Gebäude 37/100, Zimmer 1106, Tel.: 32 51
e-mail: elfriede.rother@unibw-muenchen.de

Wiss. Mitarbeiter

Dipl.-Psych. Constanze *Groth*, Tel.: 31 71
e-mail: constanze.groth@unibw-muenchen.de

Dr. rer. soc. Michael M. *Popp*, Tel.: 32 52
e-mail: michael.popp@unibw-muenchen.de

Dipl.-Psych. Marion *Schade*
e-mail: marion.schade@unibw-muenchen.de

Dipl.-Päd. Monika *Schnabel-Maier*
e-mail: monika.schnabel@unibw-muenchen.de

Dipl.-Ing. Josef *Schmitt*, Tel.: 31 70
e-mail: josef.schmitt@unibw-muenchen.de

Institut für Strahlantriebe, Inst. 12

<http://www.unibw-muenchen.de/campus/LRT12/welcome/html>

Professur für Strömungsmaschinen/Strahlantriebe

- Universitätsprofessor Dr.-Ing. Leonhard *Fottner*
Gebäude 37/200, Zimmer 1210a, Tel.: 22 66 / 27 04
e-mail: leonhard.fottner@unibw-muenchen.de
- Sekretariat Gerda *Haas*
Gebäude 37/200, Zimmer 1210b, Tel.: 27 04
- Wiss. Mitarbeiter Dr.-Ing. Peter *Müller*, Tel.: 22 90
e-mail: Peter.Mueller@unibw-muenchen.de
- Dipl.-Ing. Matthias *Boese**, Tel.: 35 37
e-mail: matthias.boese@unibw-muenchen.de
- Dipl.-Ing. Holger *Brand**, Tel.: 28 39
e-mail: holger.brand@unibw-muenchen.de
- Dipl.-Ing. Thomas *Bürgener**, Tel.: 30 33
e-mail: thomas.buergener@unibw-muenchen.de
- Dipl.-Ing. Pasquale *Cardamone**, Tel.: 35 35
e-mail: pasquale.cardamone@unibw-muenchen.de
- Dipl.-Ing. Lothar *Hilgenfeld*, Tel.: 35 36
e-mail: lothar.hilgenfeld@unibw-muenchen.de
- Dipl.-Ing. Lars *Homeier**, Tel.: 30 37
e-mail: lars.homeier@unibw-muenchen.de
- Dipl.-Ing. Markus *Kampitsch**, Tel.: 22 16
e-mail: markus.kampitsch@unibw-muenchen.de
- Dipl.-Ing. Dirk *Leinhos*, Tel.: 28 39 / 20 10
e-mail: dirk.leinhos@unibw-muenchen.de
- Dipl.-Ing. Marc *Nagel**, Tel.: 35 38
e-mail: marc.nagel@unibw-muenchen.de
- Dipl.-Ing. Thomas *Peters*, Tel.: 28 39
e-mail: thomas.peters@unibw-muenchen.de

Dipl.-Ing. Stefan *Scheidler*, Tel.: 20 55
e-mail: stefan.scheidler@unibw-muenchen.de

Dipl.-Ing. Carsten *Schwarz**, Tel.: 28 39
e-mail: carsten.schwarz@unibw-muenchen.de

Dipl.-Ing. Peter *Stadtmüller**, Tel.: 35 38
e-mail: peter.stadtmueller@unibw-muenchen.de

Dipl.-Ing. Stefan *Wolff**, Tel.: 30 37
e-mail: stefan.wolff@unibw-muenchen.de

Institut für Systemdynamik und Flugmechanik, Inst. 13

<http://www.unibw-muenchen.de/campus/LRT/LRT13/index.html>

Sekretariat

Madeleine *Gabler*
Gebäude 41/200, Zimmer 2212, Tel.: 35 83
e-mail: madeleine.gabler@unibw-muenchen.de

LRT

Professur für Steuer- und Regelungstechnik

<http://www.unibw-muenchen.de/campus/LRT/LRT13/mitarbeiter/dickmanns.html>

Universitätsprofessor N.N.

Wiss. Mitarbeiter Dr.-Ing. Klaus-Dieter *Otto*, Tel.: 35 82
e-mail: klaus-dieter.otto@unibw-muenchen.de

Dipl.-Ing. Rudolf *Gregor**, Tel.: 41 49
e-mail: rg@sonne.lrt.unibw-muenchen.de

Dipl.-Ing. Ulrich *Hofmann*, Tel.: 28 82
e-mail: ulrich.hofmann@unibw-muenchen.de

Dipl.-Ing. Michael *Lützel**, Tel.: 28 82
e-mail: michael.luetzeler@unibw-muenchen.de

Dipl.-Phys. Martin *Pellkofer**, Tel.: 35 81
e-mail: martin.pellkofer@unibw-muenchen.de

Dipl.-Ing. Karl-Heinz *Siedersberger**, Tel.: 41 47
e-mail: karl-heinz.siedersberger@unibw-muenchen.de

Professur für Flugmechanik und Flugführung

<http://www.unibw-muenchen.de/campus/LRT/LRT13/mitarbeiter/onken.html>

- Universitätsprofessor Dr.-Ing. Reiner *Onken*
Gebäude 41/200, Zimmer 2208, Tel.: 34 52
e-mail: reiner.onken@unibw-muenchen.de
- Wiss. Mitarbeiter Dr.-Ing. Werner *Fohrer*, Tel.: 21 30
e-mail: werner.fohrer@unibw-muenchen.de
- Dipl.-Ing. Andreas *Frey*, Tel.: 25 89
e-mail: andreas.frey@unibw-muenchen.de
- Dipl.-Inform. Udo v. *Garrel**
Tel.: 41 48
- Dipl.-Ing. Andreas *Lenz**
Tel.: 22 33
- Dipl.-Ing. Hans-Jörg *Otto**, Tel.: 22 32
e-mail: hans-joerg.otto@unibw-muenchen.de
- Dipl.-Inform. Henrik *Putzer**, Tel.: 22 33
e-mail: henrik.putzer@unibw-muenchen.de
- Dipl.-Ing. Anton *Walsdorf**, Tel.: 21 39
e-mail: anton.walsdorf@unibw-muenchen.de

Institut für Industrielle Informationsprozesse, Inst. 14

<http://unibw-muenchen.de/campus/LRT14/homepage.html>

Professur für Produktionswirtschaft und -technik

- Universitätsprofessor Dr.-Ing. Bernhard *Katzy*
Gebäude 161, Zimmer 109, Tel.: 32 60
e-mail: bernhard.katzy@unibw-muenchen.de
- Sekretariat Ingrid *Schramm*
Gebäude 161, Zimmer 115, Tel.: 32 55
e-mail: ingrid.schramm@unibw-muenchen.de
- Wiss. Mitarbeiter Dipl.-Ing. Marcel *Dissel*, Tel. 32 63
e-mail.: marcel.dissel@unibw-muenchen.de

Lehrveranstaltungen

3. Trimester - Luft- und Raumfahrttechnik

50030101	Höhere Mathematik III Vorlesung 3 WS Mi 09.45-12.15	33/0331	Marti
	Seminarübung 2 WS (in Gruppen) Di 12.00-16.00	33/0331	Marti und Mitarbeiter
50030102	Numerische Mathematik I Vorlesung 2 WS Mi 08.00-09.30	33/0331	Schwenzfelder
	Seminarübung 1 WS Mo 13.00-14.30	33/0331	Schwenzfelder und Mitarbeiter
50030103	Rechneranwendungen I Vorlesung 1 WS Mo 11.15-12.00	33/0331	Schwenzfelder
	Praktikum 2 WS (in Gruppen) Di 12.00-16.00	46/PC-Pool 1 und 2	Schwenzfelder und Mitarbeiter
50030404	Höhere Technische Mechanik I Vorlesung 4 WS Mo 08.15-09.45	33/0331	Zimmermann
	Do 09.45-11.15	33/0331	
	Seminarübung 2 WS (in Gruppen) Fr 09.45-11.15	33/0331	Zimmermann und Mitarbeiter
50031005	Thermodynamik I Vorlesung 3 WS Mo 10.00-11.00	33/0331	Pfitzner
	Di 10.00-11.00	33/0331	
	Fr 11.30-12.30	33/0331	



	Seminarübung 1 WS Mo 14.45-16.30	33/0331	Pfitzner
50030306	Maschinenelemente I Vorlesung 4 WS Do 08.00-09.30 Fr 08.00-09.30	33/0331 33/0331	Bumiller
	Seminarübung 2 WS Di 08.00-09.30	33/0331	Bumiller
-----	Sprachen Di 16.30-18.00		s. Sprachen- zentrum

3. Trimester Wahlveranstaltungen

50030108	Brückenkurs Mathematik III Vorlesung 1 WS Seminarübung 2 WS Do 12.15-14.45	33/0331	Marti und Mitarbeiter
----------	---	---------	--------------------------

6. Trimester - Luft- und Raumfahrttechnik

Wahlveranstaltungen und Wahlpflichtfächer für alle Studienrichtungen:

50060401	Plastizitätstheorie Fr 10.00-11.30	33/0131	Emmerling
----------	---------------------------------------	---------	-----------

6. Trimester Luft- und Raumfahrttechnik

50060705	Aerodynamik I Vorlesung 3 WS Mo 10.00-11.00 Mi 10.00-12.15	33/0131 33/0131	Römer
	Seminarübung 1 WS Di 09.45-10.30	33/0131	Römer und Mitarbeiter

50060703	Strömungsmechanik II	Hornung
	Vorlesung 2 WS	
	Do 08.15-09.45	33/0131
	Di 16.30-18.00 (14-tägig)	33/0131
	Seminarübung 2 WS	Römer, Hornung
	Di 13.15-14.45	33/0131
50061302	Flugmechanik II	Onken
	Vorlesung 2 WS	
	Di 10.45-12.15	33/0131
	Seminarübung 1 WS	Onken
	Do 13.00-15.30 (14-tägig)	33/0131
	Fr 12.45-14.15 (14-tägig nach Vereinbarung)	33/0131
50060601	Meßtechnik II	Graefe
	Vorlesung 2 WS	
	Fr 10.00-11.30	35/2210A Prüfungsraum
	Seminarübung 1 WS	Graefe
	Fr 12.45-14.15 (14-tägig)	33/0331 und Mitarbeiter
	Praktikum 3 WS (in Gruppen)	Graefe
	35/Labor des Instituts für Meßtechnik	und Mitarbeiter
	Do 13.00-15.30	
	Studienschwerpunkte:	Fluiddynamik
		Antriebe
	Do 15.30-18.00	
	Studienschwerpunkte:	Systemdynamik
		Raumfahrttechnik
50061303	Steuer- und Regelungstechnik II	Otto
	Vorlesung 2 WS	
	Mi 08.15-09.45	33/0131
	Seminarübung 2 WS	Otto
	Fr 08.15-09.45	33/0131
50060904	Raumfahrttechnik I	Häusler
	Vorlesung/Seminarübung 4 WS	und Mitarbeiter
	Mo 08.00-09.45	33/0131
	Do 10.00-12.00	33/0131
	Di 16.30-18.00 (14-tägig n. Vereinbarung)	33/0131



50060106	Numerische Mathematik III Vorlesung 2 WS Di 08.00-09.30 33/0131	Schwenzfeder
	Seminarübung 1 WS Mo 16.15-18.00 33/0131	Schwenzfeder und Mitarbeiter
50061304	Abtastsysteme Vorlesung 2 WS Mo 11.15-13.00 33/0131	Otto
	Seminarübung 1 WS Do 13.00-15.30 (14-tägig) 33/0131	Otto
-----	Sprachen Di 15.00-16.30	s. Sprachen- zentrum
-----	Erziehungs- und gesellschaftswissen- schaftliche Anteile des Studiums Mo 14.00-16.00	s. Fakultät SOWI

Studienschwerpunkt Fluidodynamik

50060705	Aerodynamik I Vorlesung 3 WS Seminarübung 1 WS	Römer
50060703	Strömungsmechanik II Vorlesung 2 WS Seminarübung 2 WS	Hornung, Römer
50060601	Meßtechnik II Vorlesung 2 WS Seminarübung 1 WS Praktikum 3 WS	Graefe
50060904	Raumfahrttechnik I Vorlesung 3 WS Seminarübung 1 WS	Häusler
50060106	Numerische Mathematik III Vorlesung 2 WS Seminarübung 1 WS	Schwenzfeder

Studienschwerpunkt Systemdynamik

50060705	Aerodynamik I Vorlesung 3 WS Seminarübung 1 WS	Römer
50061302	Flugmechanik II Vorlesung 2 WS Seminarübung 1 WS	Onken
50060601	Meßtechnik II Vorlesung 2 WS Seminarübung 1 WS Praktikum 3 WS	Graefe
50061303	Steuer- und Regelungstechnik II Vorlesung 2 WS Seminarübung 2 WS	Otto
50060904	Raumfahrttechnik I Vorlesung 3 WS Seminarübung 1 WS	Häusler
50061304	Abtastsysteme Vorlesung 2 WS Seminarübung 1 WS	Otto

LRT

Studienschwerpunkt Antriebe

50060705	Aerodynamik I Vorlesung 3 WS Seminarübung 1 WS	Römer
50060703	Strömungsmechanik II Vorlesung 2 WS Seminarübung 2 WS	Hornung, Römer
50060601	Meßtechnik II Vorlesung 2 WS Seminarübung 1 WS Praktikum 3 WS	Graefe
50060904	Raumfahrttechnik I Vorlesung 3 WS Seminarübung 1 WS	Häusler

50060106	Numerische Mathematik III Vorlesung 2 WS Seminarübung 1 WS	Schwenzfeger
----------	--	--------------

Studienschwerpunkt Flugzeugbau

50060705	Aerodynamik I Vorlesung 3 WS Seminarübung 1 WS	Römer
50060703	Strömungsmechanik II Vorlesung 2 WS Seminarübung 2 WS	Hornung, Römer
50061302	Flugmechanik II Vorlesung 2 WS Seminarübung 1 WS	Onken
50061303	Steuer- und Regelungstechnik II Vorlesung 2 WS Seminarübung 2 WS	Otto
50060904	Raumfahrttechnik I Vorlesung 3 WS Seminarübung 1 WS	Häusler

50060106	Numerische Mathematik III Vorlesung 2 WS Seminarübung 1 WS	Schwenzfeger
----------	--	--------------

Studienschwerpunkt Raumfahrttechnik

50060705	Aerodynamik I Vorlesung 3 WS Seminarübung 1 WS	Römer
50060703	Strömungsmechanik II Vorlesung 2 WS Seminarübung 2 WS	Hornung/Römer
50060601	Meßtechnik II Vorlesung 2 WS Seminarübung 1 WS Praktikum 3 WS	Graefe

50061303	Steuer- und Regelungstechnik II Vorlesung 2 WS Seminarübung 2 WS	Otto
50060904	Raumfahrttechnik I Vorlesung 3 WS Seminarübung 1 WS	Häusler
50060106	Numerische Mathematik III Vorlesung 2 WS Seminarübung 1 WS	Schwenzfeger

Studienschwerpunkt Leichtbaustrukturen

50060705	Aerodynamik I Vorlesung 3 WS Seminarübung 1 WS	Römer
50060703	Strömungsmechanik II Vorlesung 2 WS Seminarübung 2 WS	Hornung, Römer
50060904	Raumfahrttechnik I Vorlesung 3 WS Seminarübung 1 WS	Häusler
50060106	Numerische Mathematik III Vorlesung 2 WS Seminarübung 1 WS	Schwenzfeger
	wahlweise	
50061303	Steuer- und Regelungstechnik II Vorlesung 2 WS Seminarübung 2 WS	Otto
	oder	
50061304	Abtastsysteme Vorlesung 2 WS Seminarübung 1 WS	Otto



6. Trimester - Ingenieurplanungstechnik

50060705	Aerodynamik I Vorlesung 3 WS Seminarübung 1 WS	Römer
50060904	Raumfahrttechnik I Vorlesung/Seminarübung 4 WS	Häusler
50060110	Operations Research Vorlesung 4 WS Di 13.00-14.30 33/1101 Mi 08.15-09.45 33/2331	Gwinner
	Seminarübung 3 WS Di 08.00-09.30 33/1131 Do 08.15-09.45 33/3101	Gwinner und Mitarbeiter
-----	Sprachen Di 15.00-16.30	s. Sprachen- zentrum
-----	Erziehungs- und gesellschaftswissen- schaftliche Anteile des Studiums Mo 14.00-16.00	s. Fakultät SOWI

9. Trimester - Luft- und Raumfahrttechnik

Wahlveranstaltungen und Wahlpflichtfächer, für alle Studienschwerpunkte

50090103	Mathematisches Seminar Seminar 2 WS Di 16.00-18.00 33/0331	Marti, Gwinner, Schwenzfeger
	Seminarübung 1 WS Ort und Zeit nach Vereinbarung	
50090407	Einführung in die Akustik Vorlesung 2 WS Seminarübung 1 WS Ort und Zeit nach Vereinbarung	Fleischer
50090442	Seminar für Mechanik Einführung in die Kontinuumsmechanik Seminar 2 WS Do 16.00-18.00 33/1311	Emmerling

50090509	Spezielle Probleme des Umweltschutzes Vorlesung 3 WS Di 16.00-18.30 33/2420	Schwankner
50090511	Chemische Probleme des Umweltschutzes: Czarnecki, Bartl Werkstoffe und chemische Produkte Vorlesung 3 WS Di 13.00-15.15 33/1311 oder nach Vereinbarung	Schwankner
50090727	Magnetohydrodynamik Vorlesung 3 WS Do 14.00-16.00 33/1311	Sardei
50090728	Turbulente Strömungen II / Spezielle Probleme turbulenter Strömungen Vorlesung 2 WS Seminarübung 1 WS Ort und Zeit nach Vereinbarung	Römer, Wengle
50091006	Ausgewählte chemische Reaktionen und ihre umweltrelevanten Anwendungen Vorlesung 2 WS Seminarübung 1 WS Di 08.00-10.00 33/1415	Held
50091101	Spezielle Probleme der Mensch- Maschine-Interaktion Vorlesung 1 WS Di 13.00-14.00 33/2420	Färber
	Seminarübung 2 WS Di 14.00-16.00 33/2420 oder nach Vereinbarung	Färber, Popp
50091104	Ausgewählte Probleme des Industrial Engineering Vorlesung, Seminarübung 3 WS Ort und Zeit nach Vereinbarung bitte Aushänge beachten !!	Eidenmüller
50091233	Antriebstechnisches Seminar Seminar 3 WS Do 14.00-17.00 Ort nach Vereinbarung	Fottner



50091402	Ausgewählte Probleme der Unternehmensführung II Vorlesung 2 WS Di 10.00-12.00 Ort nach Vereinbarung	Katzy
-----	Technisches Englisch 3 WS Mo 13.00-15.15 oder nach Vereinbarung	Cetenich s. Sprachen- zentrum
-----	Erziehungs- und gesellschaftswissen- schaftliche Anteile des Studiums Mo 16.00-18.00	s. Fakultät SOWI

9. Trimester - Luft- und Raumfahrttechnik

Studienschwerpunkt Fluidodynamik

50090728	Turbulente Strömungen II / Spezielle Probleme turbulenter Strömungen Vorlesung 2 WS Do 09.15-10.45 35/1716 Seminarübung 1 WS Di 10.00-11.00 35/1716	Römer, Wengle
50090724	Praktikum/Strömungsphysik/Gasdynamik Gerätepraktikum 3 WS (in Gruppen)	Römer, Hornung und Mitarbeiter
	Mo 08.00-14.00 Labore des Instituts Fr 08.00-14.00 für Strömungsmechanik und Aerodynamik Do 11.00-12.00 35/1716	
50090726	Aerodynamisches Flugpraktikum Vorlesung 1 WS Di 11.00-12.00 37/1115 Praktikum 2 WS Ort und Zeit nach Vereinbarung Teilnehmerzahl begrenzt	Hindelang

Studienschwerpunkt Systemdynamik

50091327	Flugmechanik-, Flugführungspraktikum Gerätepraktikum 3 WS Ort und Zeit nach Vereinbarung	Onken und Mitarbeiter
50091328	Flugmechanisches Flug-Praktikum Praktikum 3 WS Ort und Zeit nach Vereinbarung	Onken und Mitarbeiter
50091329	Spezielle Probleme der Flugmechanik: Einführung in die Flugversuchstechnik Vorlesung 2 WS Seminarübung 1 WS Do 15.00-18.00 33/0331	Rosenberg

Studienschwerpunkt Antriebe

50091022	Raumfahrtantriebe Vorlesung 2 WS Seminarübung 1 WS Fr 08.00-10.00 33/2432 bitte Aushang beachten! (zusammen mit Vertiefung Raumfahrttechnik)	Kramer
50091232	Rechenverfahren für die Turbomaschinenauslegung Vorlesung 3 WS Di 09.00-12.00 Ort nach Vereinbarung bitte Aushang beachten!	Happel

LRT

Studienschwerpunkt Flugzeugbau

50090832	Luftfahrttechnik III Vorlesung 2 WS Mo 08.00-10.00 37/1115	Staudacher
	Seminarübung 2 WS Mi 08.30-10.00 37/1115	Staudacher und Mitarbeiter

50090841 Spez. Probleme der Flugzeugauslegung: Wanie
 Einsatz numerischer Methoden zum
 aerodynamischen Entwurf von
 Flugzeugkomponenten
 Vorlesung, Praktikum 3 WS
 Di 8.00-10.30 37/1115

Studienschwerpunkt Raumfahrttechnik

50090937 Dynamik und Regelung von Satelliten Häusler
 Vorlesung 3 WS
 Mo 13.15-14.45 33/0131
 Di 10.00-11.00
 bitte Aushang beachten!

Seminarübung 1 WS Häusler
 Mo 15.00-16.00 33/0131 und Mitarbeiter

50090935 Sonderprobleme der Raumfahrttechnik: Nuß
 Weltraumsimulation
 Vorlesung 3 WS
 Mo 08.00-10.00 33/1414
 Do 16.00-18.00 33/0131

50090936 Thermalhaushalt von Satelliten Doenecke, Schällig
 Vorlesung/Seminarübung 3 WS
 Di 14.00-17.30 33/2422

Alternative aus:

50091022 Raumfahrtantriebe Kramer
 Vorlesung 2 WS
 Seminarübung 1 WS
 Fr 08.00-10.00 33/2432
 bitte Aushang beachten!
 (zusammen mit Vertiefung Antriebe)

und

50080501 Werkstoffe II Gudladt
 Vorlesung 3 WS
 Diese Vorlesung fand im 8. Trimester statt.

Studienschwerpunkt Leichtbaustrukturen

50090837	Apparatives Praktikum Leichtbau Gerätepraktikum 3 WS (in Gruppen) Do 14.00-17.00 35/Werkhalle oder nach Vereinbarung	Fahlbusch, Emmerling und Mitarbeiter
	Praktikum 2 WS Mi 8.00-12.00 35/2425	Emmerling, Fahlbusch und Mitarbeiter
50090840	Faserverbundbauweise in Konstruktion und Berechnung Vorlesung 2 WS Übung 1 WS Mo 12.00-16.00 33/1414	Cuntze
50090842	Stochastische Schwingungen in Theorie und Praxis Vorlesung/Seminarübung 3 WS Fr 10.00-12.30 33/1101	Breuer



9. Trimester - Ingenieurplanungstechnik

50091150	Personal-Management und -Führung II Vorlesung 1 WS Mo 10.00-12.00 (14-tägig) 37/1115	Färber
	Seminarübung 1 WS Ort und Zeit nach Vereinbarung	Färber und Mitarbeiter
50091401	Informationsprozesse in Industrieunternehmen III Vorlesung 2 WS Seminarübung 1 WS Mo 13.00-16.00 Ort nach Vereinbarung	Katzy
70030510	Betriebswirtschaftslehre III (Investitionsrechnung) Vorlesung 2 WS Übung 1 WS Mi 10.00-13.00 HS s. WOW	Hansohm

70060832	Recht IV (Wettbewerbsrecht, Wirtschaftsrecht III) Vorlesung 2 WS Do 08.00-10.00 HS s. WOW	Ullrich
70090841	Recht V Examinatorium 2 WS (14-tägig) Ort und Zeit nach Vereinbarung	Ullrich

Fakultät für
Pädagogik



Vorlesungen:
Stand bei Redaktionsschluß.
Berichtigungen und Ergänzungen sind den Anschlägen am Schwarzen Brett im
Gebäude 150 zu entnehmen.

Fakultät für Pädagogik

Dekan:

Universitätsprofessor Dr. Alfred *Hoffmann*
Gebäude 150, Zimmer 1207 Tel.: 31 00 / 31 01

Dekanat:

Roslinda *Hiltwein*
Gebäude 150, Zimmer 1206, Tel.: 31 01 / 31 00, Fax: 60 04 - 39 68

Prodekan:

Universitätsprofessor Dr. Dieter *Hackfort*
Gebäude 101, Zimmer 201, Tel.: 41 80

Studiendekan:

Universitätsprofessor Dr. Christian *Tarnai*
Gebäude 33, Zimmer 1374, Tel.: 30 06

Praktikumsbüro:

Gisela *Saad*
Gebäude 150, Zimmer 1208, Tel.: 31 12

Fachbereichsverwaltung:

Birgit *Czerwek-Müller*
Gebäude 150, Zimmer 1105, Tel.: 31 83

Fachbereichsrat:

Universitätsprofessor Dr. Karl-Heinz *Geißler*
Universitätsprofessor Dr. Dieter *Hackfort*, Prodekan
Universitätsprofessor Dr. Alfred *Hoffmann*, Dekan
Universitätsprofessor Dr. Werner *Schefold*
Universitätsprofessor Dr. Michael *Schmid*
Universitätsprofessor Dr. Christian *Tarnai*, Studiendekan
Universitätsprofessor Dr. Hans-Rolf *Vetter*
Dipl.-Soz. Gregor *Richter*
Dr. Andreas *Schlattmann*
Roslinda *Hiltwein*
Lt Dirk *Beermann*
Lt Tobias *Jahn*
Lt Gerrit *Lang*

Vorsitzender des Prüfungsausschusses Pädagogik

Universitätsprofessor Dr. Jürgen *Hüther*
Gebäude 33, Zimmer 1354, Tel.: 31 02 / 31 19

Schriftführer: Dr. Hans-Jürgen *Mechler*
Gebäude 150, Zimmer 1203, Tel.: 31 16

Vorsitzender des Prüfungsausschusses Sportwissenschaft

Universitätsprofessor Dr. Dieter *Hackfort*
Gebäude 101, Zimmer 201, Tel.: 41 80

Schriftführer: Dr. Andreas *Schlattmann*
Gebäude 101, Zimmer 203b, Tel.: 41 83

EDV-Berater: Dr. phil. Wolfgang *Salzmann*
Gebäude 150, Zimmer 1202, Tel.: 30 96

AVA-Berater: Dr. phil. Bernd *Podehl*
Gebäude 33, Zimmer 1352, Tel.: 31 04



Universitätsprofessoren

- Ennenbach*, Wilfrid (01.07.74), Dr. phil., Dipl.-Psych., für Pädagogische Psychologie unter besonderer Berücksichtigung der Lernpsychologie
Gebäude 150, Zimmer 1214, Tel.: 31 54
Georgenstr. 17, 80799 München, Tel.: (0 89) 34 91 79
- Geißler*, Karlheinz (01.05.75), Dr. rer. pol., für Wirtschaftspädagogik
Gebäude 150, Zimmer 1107, Tel.: 31 50
Schlechinger Weg 13, 82669 München, Tel.: (0 89) 68 39 35
- Hackfort*, Dieter (01.10.91), Dr. Sportwiss., für Sportpsychologie und Sportpädagogik
Gebäude 101, Zimmer 201, Tel.: 41 80
Greifenberger Str. 8a, 82279 Eching, Tel.: (0 81 43) 88 78
- Hoffmann*, Alfred (01.03.76), Dr. phil., für Theorie der Erziehung und Sozialisation
Gebäude 150, Zimmer 1114, Tel.: 31 10
Erich-Giese-Str. 2, 81829 München, Tel.: (0 89) 67 17 89
- Hüther*, Jürgen (01.10.75), Dr. phil., für Medienpädagogik
Gebäude 33, Zimmer 1354, Tel.: 31 02
Ignaz-Günther-Str. 9, 82543 Rott am Inn, Tel.: (0 80 39) 12 38
- Kaiser*, Arnim (22.01.85), Dr. phil. habil., für Allgemeine Pädagogik unter besonderer Berücksichtigung der Theorie und der Geschichte der Pädagogik
Gebäude 150, Zimmer 1220, Tel.: 20 81
Hildebrandstr. 7, 80637 München, Tel.: (0 89) 15 34 00
- Kudera*, Sabine (05.02.82), Dr. rer. pol., für Soziologie, insbesondere Soziologie der Arbeit (beurlaubt)
Gebäude 150, Zimmer 1215, Tel.: 25 19
Virchow-Str. 14, 85521 Ottobrunn, Tel.: (0 89) 6 09 36 99
- Müller*, Kurt R. (01.08.77), Dr. rer. pol., für Erwachsenenpädagogik
Gebäude 150, Zimmer 1203, Tel.: 31 18
Wallnstr. 16, 85256 Vierkirchen, Tel.: (0 81 39) 65 02
- Pelka*, Rainer B. (01.08.76), Dr. phil., für Angewandte Statistik
Gebäude 150, Zimmer 1225, Tel.: 20 29
St. Valentin-Weg 10, 85774 Unterföhring, Tel.: (0 89) 95 82 23 33
- Schefold*, Werner (11.09.95), Dr. rer. soc. habil., für Sozialpädagogik
Gebäude 150, Zimmer 1110, Tel.: 31 14
Büchnerweg 6, 85386 Eching, Tel.: (0 89) 3 19 22 51

Schmid, Michael (10.07.95), Dr. phil., Dr. rer. pol. habil.,
für Allgemeine Soziologie
Gebäude 150, Zimmer 1218, Tel.: 31 58
Römerstädterstr. 6b, 86199 Augsburg, (0 82 1) 9 78 52

Schneider, Klaus (01.12.93), Dr. rer. nat., Dr. phil. habil., für Bewegungs- und
Trainingswissenschaft
Gebäude 101, Zimmer 210, Tel.: 41 90
Schillerstr. 18b, 85521 Ottobrunn, Tel.: (0 89) 60 39 91

Tarnai, Christian (01.07.98), Dr. phil. habil., für Sozialwissenschaftliche
Methodenlehre
Gebäude 33, Zimmer 1374, Tel.: 30 06
Holzwiesenstr. 24, 81737 München

Vetter, Hans-Rolf (01.10.97), Dr. rer. pol. habil., für Sozialpolitik und
Organisation sozialer Dienstleistungen
Gebäude 150, Zimmer 1216, Tel.: 39 69
Rattersberg 11, 94234 Viechtach, Tel.: (0 99 42) 37 87

Professoren im Ruhestand

Hornstein, Walter (01.04.76), Dr. phil., für Sozialisationsforschung und
Sozialpädagogik
Pippinstr. 57, 82131 Gauting, Tel.: (0 89) 8 50 21 71



Royl, Wolfgang (01.04.76), Dr. phil., für Allgemeine Didaktik unter besonderer
Berücksichtigung der Unterrichtswissenschaft
Gebäude 33, Zimmer 1274, Tel.: 31 80
Kiem-Pauli-Weg 26b, 85579 Neubiberg, Tel.: (0 89) 60 45 00

Privatdozent

Ludwig, Joachim, Dr. phil. habil.,
Gebäude 150, Zimmer 1203, Trl.: 31 18
Sprechstunde nach Vereinbarung

Vertretungsweise Wahrnehmung einer Professur

Maurer, Andrea (01.02.98 - 20.03.2001), Dr. rer. pol. habil., für Soziologie,
insbesondere Soziologie der Arbeit
Gebäude 150, Zimmer 1104, Tel.: 28 83

Lehrbeauftragte

Graeff, Peter, Dr., für Organisationsevolution im sozialen Bereich
e-mail: ups20004@uni-bonn.de

Ludwig, Joachim, Dr. phil., für rechtliche Dimensionen des Handelns
i. d. Berufs- und Erwachsenenbildung
Frühlingstraße 16a, 85521 Ottobrunn, Tel.: (0 89) 60 85 12 48

Penka, Günther, Dr. med., für Sportmedizin, Physiologie und Traumatologie
Winzererstr. 29, 80797 München, Tel.: (0 89) 18 24 52

Schlattmann, Andreas, Dr., für Beratung, Betreuung, Diagnostik I
und Sozialpsychologische Aspekte des Sports
Postfach 75, 82266 Inning a.A., Tel.: (0 81 43) 3 56

Unterrichtsbeauftragte

Schmitz, Monika, für Gymnastik II
Schellingstraße 56, 80799 München, Tel.: (0 89) 2 72 25 31

Institute

Institut für Theorie und Geschichte der Pädagogik

Theorie der Erziehung und Sozialisation

Universitätsprofessor	Dr. Alfred <i>Hoffmann</i> Gebäude 150, Zimmer 1114, Tel.: 31 10
Wiss. Mitarbeiter:	Florian <i>Müller</i> , M.A. Gebäude 150, Zimmer 1114, Tel.: 31 09
Sekretariat:	Renate <i>Meyer</i> Gebäude 150, Zimmer 1112, Tel.: 31 15

Allgemeine Pädagogik unter besonderer Berücksichtigung der Theorie und der Geschichte der Pädagogik

Universitätsprofessor	Dr. phil. Arnim <i>Kaiser</i> Gebäude 150, Zimmer 1221, Tel.: 20 81
Wiss. Mitarbeiterin:	Dr. phil. Christiane <i>Hof</i> Gebäude 150, Zimmer 1221, Tel.: 20 54
Sekretariat:	Christina <i>Strauß</i> Gebäude 150, Zimmer 1219, Tel.: 20 50



Institut für Pädagogische Praxis und Erziehungswissenschaftliche Forschung

Wirtschaftspädagogik

Universitätsprofessor	Dr. Karlheinz A. <i>Geißler</i> Gebäude 150, Zimmer 1107, Tel.: 31 50
Wiss. Mitarbeiter:	Dipl.-Päd. Olaf <i>Geramanis</i> Gebäude 150, Zimmer 1106, Tel.: 31 56
Wiss. Mitarbeiterin:	Astrid <i>Klingl</i> , M.A. Gebäude 150, Zimmer 1106, Tel.: 31 56
Sekretariat:	Christine <i>Kern</i> Gebäude 150, Zimmer 1112, Tel.: 31 49

Medienpädagogik

Universitätsprofessor Dr. Jürgen *Hüther*
Gebäude 33, Zimmer 1354, Tel.: 31 02

Wiss. Mitarbeiter: Dr. Bernd *Podehl*
Gebäude 33, Zimmer 1352, Tel.: 31 04

Sekretariat: Christine *Lachhammer*
Gebäude 33, Zimmer 1353, Tel.: 22 10

Erwachsenenpädagogik

Universitätsprofessor Dr. Kurt R. *Müller*
Gebäude 150, Zimmer 1203, Tel.: 31 18

Wiss. Mitarbeiter: Dr. Hans-Jürgen *Mechler*
Gebäude 150, Zimmer 1203, Tel.: 31 16

Sekretariat: Renate *Meyer*
Gebäude 150, Zimmer 1112, Tel.: 31 15

Sozialpädagogik

Universitätsprofessor Dr. Werner *Schefold*
Gebäude 150, Zimmer 1110, Tel.: 31 14

Wiss. Mitarbeiterin: Dipl.-Päd. Christa *Neuberger*
Gebäude 150, Zimmer 1109, Tel.: 31 17

 Dipl.-Päd. Friederike *Tilemann*
Gebäude 150, Zimmer 1109, Tel.: 23 78

Sekretariat: Renate *Meyer*
Gebäude 150, Zimmer 1109, Tel.: 23 78

Institut für Psychologie und Empirische Pädagogik

Pädagogische Psychologie unter besonderer Berücksichtigung der Lernpsychologie

Universitätsprofessor *Dr. Wilfrid Ennenbach*
Gebäude 150, Zimmer 1214, Tel.: 31 54

Wiss. Mitarbeiter: *N.N.*
Gebäude 150, Zimmer 1213, Tel.: 31 57

Sekretariat: *Frauke Stammler*
Gebäude 150, Zimmer 1213, 31 47

Angewandte Statistik

Universitätsprofessor *Dr. Rainer B. Pelka*
Gebäude 150, Zimmer 1225, Tel.: 20 29 / 31 01

Wiss. Mitarbeiter: *WOR Dr. Dr. Kurt Ulbricht*
Gebäude 150, Zimmer 1224, Tel.: 23 82

Sekretariat: *Frauke Stammler*
Gebäude 150, Zimmer 1213, Tel.: 31 47



Institut für Soziologie und Gesellschaftspolitik

Soziologie, insbesondere Soziologie der Arbeit

Universitätsprofessorin *Dr. Sabine Kudera* (beurlaubt)

Vertretung: *PD Dr. Andrea Maurer*
Gebäude 150, Zimmer 1104, Tel.: 28 83

Wiss. Mitarbeiterin: *Rosa Maria Kronseder*
Gebäude 150, Zimmer 1219, Tel.: 31 57

Sekretariat: *Helga Loos*
Gebäude 150, Zimmer 1219, Tel.: 31 59

Allgemeine Soziologie

Universitätsprofessor Dr. Dr. Michael *Schmid*
Gebäude 150, Zimmer 1218, Tel.: 31 58

Wiss. Mitarbeiterin: Dr. phil. Margit *Wehrich*
Gebäude 150, Zimmer 1217, Tel.: 28 93

Sekretariat: Helga *Loos*
Gebäude 150, Zimmer 1219, Tel.: 31 59

Sozialpolitik und Organisation Sozialer Dienstleistungen

Universitätsprofessor Dr. Hans-Rolf *Vetter*
Gebäude 150, Zimmer 1216, Tel.: 39 69

Wiss. Mitarbeiter: Dipl.-Soz. Gregor *Richter*
Gebäude 150, Zimmer 1217, Tel.: 20 67

Sekretariat: Roslinda *Hiltwein*
Gebäude 150, Zimmer 1206, Tel.: 31 01

Sozialwissenschaftliche Methodenlehre

Universitätsprofessor Prof. Dr. Christian *Tarnai*
Gebäude 33, Zimmer 1374, Tel.: 30 06

Wiss. Mitarbeiter: Peter *Schmolck*, M.A.
Gebäude 33, Zimmer 1373, Tel.: 20 56

Sekretariat: Gisela *Saad*
Gebäude 33, Zimmer 1371, Tel.: 20 58

Institut für Sportwissenschaft und Sport

Sekretariat: Renate *Müller*
Gebäude 101, Zimmer 203, Tel.: 41 82

Labor: Rainer *Lucas*, Technischer Angestellter
Gebäude 101, Zimmer 218, Tel.: 41 97

Sportpsychologie und Sportpädagogik

- Universitätsprofessor Dr. Dieter *Hackfort*
Gebäude 101, Zimmer 201, Tel.: 41 80
- Wiss. Mitarbeiter AOR Dr. phil. Andreas *Schlattmann*
Gebäude 101, Zimmer 203a, Tel.: 41 83
- N.N.
Gebäude 101, Zimmer 215, Tel.: 41 95
- Sekretariat: Rosina *Sitter*
Gebäude 101, Zimmer 202, Tel.: 41 81
- Sportlehrer: Dipl.-Sportlehrer Andreas *Born*
Gebäude 101, Zimmer 204, Tel.: 41 84
- Dipl.-Sportwiss. Ralf *Kriegel*
Gebäude 101, Zimmer 204, Tel.: 41 84
- Dipl.-Sportlehrer Rudi *Hoffmann*
Gebäude 101, Zimmer 206, Tel.: 41 86
- Johannes *Roschinsky*, M. A.
Gebäude 101, Zimmer 205, Tel.: 41 85
- Dipl.-Sportlehrer Hans Bernd *Übbing*
Gebäude 101, Zimmer 214, Tel.: 41 94



Bewegungs- und Trainingswissenschaft

- Universitätsprofessor Dr. Klaus *Schneider*
Gebäude 101, Zimmer 210, Tel.: 41 90

Lehrveranstaltungen Studiengang Pädagogik

Anmerkung: Alle Lehrveranstaltungen werden, insofern nicht besonders vermerkt, im Geb. 150 und im Geb. 33 abgehalten.

ALLGEMEINE ERZIEHUNGSWISSENSCHAFT

K = Kernstudium (Pflichtveranstaltung)

3. Trimester

Erkenntnistheoretische und methodische Grundlagen pädagogischer Forschung (K)

60030401 Wissenschaftstheoretische und methodische Grundlagen emp. Forschung
Vorlesung/Seminar 2 WS
Mi 10.00-12.00, HS 33/1101
Tarnai

Erziehungs- und Sozialisationstheorien II (K)

60030102 Theorien zum Sozialisationsprozess.
Zum Verhältnis von Individuum und Gesellschaft.
Vorlesung/Seminar 2 WS
Di 10.00-12.00, HS 33/0401
Hoffmann

Gesellschaftliche, institutionelle und bildungstheoretische Voraussetzungen pädagogischen Handelns – Forschungskonzepte, -strategien, -ergebnisse (K)

60030103 Makarenko
Seminar 2 WS
Di 13.00-14.30, HS 150/1116
Kaiser

60030104 Forschungskonzepte, -strategien,
-ergebnisse: Statistik am PC
Seminar 2 WS
Mo 14.00-15.30, HS 46/0201 PC-Pool
Pelka/
Ulbricht

6. Trimester

Wahlpflichtveranstaltungen Allgemeine Erziehungswissenschaft (WP)

- | | | |
|----------|--|-------------------------|
| 60060101 | Lernen und Metakognition
Seminar 2 WS
Di 10.00-12.00, HS 150/1116 | Kaiser |
| 60060102 | Entscheiden und Handeln in
pädagogischen Kontexten
Seminar 2 WS
Di 08.30-10.00, HS 150/1116 | Hoffmann |
| 60060103 | Prozesse der "Selbstsozialisation"
Seminar 2 WS
Do 13.00-14.30, HS 150/1116 | Hoffmann/
Müller, F. |

9. Trimester

Wahlpflichtveranstaltungen Allgemeine Erziehungswissenschaft (WP)

- | | | |
|----------|---|-------------------------|
| 60090101 | Diplomandenkolloquium:
Erinnerungen an den Akademiker.
Vom Mythos der Hochschulsozialisation.
Kolloquium 2 WS
Di 14.30-16.00, HS 150/1116 | Hoffmann/
Müller, F. |
| 60090102 | Diplomandenkolloquium
Kolloquium 2 WS
Di 08.00-09.30, HS 150/1205 | Kaiser |



SPEZIELLE ERZIEHUNGSWISSENSCHAFT Studienrichtung Berufs- und Erwachsenenpädagogik

3. Trimester

- | | | |
|----------|--|---------|
| 60030205 | Grundlegung der Wissenschaft von
der Berufsbildung
Vorlesung 2 WS
Mo.10.30-12.00, HS 150/1116 | Geißler |
|----------|--|---------|

60030206 Beobachtung berufs- und erwachsenen-
pädagogischer Arbeitsfelder
(Praktikumsvorbereitung II)
Kolloquium 1 WS
Di 16.00-18.00, HS 150/1116

Geißler/
Mechler

6. Trimester

60060204 Didaktik I: Theorien, Konzepte,
Orientierungen
Seminar 2 WS (14-tägig)
Do 16.00-20.00, HS 150/1204

Geißler/
Mechler

60060205 Rechtliche Dimensionen des Handelns
in der Berufs- und Erwachsenenbildung
Vorlesung 2 WS
Mo 08.00-10.30, HS 150/1116

Ludwig

60060206 Vorbereitung des Projektpraktikums (2. Teil)
Kolloquium, 2 WS
Di 13.30-15.00, HS 150/1204

Geißler/
Geramanis/
Klingl

60060207 Didaktik II: Die Dynamik in
Bildungsprozessen
Seminar 2 WS
Blockveranstaltung n.V.

Müller

60060208 Konzepte, Arbeitsformen und Methoden
berufs- und erwachsenenbildnerischen
Handelns
Seminar 2 WS
Do 16.00-20.00, HS 150/1204 (14-tägig)
(im Wechsel mit Didaktik I)

Geißler/
Geramanis/
Klingl

9. Trimester

60090203 Berufs- und erwachsenen-
pädagogische Diskurse
Kolloquium 2 WS
Di 10.30-12.00, HS 150/1204

Geißler/
Geramanis

60090204 Diplomandenkolloquium
Kolloquium 1 WS
nach Vereinbarung

Geißler/
Geramanis

60090205	Übergänge vom Bildungs- in das Beschäftigungssystem Seminar 2 WS Blockveranstaltung n.V.	Geißler/ Mechler
----------	---	---------------------

SPEZIELLE ERZIEHUNGSWISSENSCHAFT
Studienrichtung Sozialpädagogik/Sozialpolitik

3. Trimester

60030207	Praktikumsvorbereitung I Übung 1 WS (Gruppe 1) (14-tägig) Di 16.00-18.00, HS 150/1204	Schefold/ Neuberger/ Tilemann
60030408	Praktikumsvorbereitung 1 Übung 1 WS (Gruppe 2) (14-tägig) Di 16.00-18.00, HS 150/1205	Vetter
60030409	Einführung in die Sozialpolitik Vorlesung 2 WS Di 18.00-20.00, HS 150/1205	Vetter

6. Trimester

60060209	Methoden und Arbeitsformen sozialpädagogischen Handelns II Seminar 2 WS Mo 10.00-12.00, HS 150/1205	Schefold/ Neuberger/ Tilemann
60060410	Praktikumsvorbereitung II Übung 1 WS (Gruppe 2) (14-tägig) Di 16.00-18.00, HS 150/1205	Vetter/ Richter
60060211	Praktikumsvorbereitung II Übung 1 WS (Gruppe 1) (14-tägig) Di 16.00-18.00, HS 150/1204	Schefold/ Neuberger/ Tilemann
60060412	Der kommunale Sozialstaat I: Strukturen, Aufgaben, Finanzierung Seminar 2 WS Mo 08.00-10.00, HS 150/1204	Vetter
60060413	Einführung in die Wohlfahrtsverbände- forschung Seminar 2 WS Mo 10.00-12.00, HS 150/1204	Vetter/ Richter



- | | | |
|----------|--|--------------|
| 60060414 | Aufgaben des Kommunalen Sozialstaates
am Beispiel der Landeshauptstadt München
Seminar 2 WS
nach Vereinbarung | Vetter |
| 60060415 | Aufgaben des Kommunalen Sozialstaates
am Beispiel der Landeshauptstadt München
Seminar 2 WS
nach Vereinbarung | Schmid-Urban |

9. Trimester

- | | | |
|----------|--|--------------------------------------|
| 60090406 | Diplomandenkolloquium
Kolloquium 1WS
nach Vereinbarung | Vetter/
Richter |
| 60090207 | Diplomandenkolloquium
Kolloquium 1 WS
nach Vereinbarung | Scheffold |
| 60090208 | Projektseminar
Sozialpädagogische Forschung
Blockseminar n. V. | Scheffold/
Neuberger/
Tilemann |

**Trimesterübergreifende Veranstaltungen
für das 6. und 9. Trimester**

- | | | |
|----------|---|-------------|
| 60000201 | Methoden Krisenintervention
Seminar 2 WS
Blockseminar n. V. | Giernalczyk |
| 60000202 | Sozialwissenschaftliche Grundlagen
der Fallarbeit
Seminar 2 S
Blockseminar n. V. | Glinka |

WAHLPFLICHTFACH MEDIENPÄDAGOGIK

3. Trimester

- | | | |
|----------|---|--------|
| 60030210 | Einführung in die Medienpädagogik
Vorlesung/Übung 2 WS
Do 14.30-16.00, 33/1401 (Studio) | Hüther |
|----------|---|--------|

6. Trimester

60060216	Geschichte und Konzeptionen der Medienpädagogik II Vorlesung 2 WS Fr 12.00-13.30, HS 33/1401 (Studio)	Hüther
60060217	Projektarbeit zur Medienentwicklung Seminar 2 WS (Gruppe 1) (14-tägig) Mi 09.00-12.00, 33/1401 (Studio)	Hüther
60060218	Projektarbeit zur Medienentwicklung I Seminar 2 WS (Gruppe 2) (14-tägig) Mi 09.00-12.00, 33/1401 (Studio)	Podehl
60060219	Wissens- und Medienmanagement Seminar 2 WS (Blockveranstaltung) Fr 13.00-17.00, HS 33/1401 (Studio)	Steufmehl

9. Trimester

60090209	Gesellschaftliche und pädagogische Implikationen der Informations- und Kommunikationstechnologie Seminar 2 WS (Gruppe 1) (14-tägig) Di 16.00-17.30, HS 33/1401 (Studio)	Hüther
60090210	Theorie und Praxis medienpädagogischer Forschung Seminar 2 WS (Gruppe 2) (14-tägig) Di 17.30-18.00, HS 33/1401 (Studio)	Podehl
60060211	Diplomandenkolloquium Kolloquium. 2 WS nach Vereinbarung, HS 33/1401 (Studio)	Hüther



WAHLPFLICHTFACH ORGANISATIONS- UND PERSONALENTWICKLUNG

3. Trimester

60030411	Soziologie der Arbeit Vorlesung 2 WS Do 14.30-16.00, HS 150/1116	Maurer
----------	--	--------

6. Trimester

- | | | |
|----------|--|----------|
| 60060420 | Fallstudien zu Organisations- und Personalentwicklung
Seminar 4 WS
Mi 09.00-12.00, HS 150/1205
und Blockveranstaltung n. V. | Maurer |
| 60060421 | Fallstudien zu Organisations- und Personalentwicklung
Seminar 2 WS
Blockveranstaltung n. V. | Graeff |
| 60060422 | Soziale Prozesse in Organisationen
Seminar 2 WS
s. Ankündigung Fak. f. WOW | Sackmann |

9. Trimester

- | | | |
|----------|---|--------|
| 60090412 | Personalentwicklung
Forschungskolloquium 2 WS
nach Vereinbarung | Marr |
| 60090413 | Mikrosoziologie
Blockveranstaltung n. V. | Maurer |

STATISTIK UND METHODEN ERZIEHUNGS- UND SOZIALWISSENSCHAFTLICHER FORSCHUNG

3. Trimester

- | | | |
|----------|---|---------------------|
| 60030312 | Ergänzung und Vertiefung von Statistik I
Seminar/Übung 2 WS
Mo 14.30-16.00, 150/1116 | Pelka/
Ulbricht |
| 60030413 | Ergänzung und Vertiefung von ESF 1:
Forschungsmethoden
Übung 2 WS
Mo 10.00-12.00, HS 33/2422 | Tarnai |
| 60030414 | Wiederholung ESF I
Übung 2 WS
Mo 08.00-10.00, HS 33/2422 | Tarnai/
Schmolck |

6. Trimester

- | | | |
|----------|--|-----------------------|
| 60060423 | ESF II: Angewandte Methoden
Seminar 2 WS (Gruppe 1)
Mo 16.00-18.00, HS 33/2422 | Tarnai |
| 60060424 | ESF II: Angewandte Methoden
Seminar 2 WS (Gruppe 2)
Mo 12.00-14.00, HS 33/0431 | Tarnai/
Schmolck |
| 60060725 | EDV im pädagogischen Handlungsfeld I
Seminar 2 WS (14-tägig)
Fr 14.00-17.00, HS 1205 | Hoffmann/
Salzmann |

9. Trimester

- | | | |
|----------|--|-----------------------|
| 60090714 | EDV für Pädagogen II
Seminar 2 WS (14-tägig)
Fr 14.00-17.00, HS 1205 | Hoffmann/
Salzmann |
| 60090315 | Ausgewählte Forschungsfragen
Oberseminar
Mi 10.30-12.00, HS 1205 | Pelka |

Trimesterübergreifende Veranstaltungen für das 6. und 9. Trimester

- | | | |
|----------|---|-------|
| 60000303 | Statistik III: Evaluation komplexer
Fragestellungen
Vorlesung 2 WS
Mo 14.00-16.00, HS 150/1116 | Pelka |
|----------|---|-------|

PÄD

NEBENFACHPSYCHOLOGIE

3. Trimester

- | | | |
|----------|--|-----------|
| 60030315 | Grundbegriffe der Psychologie:
Lernen II
Seminar 2 WS Blockveranstaltung
Do 10.30-12.00, HS 33/2401
Do 18.00-19.30, HS 33/3101
Beginn: 05.04.01, Ende: 17.05.01 | Ennenbach |
| 60030516 | Sportpsychologie
Vorlesung 2 WS
Do 17.00-18.30, HS 101/213 | Hackfort |

6. Trimester

- | | | |
|----------|---|-----------|
| 60060526 | Stress
Seminar 2 WS
Mi 10.30-12.00, HS 101/213 | Hackfort |
| 60060327 | Zur Psychologie der Kleingruppe
Seminar 2 WS
Fr. 10.30-12.00, HS 150/1116 | Ennenbach |

9. Trimester

- | | | |
|----------|--|------|
| 60090316 | Medienpsychologie
Seminar 2 WS
Blockveranstaltung n. V | N.N. |
| 60090317 | Lernen im Medium des Handelns.
Organisationen als mediale Kontexte.
Seminar 2 WS
Blockveranstaltung n. V. | Kehr |

NEBENFACHSOZIOLOGIE

3. Trimester

- | | | |
|----------|---|--------------------|
| 60030417 | Einführung in die Soziologie III:
Gesellschaftsanalysen
Vorlesung, 2 WS
Do 08.00-10.30, HS 33/3331 | Schmid |
| 60030418 | Einführung in die Soziologie III:
Gesellschaftsanalysen
Seminar 2 WS
Do 16.00-17.30, HS 33/0401 | Schmid/
Wehrich |

6. Trimester

- | | | |
|----------|--|---------|
| 60060428 | Prozesse der Institutionenbildung
Seminar 2 WS
Do 09.00-10.30, HS 150/1116 | Wehrich |
| 60060429 | Empirische Prozessanalysen I
Seminar 2 WS
Do 10.30-12.00, HS 150/1116 | Schmid |

9. Trimester

60090417	Diplomandenkolloquium Kolloquium 2 WS nach Vereinbarung	Schmid/ Maurer/ Wehrich
----------	---	-------------------------------

Trimesterübergreifende Veranstaltungen für das 2., 5. und 8. Trimester

60000401	Forschungskolloquium Kolloquium 2 WS Do 18.00-20.00, HS 150/1116	Maurer/Schmid/ Tarnai/Vetter / Kronseder/Richter/ Schmolck/ Wehrich/Bonß/ Collmer/Jakob
----------	--	--



Lehrveranstaltungen Studiengang Sportwissenschaft

Anmerkung: Alle Lehrveranstaltungen werden, insofern nicht besonders vermerkt, im Geb. 150 und im Geb. 33 abgehalten.

ALLGEMEINE ERZIEHUNGSWISSENSCHAFT

K = Kernstudium (Pflichtveranstaltung)

3. Trimester

Erziehungs- und Sozialisationstheorien II (K)

60030102 Theorien zum Sozialisationsprozess: Hoffmann
Zum Verhältnis von Individuum und
Gesellschaft
Vorlesung/Seminar 2 WS
Di 10.00-12.00, HS 33/0401

Bildungstheorie (K)

60030103 Makarenko Kaiser
Seminar 2 WS
Di 13.00-14.30, HS 150/1116

STATISTIK UND METHODEN ERZIEHUNGS- UND SOZIALWISSENSCHAFTLICHER FORSCHUNG

3. Trimester

60030312 Ergänzung und Vertiefung von Statistik I Pelka/
Seminar/Übung 2 WS Ulbricht
Mo 14.30-16.00, 150/1116

60030413 Ergänzung und Vertiefung von ESF 1: Tarnai
Forschungsmethoden
Übung 2 WS
Mo 10.00-12.00, HS 33/2422

60030414 Wiederholung ESF I Tarnai/
Übung 2 WS Schmolck
Mo 08.00-10.00, HS 33/2422

PSYCHOLOGIE

3. Trimester

- | | | |
|----------|--|---------------|
| 60030530 | Sozialpsychologische Aspekte
des Sports
Seminar 2 WS
Do 14.00-15.30, HS 101/213 | Schlattmann |
| 60030531 | Motivation und Bewegung:
Angst und sportliches Bewegungshandeln
Seminar 2 WS
Do 10.00-11.30, HS 101/213 | Hackfort/N.N. |
| 60030332 | Zur Psychologie der Kleingruppe
Seminar 2 WS
Fr 10.30-12.00, HS 150/1116 | Ennenbach |

6. Trimester

- | | | |
|----------|--|---------------|
| 60060530 | Sportpsychologie
Vorlesung 2 WS
Do 17.00-18.30, HS 101/213 | Hackfort |
| 60060531 | Beratung, Betreuung und Diagnostik I
Seminar 2 WS
Di 12.15-13.45, HS 101/213 | Schlattmann |
| 60060532 | Motivation und Bewegung:
Angst und sportliches Bewegungshandeln
Seminar 2 WS
Do 10.00-11.30, HS 101/213 | Hackfort/N.N. |
| 60060533 | Stress
Seminar 2 WS
Mi 10.30-12.00, HS 101/213 | Hackfort |
| 60060334 | Zur Psychologie der Kleingruppe
Seminar 2 WS
Fr 10.30-12.00, HS 150/1116 | Ennenbach |

The logo consists of the letters 'PÄD' in a white, serif font, centered within a solid black square.

Sportwissenschaft

3. Trimester

60030531	Physiologie Vorlesung 2 WS Do 12.30-14.00, HS 101/213	Penka
60030532	Grundlagen des Kraft- und Ausdauertrainings Vorlesung 2 WS Do 15.30-17.00, HS 101/213	Schneider
60030533	Gymnastik II (Gruppe 1) Übung 2 WS Di 16.45-18.15, Sporthalle II	Schmitz
60030534	Gymnastik II (Gruppe 2) Übung 2 WS nach Vereinbarung, Sporthalle II	Schmitz
60030535	Leichtathletik II (Gruppe 1) Übung 2 WS Do 08.00-10.00, Sportplatz	Übbing
60030536	Leichtathletik II (Gruppe 2) Übung 2 WS nach Vereinbarung, Sportplatz	Übbing
60030537	Fachdidaktik der Individualsportarten Seminar 2 WS Do 18.30-20.00, HS 101/213	Hoffmann Roschinsky/ Übbing/ Kriegel
60030538	Fußball II (Gruppe 1) Übung 2 WS Mi 10.00-11.30, Sportplatz	Roschinsky
60030539	Fußball II (Gruppe 2) Übung 2 WS nach Vereinbarung, Sportplatz	Roschinsky
60030540	Fachdidaktik der Mannschaftssportarten Seminar 2 WS Fr 08.30-10.00, HS 101/213	Hoffmann/ Roschinsky/ Übbing

60030541	Cross-Training Golf I u. II (Gruppe 1) Übung 2 WS Mo 16.15-17.45, Sporthalle II	Born
60030542	Cross-Training Golf I u. II (Gruppe 1) Übung 2 WS Fr 13.30-15.00, Sporthalle II	Born
60030543	Moderner Fünfkampf Übung 2 WS Mo 18.00-19.30, Sporthalle I	Übbing/ Aust
60030544	Tennis II (Gruppe 1) Übung 2 WS Di 08.00-09.30, Keferloh/Tennisplatz	Übbing
60030545	Tennis II (Gruppe 2) Übung 2 WS nach Vereinbarung, Keferloh/Tennisplatz	Übbing
60030546	Natursport: Kajak I Übung 2 WS 19.05.-20.05.02, SpS Bw Sonthofen	Hoffmann/ Übbing
60030547	Natursport: Kajak II Übung 2 WS 09.06.-10.06.02, SpS Bw Sonthofen	Hoffmann/ Übbing
60030548	Sommerekursion Übung 2 WS 25.06.-02.07.02, SpS Bw Sonthofen	Hoffmann/ Kriegel

PÄD

6. Trimester

60060533	Motorisches Lernen Seminar 2 WS Do 14.00-15.30, HS 101/101	Schneider
60060534	Experimentalpraktikum I Übung 2 WS Di 18.15-19.45, HS 101/213	Hackfort/ Schlattmann
60060535	Sportwissenschaftliche Projekte Seminar 2 WS nach Vereinbarung, HS 101/213	Hackfort/ Schlattmann

60060536	Sportwissenschaftliche Projekte Seminar 2 WS nach Vereinbarung, HS 101/101	Schneider
60060537	Traumatologie Vorlesung 2 WS Di 14.00-15.30, HS 101/101	Penka
60060538	Fachdidaktik der Individualsportarten Seminar 2 WS Do 18.30-20.00, HS 101/213	Hoffmann/ Roschinsky/ Übbing/ Kriegel
60060539	Fachdidaktik der Mannschaftsportarten Seminar 2 WS Fr 8.30-10.00, HS 101/213	Hoffmann/ Roschinsky/ Übbing
60060540	Cross-Training Golf I u. II (Gruppe 1) Übung 2 WS Mo 16.15-17.45, Sporthalle II	Born
60060541	Cross-Training Golf I u. II (Gruppe 1) Übung 2 WS Fr 13.30-15.00, Sporthalle II	Born
60060542	Moderner Fünfkampf Übung 2 WS Mo 18.00-19.30, Sporthalle I	Übbing/ Aust
60060543	Tennis II (Gruppe 1) Übung 2 WS Di 08.00-09.30, Keferloh/Tennisplatz	Übbing
60060544	Tennis II (Gruppe 2) Übung 2 WS nach Vereinbarung, Keferloh/Tennisplatz	Übbing
60060545	Natursport: Kajak I Übung 2 WS 19.05.-20.05.01, SpS Bw Sonthofen	Hoffmann/ Übbing
60060546	Natursport: Kajak II Übung 2 WS 09.06.-10.06.02, SpS Bw Sonthofen	Hoffmann/ Übbing

60060547	Natursport: Tauchen II Übung 2 WS nach Vereinbarung, Freiwasser	Hoffmann
60060548	Natursport: Windsurfen Übung 2 WS nach Vereinbarung, Tutzing/Nordbad	Übbing
60060549	Lehrpraxis I Übung 2 WS nach Vereinbarung, HS 101/213	Born/Hoffmann/ Roschinsky/ Übbing/Kriegel
60060550	Lehrpraxis II Übung 2 WS nach Vereinbarung	Born/Hoffmann/ Roschinsky/ Übbing/Kriegel
60060551	Sommerexkursion Übung 2 WS 25.06.-02.07.01, SpS Bw Sonthofen	Hoffmann/ Kriegel
60060552	Vorbereitung Schwerpunktbezogene Sportpraxis Übung 2 WS nach Vereinbarung	Born/Hoffmann/ Roschinsky/ Übbing/Kriegel
60060553	Erlebnissport Seminar/Übung 2 WS Mi 08.15-09.45, HS 101/213	Roschinsky/ Kriegel
60060554	Streß Seminar 2 WS Mi 10.30-12.00, HS 101/213	Hackfort
60060555	Cat-Segeln Übung 2 WS nach Vereinbarung, Tutzing/Nordbad	Hoffmann
60060556	Beach-Sport Seminar/Übung 2 WS Do 12.00-13.30, 101/101, Beach-Voba-Anlage	Roschinsky
60060557	Tauchen I (Gruppe 2) Übung 2 WS nach Vereinbarung	Hoffmann



9. Trimester

60090530	Projekt Übung 2 WS nach Vereinbarung	Hackfort
60090531	Lernen, Üben und Trainieren Seminar 2 WS Di 14.30-16.00, HS 101/213	Hackfort/ Hoffmann
60090532	Experimentalpraktikum I Übung 2 WS Di 18.15-19.45, HS 101/213	Hackfort/ Schlattmann
60090533	Diplomandenkolloquium Seminar 2 WS nach Vereinbarung, HS 101/101	Hackfort/ Schlattmann
60090534	Sportwissenschaftliche Projekte Seminar 2 WS nach Vereinbarung, HS 101/213	Hackfort/ Schlattmann
60090535	Sportwissenschaftliche Projekte Seminar 2 WS nach Vereinbarung, HS 101/101	Schneider
60090536	Lehrpraxis II Übung 2 WS nach Vereinbarung, HS 101/213	Born/Hoffmann/ Roschinsky/ Übbing/Kriegel
60090537	Vorbereitung Schwerpunktbezogene Sportpraxis Übung 2 WS nach Vereinbarung	Born/Hoffmann Roschinsky/ Übbing/Kriegel
60090538	Erlebnissport Seminar/Übung 2 WS Mi 08.15-09.45, HS 101/213	Roschinsky/ Kriegel
60090539	Cat-Segeln Übung 2 WS Nach Vereinbarung, Tutzing/Nordbad	Hoffmann
60090540	Beach-Sport Seminar/Übung 2 WS Do 12.00-13.30, 101/101, Beach-Voba-Anlage	Roschinsky

60090541 Natursport: Windsurfen
Übung 2 WS
nach Vereinbarung, Tutzing/Nordbad

Übbing

PÄD

Fakultät für
Sozialwissenschaften

SOWI

Lehrveranstaltungen:

Stand bei Redaktionsschluß.

Berichtigungen und Ergänzungen sind den Anschlägen an den Schwarzen Brettern zu entnehmen.

Fakultät für Sozialwissenschaften

Dekan:

Universitätsprofessorin Dr. rer. Walburga *von Zameck*
Gebäude 33, Zimmer 3126, Tel.: 60 04 - 39 00 / 39 01, Fax: 60 04 - 28 41

Dipl.-Soz. Carmen *Klement* (Organisations Netzwerkgruppe)
Gebäude 33, Zimmer 2919, Tel.: 60 04 -39 65

Vorzimmer:

Penni *Grigat*
Gebäude 33, Zimmer 3128, Tel.: 60 04 - 39 01, Fax: 60 04 - 28 41
Verena *Zimmermann*, M. A.
Gebäude 33, Zimmer 3121, Tel.: 60 04 - 26 65

Prodekan:

Universitätsprofessor Dr. rer. soc. Dr. phil. habil., Gottfried *Küenzlen*
Gebäude 33, Zimmer 2374, Tel.: 60 04 - 31 25

Studiendekan:

Universitätsprofessor Dr. jur. habil., Rupert *Stettner*
Gebäude 33, Zimmer 3320, Tel.: 60 04 - 38 64

Fachbereichsverwaltung:

Birgit *Czerwek-Müller*
Gebäude 150, Zimmer 1208, Tel.: 60 04 - 31 83

Fachbereichsrat:

Univ.-Prof. Dr. soz. wiss. Wolfgang *Bonß*
Univ.-Prof. Dr. phil. Bernd *Köhler*
Univ.-Prof. Dr. rer. soc. Dr. phil. habil., Gottfried *Küenzlen*
Univ.-Prof'in Dr. phil. Ursula *Münch*
Univ.-Prof. Dr. phil. Dietmar *Schössler*
Univ.-Prof. Dr. jur. Rupert M. *Stettner*
Univ.-Prof'in Dr. rer. pol. Walburga *von Zameck*
WM Dr. phil. Sabine *Collmer*
Wiss. Ass. Dr. rer. soc. Ralf *Walkenhaus*
Sebastian *Hergott*
Daniel *Gross*
Marian *Gordzielik*
Penni *Grigat*

Ausschüsse der Fakultät und deren Vorsitzende:

Prüfungsausschuß: Univ.-Prof'in Dr. phil. Ursula *Münch*
Studiengangsausschuß: Univ.-Prof. Dr. soz. wiss. Wolfgang *Bonß*
EGA-Kommission: Univ.-Prof. Dr. phil. Bernd *Weidenmann*

Beauftragte der Fakultät:

Prüfungsbeauftragte: Dr. theol. Irmgard *Böhm*, AkR'in
Gerätebeauftragter: Univ.-Prof. Dr. phil. Bernd *Köhler*
GA-Beauftragte: Univ.-Prof. Dr. theol. Hans Jürgen *Brandt*
Dr. phil. Konrad *Zillober*, WOR
TA-Beauftragter: Univ.-Prof. Dr. rer. nat. Ivo *Schneider*
Beauftragter für das Lehrangebot: Dr. phil. Konrad *Zillober*, WOR
Praktikumsbeauftragte: Univ.-Prof'n Dr. phil. Ursula *Münch*

Studienberater

Univ.-Prof. Dr. phil. Rainer *Elkar*

SOWI

Universitärer Studiengang Staats- und Sozialwissenschaften

Studienablauf

Der Studiengang „Staats- und Sozialwissenschaften“ besteht aus dem staats- und sozialwissenschaftlichen Fachstudium sowie den erziehungswissenschaftlichen und technikwissenschaftlichen Anteilen des Studiums. Das Studium gliedert sich in ein dreitrimestriges Grund- und ein sechstrimestriges Hauptstudium. Das Grundstudium wird mit der Diplomvorprüfung (DVP), das Hauptstudium mit der Diplomprüfung (DP) abgeschlossen. Im ersten Studienjahr werden die erziehungswissenschaftlichen, im zweiten und dritten Studienjahr die technikwissenschaftlichen Lehrinhalte angeboten.

Studieninhalte

Das *Grundstudium* besteht aus einem für alle Studenten verbindlichen Pflichtangebot, nämlich

- dem Kernbereich, welcher die Disziplinen Politikwissenschaft, Geschichte und Öffentliches Recht mit Verwaltungswissenschaft umfaßt und integriert;
- dem Nebenfach Volkswirtschaftslehre;
- der Methodenausbildung, die sich auf Mathematik für Sozialwissenschaftler, Statistik, Methoden der Empirischen Sozialforschung (ESF) und Wissenschaftslehre erstreckt;
- den erziehungswissenschaftlichen Anteilen (EA) der „Erziehungswissenschaftlichen und technikwissenschaftlichen Anteile des Studiums“ (ETA).

Das *Hauptstudium* besteht aus

- dem Schwerpunktbereich des Hauptfaches, das der Student alternativ aus den Fächern Politikwissenschaft oder Geschichte oder Öffentliches Recht mit Verwaltungswissenschaft wählt;
- den beiden Nebenfächern Volkswirtschaftslehre und Soziologie;
- einem Wahlpflichtfach (Psychologie oder Ethik);
- Wissenschaftslehre sowie
- den technikwissenschaftlichen Anteilen (TA) der „Erziehungswissenschaftlichen und technikwissenschaftlichen Anteile des Studiums“ (ETA).

Den Schwerpunktbereich des Hauptstudiums und das Wahlpflichtfach wählt der Student am Beginn des 4. Trimesters.

Universitätsprofessoren

Bonß, Wolfgang (21.12.95), Dr. soz. wiss. habil., für Allgemeine Soziologie
Gebäude 33, Zimmer 3152, Tel.: (0 89) 60 04 - 20 47, Fax: (0 89) 60 04 - 31 38
Priv.Tel. 0 88 09 - 15 34, Fax: 0 88 09 - 16 30 02
e-mail: bonss@online.de

Brandt, Hans Jürgen (12.03.80), Dr. theol. habil., für Katholische Theologie unter besonderer Berücksichtigung der Christlichen Gesellschaftslehre
Gebäude 33, Zimmer 2372, Tel.: (0 89) 60 04 - 31 31 / 30 48, Fax: 60 04 - 38 99

Demel, Walter (18.12.89), Dr. phil. habil., für Geschichte der Frühen Neuzeit
Gebäude 33, Zimmer 3112, Tel.: (0 89) 60 04 - 30 68

Elkar, Rainer S. (01.04.98), Dr. phil. habil., für Wirtschafts- und Sozialgeschichte
Gebäude 33, Zimmer 3134, Tel.: (0 89) 60 04 - 36 18

Jüttner, Egon (01.11.76), Dr. phil., für Pädagogische Propädeutik
Gebäude 33, Zimmer 2314, Tel.: (0 89) 60 04 - 31 22

Köhler, Bernd (27.02.81), Dr. phil. habil., für Sozialpsychologie
Gebäude 33, Zimmer 2351, Tel.: (0 89) 60 04 - 20 39

Krapp, Andreas (25.04.80), Dr. phil. habil., für Erziehungswissenschaft und Pädagogische Psychologie
Gebäude 33, Zimmer 2315, Tel.: (0 89) 60 04 - 31 28

Küenzlen, Gottfried (01.02.95), Dr. rer. soc. Dr. phil. habil., für Evangelische Theologie unter besonderer Berücksichtigung der Sozialethik
Gebäude 33, Zimmer 2374, Tel.: (0 89) 60 04 - 31 25 / 30 48, Fax: 41 15

SOWI

Münch, Ursula (01.09.99), Dr. phil.habil., für Politikwissenschaft unter besonderer Berücksichtigung der Innenpolitik und der Vergleichenden Regierungslehre
Gebäude 33, Zimmer 2412, Tel.: (0 89) 60 04 - 30 02

Niehuss, Merith (18.06.96), Dr. phil. habil., für Neuere Geschichte
Gebäude 33, Zimmer 3118, Tel.: (0 89) 60 04 - 20 46

Schneider, Ivo (20.09.95), Dr. rer. nat. habil., für Wissenschaftsgeschichte
Gebäude 35, Zimmer 2358, Tel.: (0 89) 60 04 - 33 42

Schössler, Dietmar (01.10.92), Dr. phil. habil., für Politikwissenschaft unter besonderer Berücksichtigung der Sicherheitspolitik
Gebäude 33, Zimmer 3369, Tel.: (0 89) 60 04 - 20 45

Schwarz, Jürgen (01.05.75), Dr. phil., für Internationale Politik
Gebäude 33, Zimmer 3374, Tel.: (0 89) 60 04 - 20 44

Steinkamm, Armin A. (01.10.73), Dr. jur. utr., Dipl. sc. pol., Univ., für Öffentliches Recht unter besonderer Berücksichtigung des Völkerrechts
Gebäude 36, Zimmer 1161, Tel.: (0 89) 60 04 - 42 63 / 42 61 / 42 62
Fax: (0 89) 60 04 - 42 36; Privat: (0 89) 6 42 21 45 (Fax)

Stettner, Rupert Matthäus (01.07.95), Dr. jur. habil., für Öffentliches Recht
Gebäude 33, Zimmer 3320, Tel.: (0 89) 60 04 - 38 64, Fax (0 89) 60 04 - 44 58

Voigt, Rüdiger (03.08.90), Dr. jur., für Verwaltungswissenschaft
Gebäude 33, Zimmer 2419, Tel.: (0 89) 60 04 - 23 80

Weidenmann, Bernd (01.10.91), Dr. phil. habil., für Pädagogische Psychologie
Gebäude 33, Zimmer 2322, Tel.: (0 89) 60 04 - 23 45

Weiß, Ulrich (01.04.98), Dr. phil. habil., für Politikwissenschaft: Politische Theorie
Gebäude 33, Zimmer 3132, Tel.: (0 89) 60 04 - 30 03
Priv.-Tel.: 08 21 - 51 29 66, Fax: 08 21 - 51 29 74
e-mail: Ulrich.Weiss@gmx.de

Wolffsohn, Michael (04.09.81), Dr. phil. habil., für Neuere Geschichte unter besonderer Berücksichtigung der internationalen Beziehungen
Gebäude 33, Zimmer 2329, Tel.: (0 89) 60 04 - 30 05

Zameck, Walburga von (14.02.94), Dr. rer. pol. habil., für Wirtschaftspolitik
Gebäude 33, Zimmer 3124, Tel.: (0 89) 60 04 - 31 30

Professoren im Ruhestand

Amelung, Eberhard (01.07.75), Dr. theol. habil., Th. D. (Harvard), für Evangelische Theologie unter besonderer Berücksichtigung der Sozialethik und Theologiegeschichte

Geismann, Georg (01.10.73), Dr. rer. pol. habil., für Politische Theorie und Wissenschaftslehre

Hanke, Peter (01.01.75), Dr. phil., für Politikwissenschaft unter besonderer Berücksichtigung des deutschen Regierungssystems

Pikart, Eberhard (08.10.73), Dr. phil. habil., für Neuere Geschichte

Vester, Frederic (01.03.82), Dr. rer. nat. habil., für Interdependenz von technischem und sozialem Wandel

Honorarprofessoren

Rumschöttel, Hermann, Dr. phil., für Geschichte
Generaldirektor der Staatlichen Archive, Bayerns
Schönfeldstraße 15, 80539 München, Tel.: (0 89) 2 86 38 - 24 81
Walkürenstraße 21, 85579 Neubiberg, Tel.: (0 89) 6 01 19 30

Widmaier, Ulrich, Dr. jur., für Wehrrecht
Bundesrichter am Bundesverwaltungsgericht,
Schwere Reiter Straße 37, 80336 München
Viergiebelweg 14, 70192 Stuttgart

SOWI

Lehrbeauftragte für den Studiengang SOWI

Böhm, Irmingard, Dr. theol., für Ethik

AkR`in der Fakultät für Sozialwissenschaften, Tel.: (0 89) 60 04 - 39 67

Bornemann, Peter, für Wehrrecht

Richter am Truppendienstgericht, Tel.: (0 89) 60 04 - 42 61

Brechenmacher, Thomas, Dr. phil., für Geschichte

Wiss.Ass. der Fakultät für Sozialwissenschaften, Tel.: (0 89) 60 04 - 31 33

Collmer, Sabine, Dr. phil., für Soziologie

WM der Fakultät für Sozialwissenschaften, Tel.: (0 89) 60 04 - 36 00

Jakob, Alexander, Dipl.-Soz., für Soziologie

WM der Fakultät für Sozialwissenschaften, Tel.: (0 89) 60 04 - 39 09

Logothetti, Graf Rudolf, Dr. jur., für Europarecht

WM der Fakultät für Sozialwissenschaften, Tel.: (0 89) 60 04 - 42 92

Naumann, Klaus, General a. D., für Politik- und Militärwissenschaft

Tel.: (0 89) 60 04 - 42 61 / 42 63, Fax: 42 36

Rotte, Ralph, Dr. rer. pol., für Internationale Politik

Plinganserstraße 114a, 81369 München, Tel.: (0 89) 7 23 17 98

Seller, Hanns-Frank, Dr. phil. für Internationale Politik

WM der Fakultät für Sozialwissenschaften (kommissarisch)

Tel.: (0 89) 60 04 - 39 66 / 26 91

Walkenhaus, Ralf, Dr. rer. soc., für Verwaltungswissenschaft

Wiss. Ass. der Fakultät für Sozialwissenschaften, Tel.: (0 89) 60 04 - 31 75

Wilhelm, Andreas, Dr. phil., für Internationale Politik

WM der Fakultät für Sozialwissenschaften, Tel.: (0 89) 60 04 - 39 66 / 2872

Institute und Professuren

Institut für Psychologie und Erziehungswissenschaft

Sekretariat: Vera *Piller*
Gebäude 33, Zimmer 0374, Tel.: 31 20

Erziehungswissenschaft und Pädagogische Psychologie

Universitätsprofessor Dr. phil. habil., Andreas *Krapp*
Gebäude 33, Zimmer 2315, Tel.: 31 28

Wiss. Mitarbeiterin Dr. phil. Doris *Lewalter*, Wiss. Ass.
Wiss. Mitarbeiter Gebäude 33, Zimmer 0372, Tel.: 31 11

Dr. phil. Adolf *Winteler*, Wiss. Dir.
Gebäude 33, Zimmer 2313, Tel.: 31 21

Pädagogische Psychologie

Universitätsprofessor Dr. phil. habil., Bernd *Weidenmann*
Gebäude 33, Zimmer 2322, Tel.: 23 45

Wiss. Mitarbeiterinnen: Dr. phil. Manuela *Paechter*
Gebäude 33, Zimmer 2325, Tel.: 26 66 / 31 69

Dr. phil. Karin *Schweizer**
Gebäude 33, Zimmer 2324, Tel.: 27 19



Sozialpsychologie

Universitätsprofessor Dr. phil. habil., Bernd *Köhler*
Gebäude 33, Zimmer 2351, Tel.: 20 39

Wiss. Mitarbeiterin: Dipl.-Psych. Julia *Orbegoso-Wiech*
Gebäude 33, Zimmer 2255, Tel.: 31 23

Pädagogische Propädeutik

Universitätsprofessor Dr. phil. Egon *Jüttner*
Gebäude 33, Zimmer 2314, Tel.: 31 22

Historisches Institut

Geschichte der Frühen Neuzeit

- Universitätsprofessor Dr. phil. habil., *Walter Demel*
Gebäude 33, Zimmer 3112, Tel.: 30 68, Fax: 41 16
- Sekretariat: *Erna Kirchner*
Gebäude 33, Zimmer 3120, Tel.: 40 18, Fax: 41 16
- Wiss. Mitarbeiterin: Dr. phil. *Annerose Menninger*, Wiss. Ass.
Gebäude 33, Zimmer 3114, Tel.: 30 04, Fax: 41 16

Neuere Geschichte

- Universitätsprofessorin Dr. phil. habil., *Merith Niehuss*
Gebäude 33, Zimmer 3118, Tel.: 20 46, Fax: 37 92
- Sekretariat: *Erna Kirchner*
Gebäude 33, Zimmer 3120 Tel.: 40 18, Fax: 41 16
- Wiss. Mitarbeiterin: *Ulrike Lindner*, M.A.
Gebäude 33, Zimmer 3116 Tel.: 20 94, Fax: 37 92

Neuere Geschichte unter besonderer Berücksichtigung der internationalen Beziehungen

- Universitätsprofessor Dr. phil. habil., *Michael Wolffsohn*
Gebäude 33, Zimmer 2329, Tel.: 30 05
- Sekretariat: *Michaela Fritsch*
Gebäude 33, Zimmer 2321, Tel.: 30 43
- Wiss. Mitarbeiter: Dr. phil. *Thomas Brechenmacher*, Wiss. Ass.
Gebäude 33, Zimmer 2328, Tel.: 31 33

**Institut für Internationale Politik, Sicherheitspolitik,
Wehr- und Völkerrecht**

Internationale Politik

Universitätsprofessor Dr. phil. Jürgen *Schwarz*
Gebäude 33, Zimmer 3374, Tel.: 20 44, Fax: 44 60

Sekretariat: Angelika *Schoppel*
Gebäude 33, Zimmer 3373, Tel.: 20 48, Fax: 44 60
e-mail: ifip@unibw-muenchen.de

Wiss. Mitarbeiter: Hanns-Frank *Seller*, Dr. phil.
Andreas *Wilhelm*, Dr. phil.

Ralph *Rotte*, Dr. rer. pol.*
Gebäude 33, Zimmer 3375, Tel.: 39 66, Fax: 44 60

Forschungsstelle Rußland und Osteuropa

Leitung: Dr. phil. Hanns-Frank *Seller*, WM (kommissarisch)
Gebäude 161, Zimmer 212, Tel.: 26 91, / 39 66 Fax: 44 60

Forschungsstelle Asien

Leitung: Dr. phil. Andreas *Wilhelm*, WM
Gebäude 161, Zimmer 206, Tel.: 28 72, Fax: 44 60



Forschungsstelle Afrika

Leitung: N.N.
Gebäude 161, Zimmer 213, Tel.: 26 31 / 39 66, Fax: 44 60

Sonderforschungsbereich Lateinamerika

Leitung: OTL i. G. a. D. Dipl. Sc. Pol. Lutz *Heeis*
Gebäude 161, Zimmer 206, Tel.: 28 72, Fax: 44 60

Politikwissenschaft unter besonderer Berücksichtigung der Sicherheitspolitik

- Universitätsprofessor Dr. phil. habil., Dietmar *Schössler*
Gebäude 33, Zimmer 3369, Tel.: 20 45
- Sekretariat: Barbara *Schmidt*
Gebäude 33, Zimmer 3322, Tel.: 20 43, Fax: 44 58
- Wiss. Mitarbeiter: Rüdiger *Brandt* M.A.
Gebäude 33, Zimmer 3371, Tel.: 31 36

Öffentliches Recht unter besonderer Berücksichtigung des Völkerrechts

- Universitätsprofessor Dr. jur. utr., Dipl. sc. pol. Armin A. *Steinkamm*
Gebäude 36, Zimmer 1161, Tel.: 42 63 / 42 61 / 42 62
Fax: 42 36
- Sekretariat: Irene *Daidrich*
Gebäude 36, Zimmer 1159, Tel.: 42 61, Fax: 42 36
- Wiss. Mitarbeiter: Dr. jur. Rudolf Graf *Logothetti*
Gebäude 36, Zimmer 1155, Tel.: 42 92 / 42 61

Forschungsstelle „Wehrrechtssysteme“

- Leitung: N.N.
Gebäude 156/001, Tel.: 23 95 / 23 97

Forschungsstelle „Innere Sicherheit“

- Leitung: Dr. jur. Rudolf Graf *Logothetti*
Gebäude 36 Zimmer 1155, Tel.: 42 92 / 42 61

Forschungsstelle „Zivil-Militärische Beziehungen“

- Leitung: Dr. rer. pol. habil., Jan W. *Tkaczynski*
Magister der Politikwissenschaft (LMU)
Gebäude 36, Zimmer 2231, Tel.: 42 80 / 42 61

Institut für Staatswissenschaften

Politikwissenschaft unter besonderer Berücksichtigung der Innenpolitik und der Vergleichenden Regierungslehre

Universitätsprofessorin Dr. phil. habil., Ursula *Münch*
Gebäude 33, Zimmer 2412, Tel.: 30 02, Fax: 44 09

Sekretariat: Sibylle *Maier*
Gebäude 33, Zimmer 2417, Tel.: 23 76, Fax: 30 59

Wiss. Mitarbeiter: Katrin *Steinack*, M. A.
Gebäude 33, Zimmer 2413, Tel.: 45 32

Soziologie

Universitätsprofessor Dr. soz. wiss. habil., Wolfgang *Bonß*
Gebäude 33, Zimmer 3152, Tel.: 20 47 / 31 38, Fax: 31 38

Sekretariat: Erika *Kejda*
Gebäude 33, Zimmer 3154, Tel.: 31 38

Wiss. Mitarbeiter: Dr. Sabine *Collmer*
Gebäude 33, Zimmer 3156, Tel.: 36 00 / 31 38

Dipl.-Soz. Alexander *Jakob*
Gebäude 33, Zimmer 3155, Tel.: 39 09

Dipl.-Soz. Felicitas *Esser**
Gebäude 33, Zimmer 3171, Tel.: 45 19

Dipl.-Soz. Sven *Kesselring**
Gebäude 33, Zimmer 3174, Tel.: 45 17

Dipl.-Psych. Anja *Weiß**
Gebäude 33, Zimmer 3173, Tel.: 45 16

Dipl.-Soz. Jens *Zinn**
Gebäude 33, Zimmer 3172, Tel.: 45 18



SOWI

Verwaltungswissenschaft

- Universitätsprofessor Dr. jur. Rüdiger *Voigt*
Gebäude 33, Zimmer 2419, Tel.: 23 80, Fax: 30 59
- Sekretariat: Sibylle *Maier*
Gebäude 33, Zimmer 2417, Tel.: 23 76, Fax: 30 59
- Wiss. Mitarbeiter: Dr. rer. soc. Ralf *Walkenhaus*
Gebäude 33, Zimmer 2418, Tel.: 31 75, Fax: 30 59
Dipl.-oec. Kathrin *Gehring**
Dipl.-Kfm. Kerstin *Müller-Janowski**
WM Stephan *Meyer**

Öffentliches Recht

- Universitätsprofessor Dr. jur. habil., Rupert Matthäus *Stettner*
Gebäude 33, Zimmer 3320, Tel.: 38 64
- Sekretariat: Barbara *Schmidt*
Gebäude 33, Zimmer 3322, Tel.: 20 43, Fax: 44 58
- Wiss. Mitarbeiter: Michele Aruanno, *Assessor*
Gebäude 33, Zimmer 3321, Tel.: 37 02

Institut für Theologie und Gesellschaft

- Sekretariat: Monika *Baumann*
Gebäude 33, Zimmer 2373, Tel.: 30 48, Fax: 38 99 / 41 15

Katholische Theologie unter besonderer Berücksichtigung der Christlichen Gesellschaftslehre

- Universitätsprofessor Dr. theol. habil., Hans Jürgen *Brandt*
Gebäude 33, Zimmer 2372, Tel.: 31 31 / 30 48, Fax: 38 99
- Wiss. Mitarbeiter: Dr. theol. Irmgard *Böhm*, AkR'in
Gebäude 33, Zimmer 2369/2371, Tel.: 39 67 / 31 27,
Fax: 38 99
- Dr. theol. Peter *Häger**
Gebäude 33, Zimmer 2371, Tel.: 31 27, Fax: 38 99
- Dr. phil. Konrad *Zillober*, WOR
Gebäude 33, Zimmer 2255, Tel.: 40 68, Fax: 38 99

Evangelische Theologie unter besonderer Berücksichtigung der Sozialethik

Universitätsprofessor Dr. rer. soc. Dr. phil. habil., *Gottfried Küenzlen*
Gebäude 33, Zimmer 2374, Tel.: 31 25 / 30 48, Fax: 41 15

Wiss. Mitarbeiterin: Dr. phil. *Elke Schwinger*, Wiss. Ass.
Gebäude 33, Zimmer 2375, Tel.: 20 87, Fax: 41 15

Institut für Wirtschaftspolitik und Wirtschaftsgeschichte

Sekretariat: *Erna Kirchner*
Gebäude 33, Zimmer 3120, Tel.: 40 18, Fax: 41 16

Wirtschaftspolitik

Universitätsprofessorin Dr. rer. pol. habil., *Walburga von Zameck*
Gebäude 33, Zimmer 3124, Tel.: 31 30, Fax: 41 16

Wiss. Mitarbeiterin: Dipl.-Vw. *Ingrid Stein*
Gebäude 33, Zimmer 3122, Tel.: 21 87, Fax: 41 16

Wirtschafts- und Sozialgeschichte

Universitätsprofessor Dr. phil. habil., *Rainer S. Elkar*
Gebäude 33, Zimmer 3134, Tel.: 36 18, Fax: 41 16

Wiss. Mitarbeiter: *Wolfgang Foit*, M.A.
Gebäude 33, Zimmer 3136, Tel.: 34 88, Fax: 41 16



Professur: Wissenschaftsgeschichte

Universitätsprofessor Dr. rer. nat. habil., *Ivo Schneider*
Gebäude 35, Zimmer 2358, Tel.: 33 42

Sekretariat: *Michaela Fritsch*
Gebäude 35, Zimmer 2360, Tel.: 35 46

Wiss. Mitarbeiter: Dr. phil. *Rudolf Seising*, Wiss. Ass.
Gebäude 35, Zimmer 2359, Tel.: 32 53

Professur: Politikwissenschaft - Politische Theorie

Universitätsprofessor Dr. phil. habil., Ulrich *Weiß*
Geb. 33, Zimmer 3132, Tel.: 30 03

Sekretariat: Erika *Kejda*
Geb. 33, Zimmer 3154, Tel./Fax: 31 38

Wiss. Mitarbeiter: Bernhard *Schreyer*, M.A.
Geb. 33, Zimmer 3151, Tel.: 39 64

Lehrveranstaltungen

Anmerkung: Verbindlich sind die Zeiten und Orte, die zu Beginn des Trimesters an den Schwarzen Brettern angegeben werden.

3. Trimester

Hauptfächer - Kernbereich

Politikwissenschaft

Internationale Politik

80030301 Einführung in die Innenpolitik und die vergleichende
Regierungslehre Münch
V 2 WS Mo 14.00-16.15

Geschichte

80030202 Europäische Geschichte im 20. Jahrhundert
(= Einführung in die Geschichte III) Wolffsohn
V 2 WS Do 16.00-18.00

80030203 Kolonialwaren in Europa (16.-19. Jahrhundert) Menninger
PS 3 WS Do 18.00-20.15

80030204 Der Vergleich als Methode der politikwissenschaftlichen
und historischen Arbeit Niehuss/
Lindner/
Münch/
Steinack

SOWI

Öffentliches Recht und Verwaltungswissenschaft

Öffentliches Recht

80030405 Öffentliches Recht III:
Verfassungsprozessrecht und verfassungsrechtliche
Grundlagen der öffentlichen Verwaltung Stettner
V 2 WS Do 12.00-14.00

80030406 Übung im Öffentlichen Recht zur
Vorbereitung auf die DVP Stettner/
Aruanno
Ü 2 WS Do 10.00-12.00

Nebenfach Volkswirtschaftslehre

70030607	Volkseinkommen und Beschäftigung V 2 WS Di 08.00-10.00	Sell
70030608	Volkseinkommen und Beschäftigung Ü Gruppe 1 1 WS Di 12.00-14.00; 14tgl	Sell/u.a.
70030609	Volkseinkommen und Beschäftigung Ü Gruppe 2 1 WS Di 14.00-16.00; 14tgl	Sell/u.a.

Methodenlehre

80030810	Wissenschaftslehre II: Erkenntnistheorie und Methodologie der Wissenschaften V 2 WS Mo 12.00-14.00	Weiß
80030811	Wiederholungsübung zur empirischen Sozialforschung Ü 2 WS Mo 10.00-12.00	Klement
80030812	Übung zur Empirischen Sozialforschung Ü 2 WS Mo 16.00-18.00	Klement
60030613	Wiederholungsübung zur Statistik Ü 2 WS Zeit und Ort siehe Aushang	Ulbricht

Zusätzliche Lehrveranstaltung

80030114	Berufschancen für Sozialwissenschaftler S 2 WS Zeit und Ort nach Vereinbarung	Krapp
----------	--	-------

6. Trimester

Hauptfächer - Schwerpunktbereich

Politikwissenschaft

Politische Theorie

80060801	Politische Theorie der klassischen Neuzeit V 2 WS Fr 10.00-12.00	Weiß
----------	---	------

80060802 Vernunft und Republik: Kants Schrift
"Zum ewigen Frieden"
S 2 WS Di 12.00-14.00 Weiß/Schreyer

80060803 Interdisziplinäres Seminar
Politische Theorie/Soziologie
S 2 WS Mo 14.00-16.00 Weiß/Bonß

Innenpolitik

80060404 Einführung in die Policy-Forschung am Beispiel
der Ausländer-, Asyl- und Einwanderungspolitik
SÜ 2 WS Di 16.00-18.00 Münch

80060405 Interdisziplinäres Seminar:
Politikwissenschaft/Geschichte
Der Vergleich als Methode der politikwissenschaftlichen
und historischen Arbeit am Beispiel sozialer
Sicherungs-systeme
S 2 WS Do 14.00-16.00 Münch/
Niehuss/
Steinack/
Lindner

Internationale Politik

80060406 Weltpolitische Strukturen und Prozesse
V 2 WS Do 10.00-12.00 Schwarz

80060407 Die Lateinamerikapolitik der USA
V/S 2 WS Do 14.00-16.00 Schwarz/
Wilhelm

80060408 Grundprobleme und Theorien der Internationalen
Politik: Ansätze zum internationalen System
S 2 WS Do 16.00-18.00 Rotte

80060409 Europäische Sicherheitsstrukturen III
Die NATO und die euro-atlantischen
Sicherheitsstrukturen
S 2 WS Di 16.00-18.00 Seller

80060410 Interdisziplinäres Seminar:
Internationale Politik/Sicherheitspolitik/Völkerrecht
Internationale Konflikttherde 2001 und internationale
Einwirkungsmöglichkeiten
S 2 WS Di 16.00-14.00 Schwarz/
Steinkamm/
Naumann/
Graf Lo-
gothetti

SOWI

Sicherheitspolitik

- | | | |
|----------|---|-----------|
| 80060411 | Sicherheitspolitik u. Strategieforschung III:
Vom bipolaren zum postkonfrontativen System
V 2 WS Di 18.00-20.00 | Schössler |
| 80060412 | Luftbeweglichkeit des Heeres
Interdisziplinäres Seminar
S 2 WS Do 10.00-12.00 | Schössler |

Geschichte

- | | | |
|----------|--|--|
| 80060213 | Deutsche Geschichte 1763 bis 1806 Teil 1
V 2 WS Do 12.00-14.00 | Demel |
| 80060214 | Das Ende des Alten Reiches
S 2 WS Do 10.00-12.00 | Demel |
| 80060215 | Das Deutschlandbild in den 1960er Jahren
S 2 WS Di 16.00-18.00 | Niehuss |
| 80060616 | Quantitative Methoden der Wirtschafts- und Sozial-
geschichte
S 2 WS Di 12.00-14.00 | Elkar/Foit |
| 80060217 | Die Eisenbahn in Deutschland im 19. Jahrhundert:
Politik, Wirtschaft, Gesellschaft und Technik
S 2 WS Mo 18.00-20.00 | Rumschöttel |
| 80060218 | Die Außenpolitik der Bundesrepublik Deutschland:
Ausgewählte Kapitel III
S 2 WS Do 18.00-20.00 | Wolffsohn |
| 80060219 | Interdisziplinäres Seminar
Geschichte/Politikwissenschaft
Der Vergleich als Methode in geschichtswissenschaft-
lichen und politikwissenschaftlichen Arbeiten
S 2 WS Do 14.00-16.00 | Niehuss/
Lindner/
Münch/
Steinack |

Öffentliches Recht und Verwaltungswissenschaft

Öffentliches Recht unter besonderer Berücksichtigung des Völkerrechts

80060320	Völkerrechtliches Seminar S 2 WS Mo 16.00-18.00	Steinkamm/ Graf Lo- gothetti
80060321	Europarecht V 2 WS Di 12.00-14.00	Graf Lo- gothetti
80060322	Wehrrechtliche Praxis S/Ü 2 WS Zeit und Ort siehe Aushang	Bornemann
80060423	Interdisziplinäres Seminar Recht/Wirtschaftswissenschaften "Die Erweiterung der europäischen Union: Politische, rechtliche und wirtschaftliche Aspekte S 2WS Di 14.00-16.00	Steinkamm/ Friedrich/ Schulz/ Naumann
80060424	Interdisziplinäres Seminar: Internationale Politik/Sicherheitspolitik/Völkerrecht Internationale Konfliktherde 2001 und internationale Einwirkungsmöglichkeiten S 2 WS Di 16.00-14.00	Schwarz/ Steinkamm/ Naumann/ Graf Lo- gothetti
80060325	Geschichte des Völkerrechts V 1 WS Do 18.00-19.00	Sonntag

SOWI

Öffentliches Recht unter besonderer Berücksichtigung des Verfassungsrechts

80060426	Übung im Öffentlichem Recht Ü 2 WS Do 14.00-16.00	Stettner
----------	--	----------

Verwaltungswissenschaft

80060427	Der öffentliche Haushalt V 2 WS Di 14.00-16.00	Voigt
----------	---	-------

Nebenfächer

Volkswirtschaftslehre

80060628	Verteilungspolitik V/Ü 2 WS Do 10.00-12.00	v. Zameck
70060629	Gesundheitsökonomik I V 2 WS Mo 18.00-20.00	Neubauer
70060630	Gesundheitsökonomik I Ü 1 WS Fr 08.00-10.00; 14tgl.	Neubauer/ Nothnagel
70060631	Sozialpolitik I V 2 WS Mo 10.00-12.00	Neubauer
70060632	Sozialpolitik I Ü 1 WS Fr 08.00-10.00; 14tgl.	Neubauer/ Nothnagel
70060633	Geschichte der Wirtschaftswissenschaften V 2 WS Do 10.00-12.00	Schulz
70060634	Mikroökonomie II: Wohlfahrtsökonomie und Wettbewerbspolitik V 2 WS Di 08.00-10.00	Schulz
70060635	Konjunktur und Wachstum V 2 WS Mo 16.00-18.00	Sell
70060636	Konjunktur und Wachstum Ü 1 WS Mo 13.00-15.00; 14tgl.	Sell/ Mittendorf
70060637	Grundlagen der Währungspolitik V 2 WS Mo 08.00-10.00	Sell
70060638	Grundlagen der Währungspolitik Ü 1 WS Mo 13.00-15.00; 14tgl.	Sell/ Mittendorf

Soziologie

80060439	Soziologische Theorie II: Gesellschaft V 2 WS Mo 12.00-14.00	Bonß
----------	---	------

80060440	Interdisziplinäres Seminar Soziologie/Politische Theorie S 2 WS Mo 14.00-16.00	Bonß/Weiß
80060441	Arbeit und Erwerbsbiographie Ü 2 WS Mo 16.00-18.00	Jakob
80060442	Militärsoziologie S 2 WS Mo 10.00-12.00	Collmer
80060443	Forschungskolloquium K 2 WS Do 18.00-20.00	Bonß u. a.

Wahlpflichtfächer

Psychologie

80060144	Wie verändern die neuen Medien das Lernen? V 2 WS Mi 08.00-10.00	Weidenmann
80060145	Wie lernen erwachsene? S 2 WS Mi 10.00-12.00	Weidenmann

Zusätzliche Veranstaltung

80060146	Das Verhältnis von Theorie und Empirie als Methoden- problem der Sozialpsychologie S 2 WS Di 10.00-12.00	Köhler
----------	--	--------



Ethik

80060547	Sozialethik I V/S 2 WS Di 10.00-12.00	Brandt
80060548	Politische Ethik I V/S 2 WS Mi 10.00-12.00	Brandt
80060549	Grundlagen christlicher Ethik II V/S 2 WS Mi 08.00.10.00	Küenzlen

9. Trimester

Hauptfächer - Schwerpunktbereich

Politikwissenschaft

Politische Theorie

80090801	Politische Theorie der klassischen Neuzeit V 2 WS Fr 10.00-12.00	Weiß
80090802	Vernunft und Republik: Kants Schrift "Zum ewigen Frieden" S 2 WS Di 12.00-14.00 Schreyer	Weiß/ Schreyer
80090803	Interdisziplinäres Seminar Politische Theorie/Soziologie S 2 WS Mo 14.00-16.00	Weiß/ Bonß
80090804	Kolloquium für Diplomanden und Doktoranden K 2 WS Zeit und Ort nach Vereinbarung	Weiß

Innenpolitik

80090405	Einführung in die Policy-Forschung am Beispiel der Ausländer-, Asyl- und Einwanderungspolitik S 2 WS Di 16.00-18.00	Münch
80090406	Diplomandenseminar S 2 WS Mi 18.00-20.00	Münch
80090407	Interdisziplinäres Seminar Politikwissenschaft/Geschichte Der Vergleich als Methode der politikwissenschaftlichen und historischen Arbeit am Beispiel sozialer Sicherungs-systeme S 2 WS Do 14.00-16.00	Münch/ Steinack/ Niehuss/ Lindner

Internationale Politik

80090308	Ausgewählte Problembereiche der Internationalen Politik und des Völkerrechts Diplomandenseminar S 2 WS Do 16.00-18.00	Schwarz/ Seller/ Wilhelm
----------	--	--------------------------------

- | | | |
|----------|--|--|
| 80060409 | Interdisziplinäres Seminar:
Internationale Politik/Sicherheitspolitik/Völkerrecht:
Internationale Konfliktherde 2001 und internationale
Einwirkungsmöglichkeiten
S 2 WS Di 16.00-18.00 | Schwarz/
Steinkamm/
Naumann/
Graf Lo-
gothitti |
| 80060410 | Grundprobleme und Theorien der Internationalen
Politik
S 2 WS Di 16.00-18.00 | Rotte |

Sicherheitspolitik

- | | | |
|----------|---|-----------|
| 80090411 | Sicherheitspolitik u. Strategieforschung III:
Vom bipolaren zum postkonfrontativen System
V 2 WS Di 18.00-20.00 | Schössler |
| 80090412 | Luftbeweglichkeit des Heeres
Interdisziplinäres Seminar
S 2 WS Do 10.00-12.00 | Schössler |

Geschichte

- | | | |
|----------|--|--|
| 80090613 | Deutsche Geschichte 1763 bis 1806, Teil 1
V 2 WS Do 12.00-14.00 | Demel |
| 80090214 | Das Ende des Alten Reiches
S 2 WS Do 10.00-12.00 | Demel |
| 80090215 | Deutschland in den 1960er Jahren
S 2WS Di 16.00- 18.00 | Niehuss |
| 80090216 | Interdisziplinäres Seminar
Geschichte/Politik
Der Vergleich als Methode der politikwissenschaftlichen
und historischen Arbeit am Beispiel sozialer
Sicherungssysteme
Do 14.00-16.00 | Niehuss/
Steinack/
Münch/
Lindner |
| 80090217 | Diplomandenkolloquium für Studenten des 9.
Trimesters
HS 3 WS Ort und Zeit nach Vereinbarung | Niehuss/
Demel |
| 80090218 | Die Eisenbahn in Deutschland im 19. Jahrhundert:
Politik, Wirtschaft, Gesellschaft und Technik
HS 2 WS Mo 18.00-20.00 | Rumschöttel |

SOWI

80090219	Außenpolitik der Bundesrepublik Deutschland: Ausgewählte Kapitel III V 2 WS Do 18.00-20.00	Wolffsohn
80090220	Oberseminar für Diplomanden und Doktoranden S 2 WS Zeit und Ort nach Vereinbarung	Wolffsohn

Öffentliches Recht und Verwaltungswissenschaft

Öffentliches Recht unter besonderer Berücksichtigung des Völkerrechts

80090321	Diplomandenhauptseminar: Wehrrecht S 1 WS Mo 14.00-15.00	Steinkamm
80090322	Diplomandenseminar: Völkerrecht S 1 WS Mo 15.00-16.00	Steinkamm
80090323	Interdisziplinäres Seminar Internationale Politik/Sicherheitspolitik/Völkerrecht "Internationale Konflikte 2001 und die internationalen Einwirkungsmöglichkeiten S 2 WS Di 16.00-18.00	Steinkamm/ Schwarz/ Naumann/ Graf Lo- gothetti

Öffentliches Recht unter besonderer Berücksichtigung des Verfassungsrechts

80090424	Staats- und Verwaltungsrecht S 2 WS Do 16.00-18.00	Stettner
----------	---	----------

Verwaltungswissenschaft

80090425	Verwaltungspolitik V/S 2 WS Do 08.00-10.00	Walkenhaus
80090426	Doktorandenkolloquium K 2 WS Do 10.00-12.00	Voigt

Nebenfächer

Volkswirtschaftslehre

80090627	Verteilungspolitik V 2 WS Do 10.00-12.00	v. Zameck
80090628	Klausurenkurs Ü 2 WS Di 12.00-14.00	v. Zameck
70090629	Aktuelle Probleme der Wirtschafts- und Sozialpolitik S 1 WS Zeit und Ort siehe Aushang	Neubauer

Soziologie

80090430	Lektüre- und Projektkurs III S 2 WS Mo 10.00-12.00	Bonß
80090431	Forschungskolloquium K 2 WS Do 18.00-20.00	Bonß u.a.
80090432	Interdisziplinäres Seminar Politische Theorie/Soziologie S 2WS Mo 14.00-16.00	Bonß/ Weiß

Wahlpflichtfächer

SOWI

Psychologie

80090133	Wie verändern die neuen Medien das Lernen? V 2 WS Mi 08.00-10.00	Weidenmann
80090134	Wie lernen Erwachsene? S 2 WS Mi 10.00-12.00	Weidenmann

Zusätzliche Veranstaltung

80090135	Das Verhältnis von Theorie und Empirie als Methodenproblem der Sozialpsychologie S 2 WS Di 10.00-12.00	Köhler
----------	--	--------

Ethik

80090536	Ausgewählte Kapitel der Geschichte der Ethik V/S 2 WS Mi 08.00-10.00	Brandt
80090537	Lektürekurs Politische Ethik S 2WS Zeit und Ort nach Vereinbarung	Böhm
80090538	Religion und Gesellschaft V/S 2 WS Mi 10.00-12.00	Küenzlen/ Schwinger
80090539	Doktoranden- und Diplomandenseminar S 2 WS Zeit und Ort nach Vereinbarung S 2 WS Zeit und Ort nach Vereinbarung	Brandt/ Böhm/ Zillober
80090540	Diplomandenkolloquium K 2 WS Zeit und Ort nach Vereinbarung	Küenzlen

Zusätzliche Lehrveranstaltungen

Kolloquium des Münchener Zentrums für Wissenschafts- und Technikgeschichte K 2 WS 14täglich Deutsches Museum Zeit nach Vereinbarung	Schneider
---	-----------

Erziehungs-, gesellschafts- und technikwissenschaftliche Anteile des Studiums (EA/GA/TA) für die universitären Studiengänge

Erziehungswissenschaftliche Lehrveranstaltungen (EA)

Sämtliche für die Erziehungswissenschaftlichen Anteile des Fachstudiums (EA) angebotenen Lehrveranstaltungen sind Wahlpflichtveranstaltungen und stehen unter dem Rahmenthema „Pädagogische Situationen in Studium und Beruf“. Sie **erstrecken sich im 1. Studienjahr über das Herbst- und Wintertrimester** mit jeweils 3 Trimesterwochenstunden (TWS).

Die einzelnen Veranstaltungen sind nach den verfügbaren Blockzeiten bzw. Studienfachrichtungen geordnet. Im Rahmen der Veranstaltungen einer Blockzeit bestehen für die Studenten der betroffenen Fachbereiche Wahlmöglichkeiten. Nähere Hinweise dazu an den Anschlägen der Fakultät für Sozialwissenschaften am Schwarzen Brett, Geb. 33, 11. Stock, C-Trakt rechts, sowie in der allgemeinen Studieninformation zum EA-Studium. Eine kommentierte Ankündigung der einzelnen EA-Lehrveranstaltungen liegt zu Beginn des Studienjahres vor.

Gesellschaftswissenschaftliche Lehrveranstaltungen (GA)

Bei dem Lehrangebot handelt es sich um Wahlpflichtveranstaltungen für Studierende aller Fakultäten (ausgenommen Fakultät SOWI) aus unterschiedlichen sozialwissenschaftlichen Disziplinen und dem Fach Ethik. Sie werden im **Umfang von 3 Wochenstunden im Herbst- und Wintertrimester** des zweiten und dritten Studienjahres durchgeführt. Im Frühjahrstrimester finden die Prüfungen statt. Zwischen den einzelnen Lehrveranstaltungen kann gewählt werden.

SOWI

Dieses Lehrangebot bildet die gesellschaftswissenschaftlichen Anteile des Fachstudiums (GA).

Ein ausführlich kommentiertes Vorlesungsverzeichnis liegt zu Beginn des Studienjahres vor.

Technikwissenschaftliche Anteile des Studiums (TA)

In den technikwissenschaftlichen Anteilen (TA) des Studiums wird den Studierenden des Studiengangs Staats- und Sozialwissenschaften das Verständnis für technische Dimensionen und deren Zusammenhang mit politischen, sozialen und ökologischen Entwicklungen vermittelt. Besonders die Problematik der Sachzwänge und Eigengesetzlichkeiten des technischen Wandels werden dargestellt.

Professur: Wissenschaftsgeschichte

Universitätsprofessor Dr. rer. nat. habil. Ivo *Schneider*
Geb. 35, Zimmer 2358, Tel.: 60 04 - 33 42

Sekretariat: Michaela *Fritsch*
Geb. 33, Zimmer 2327, Tel.: 60 04 - 30 43

Wiss. Mitarbeiter: Dr. phil. Rudolf *Seising*, Wiss. Ass.
Geb. 35, Zimmer 2359, Tel.: 60 04 - 32 53

Lehrbeauftragte

Färber, Berthold, Univ.-Prof. der Fakultät LRT, für TA
Bechteler, Wilhelm, Univ.-Prof. der Fakultät BAUV, für TA
Günthert, Frank Wolfgang, Univ.-Prof. der Fakultät BAUV, für TA
Kleeberg, Hans-B., Univ.-Prof. der Fakultät BAUV, für TA
Wirth, Wolfgang Univ.-Prof. der Fakultät BAUV, für TA

Lehrveranstaltungen

9. Trimester

80090701	Aspekte der Verkehrs- und Raumplanung V/S 2 WS Di 14.00-16.00	Wirth
80090702	Verkehrssystemtechnik V/S 2 WS Di 14.00-16.00	Färber
80090703	Wasserwirtschaft und Umweltschutz V/S 2WS Di 14.00-16.00	Bechteler/ Günthert/ Kleeberg

Fakultät für
Wirtschafts- und
Organisationswissenschaften



Vorlesungen:

Stand bei Redaktionsschluß.

Berichtigungen und Ergänzungen sind den Anschlägen an den Schwarzen Brettern zu entnehmen.

Fakultät für Wirtschafts- und Organisationswissenschaften

Dekan:

Universitätsprofessor Dr. oec. publ., Dr. rer. pol. habil., Rainer *Marr*
Gebäude 36, Zimmer 1209, Tel.: 44 05

Sekretariat:

Andrea *Hoffmann*
Gebäude 36, Zimmer 1112, Tel.: 42 39
e-mail: dekan.wow@unibw-muenchen.de

Prodekan:

Universitätsprofessor Dr. rer. pol., Dr. rer. pol. habil., Friedrich L. *Sell*
Gebäude 36, Zimmer 1146, Tel.: 42 30

Studiendekan:

Prof. Dr. rer.nat., Dr. rer. habil., Jürgen *Hansohm*
Gebäude 36, Zimmer 0203, Tel.: 35 42

Fachbereichsverwaltung:

Geschäftszimmer:
Birgit *Czerwek-Müller*
Gebäude 150, Zimmer 1208, Tel.: 31 83

Fachbereichsrat:

Universitätsprofessor Dr. oec. publ., Dr. rer. pol. habil., Rainer *Marr*
Universitätsprofessor Dr. rer. pol., Dr. rer. pol. habil., Friedrich L. *Sell*
Universitätsprofessor Dr. phil. Günther E. *Braun*
Universitätsprofessor Dr. rer. pol., Dr. rer. pol. habil., Arnold *Hermanns*
Universitätsprofessor Dr. rer. nat., Dr. rer. nat. habil., Jürgen M. *Janas*
Universitätsprofessor Dr. rer. pol., Günter *Neubauer*
Universitätsprofessorin Sonja *Sackmann*, Ph. D.
Dipl.-Kfm. Holger *Morick*
Dr. Hermann *Raab*
Ang. Christine *Barth*
Marc *Eberhardt*
Lars *Maurischat*
Robert *Schuster*

Vorsitzender des Prüfungsausschusses:

Universitätsprofessor Dr. rer. pol., Gottfried *Bähr*
Gebäude 36, Zimmer 2244, Tel.: 42 07

Univ. Studiengang Wirtschafts- und Organisationswissenschaften

Universitätsprofessoren

Bähr, Gottfried (01.08.75), Dr. rer. pol., für Allgemeine Betriebswirtschaftslehre, insbesondere Betriebliches Rechnungswesen und Steuerlehre
Gebäude 36, Zimmer 2247, Tel.: 42 13 / 42 07
Sprechstunde nach Vereinbarung

Becker, Bernd (01.01.74), Dr. jur., für Verwaltungswissenschaft und Verwaltungsrecht
Gebäude 36, Zimmer 1201/1202, Tel.: 43 00 / 43 01
Sprechstunde nach Vereinbarung

Berg, Claus C. (01.04.77), Dr. rer. pol., für Allgemeine Betriebswirtschaftslehre, insbesondere Materialwirtschaft und Distribution
Gebäude 36, Zimmer 2209, Tel.: 42 21
Sprechstunde nach Vereinbarung

Braun, Günther E. (22.02.86), Dr. phil., für Allgemeine Betriebswirtschaftslehre, insbesondere öffentliche Verwaltungen und öffentliche Unternehmen
Gebäude 36, Zimmer 1242, Tel.: 42 34, Fax: 30 80
Sprechstunde nach Vereinbarung

Fischer-Winkelmann, Wolf (01.04.80), Dr. rer. pol., für Allgemeine Betriebswirtschaftslehre, insbesondere Controlling
Gebäude 36, Zimmer 2250, Tel.: 42 09, Fax: 42 12
Sprechstunde nach Vereinbarung

Friedrich, Peter (01.05.88), Dr. rer. pol., Dr. h.c. für Volkswirtschaftslehre, insbesondere Finanzwissenschaft
Gebäude 36, Zimmer 1142, Tel.: 23 34, Fax: 42 28



Hansohm, Jürgen (01.10.96), Prof. Dr. rer. nat., Dr. rer. pol. habil., für Allgemeine Betriebswirtschaftslehre mit dem Schwerpunkt methodengestützte Planung unter besonderer Berücksichtigung militärökonomischer Fragestellungen
Gebäude 36, Zimmer 0203, Tel.: 35 42
Sprechstunde nach Vereinbarung

Hermanns, Arnold (04.08.80), Dr. rer. pol., Dr. rer. pol. habil., für Allgemeine Betriebswirtschaftslehre, insbesondere Marketing
Gebäude 36, Zimmer 2241, Tel.: 42 11, Fax: 39 08
Sprechstunde nach Vereinbarung

Höher, Klaus (01.10.76), Dr. oec. publ., Dr. rer. pol. habil., für Statistik
Gebäude 36, Zimmer 1244, Tel.: 42 47
Sprechstunde nach Vereinbarung

Janas, Jürgen M. (15.09.94), Dr. rer. nat., Dr. rer. nat. habil., für Allgemeine Betriebswirtschaftslehre, insbesondere Informationswirtschaft
Gebäude 36, Zimmer 2204, Tel.: 42 17, Fax: 44 54
Sprechstunde nach Vereinbarung

Marr, Rainer (16.10.73), Dr. oec. publ., Dr. rer. pol. habil.,
für Allgemeine Betriebswirtschaftslehre mit dem Schwerpunkt
Entscheidungs- und Organisationsforschung, Personalwirtschaft
Gebäude 36, Zimmer 1209, Tel.: 44 05, Fax: 42 06
Sprechstunde nach Vereinbarung

Neubauer, Günter (15.04.77), Dr. rer. pol., für Volkswirtschaftslehre,
insbesondere Sozial- und Gesundheitsökonomik
Gebäude 36, Zimmer 1145, Tel.: 42 29
Sprechstunde nach Vereinbarung

Rossen-Stadtfeld, Helge, Dr. jur. für öffentlichen Recht
Gebäude 36, Zimmer 0249, Tel.: 46 04
Sprechstunde nach Vereinbarung

Sackmann, Sonja (01 01.93), Ph.D., für Arbeits- und Organisationspsychologie
Gebäude 36, Zimmer 1203, Tel.: 35 01, Fax: 32 93
Sprechstunde nach Vereinbarung

Schulz, Wilfried (01 04.75), Dr. rer. pol., für Volkswirtschaftslehre,
insbesondere Mikroökonomie und Wettbewerbspolitik
Gebäude 36, Zimmer 1119, Tel.: 42 25
Sprechstunde nach Vereinbarung

Sell, Friedrich L. (01.02.98), Dr. rer. pol., Dr. rer. pol. habil.,
für Volkswirtschaftslehre, insbesondere Makroökonomik und
Wirtschaftspolitik
Gebäude 36, Zimmer 1146, Tel.: 42 30
Sprechstunde nach Vereinbarung

Ullrich, Hanns (04.02.85), Dr. jur., M. C. J., für Bürgerliches Recht,
Handels- und Wirtschaftsrecht
Gebäude 36, Zimmer 0153, Tel.: 23 94
Sprechstunde nach Vereinbarung

Wüthrich, Hans A. (24.06.93), Dr., für Allgemeine Betriebswirtschaftslehre
mit dem Schwerpunkt Internationales Management
Gebäude 36, Zimmer 2153, Tel.: 42 70, Fax: 42 38
Sprechstunde nach Vereinbarung

Professoren im Ruhestand

Maneval, Helmut (01.04.75), Dr. rer. pol., für Volkswirtschaftslehre,
insbesondere Makroökonomik und Wirtschaftspolitik
Gebäude 36, Zimmer 1116, Tel.: 28 49
Sprechstunde nach Vereinbarung

Honorarprofessor

Schnell, Jürgen, Dr. rer. pol., für Allgemeine Betriebswirtschaftslehre mit dem
Schwerpunkt Methodengestützte Planung unter besonderer Berücksichtigung
militärökonomischer Fragestellungen
Gebäude 36, Zimmer 0245, Tel.: 42 88
Sprechstunde nach Vereinbarung

Privatdozenten

Lauster, Michael, Dr.-Ing. rer. pol. habil.,
Gebäude 36, Zimmer 1249, Tel.: 42 49
Sprechstunde nach Vereinbarung

Lindemann, Steffen, Dr. rer. pol. habil.,
Gebäude 36, Tel.: 42 27
Sprechstunde nach Vereinbarung



Lehrbeauftragte

Breitenstein, Peter, Dr. „Managementprobleme transformierter und im Aufbau befindlicher Unternehmen“
SGSG Sächsische Grundstückssanierungsgesellschaft mbH, Leipzig
Gebäude 36, Zimmer 1141, Tel.: 42 27
Sprechstunde nach Vereinbarung

Institute

Institut für Personal- und Organisationsforschung

Professur für Allgemeine Betriebswirtschaftslehre mit dem Schwerpunkt Entscheidungs- und Organisationsforschung, Personalwirtschaft

Universitätsprofessor Dr. oec. publ., Dr. rer. pol. habil., Rainer *Marr*
Gebäude 36, Zimmer 1209, Tel.: 44 05, Fax: 42 06

Sekretariat: Barbara-Renate *Cojocar*
Katrín *Wenglein*
Gebäude 36, Zimmer 1208, Tel.: 42 05

Wiss. Mitarbeiter: Dr. rer. pol., Alexander *Fliaster*
Gebäude 36, Zimmer 1210, Tel.: 42 03
Dipl.-Kfm. Holger *Morick*
Gebäude 36, Zimmer 1232, Tel.: 21 66
Dipl.-Kfm. Karin *Steiner*
Gebäude 150, Zimmer 215, Tel.: 21 85

Professur für Arbeits- und Organisationspsychologie

Universitätsprofessorin Sonja *Sackmann*, Ph.D.
Gebäude 36, Zimmer 1203, Tel.: 35 01, Fax: 32 93

Sekretariat: Silke *Agricola*,
Gebäude 36, Zimmer 1204, Tel.: 32 94

Wiss. Mitarbeiter: Dipl.-Psych. Sandra *Bissels*
Gebäude 36, Zimmer 1205, Tel.: 26 97

The logo consists of the letters "WOW" in a bold, white, sans-serif font, centered within a solid black square.

Institut für Controlling

Professur für Allgemeine Betriebswirtschaftslehre, insbesondere Controlling

Universitätsprofessor Dr. rer. pol. Wolf *Fischer-Winkelmann*
Gebäude 36, Zimmer 2250, Tel.: 42 09, Fax: 42 12

Sekretariat: Fernande *Mandl*
Gebäude 36, Zimmer 2249, Tel.: 42 08

Wiss. Mitarbeiter: Dr. Hermann *Raab*
Gebäude 36, Zimmer 2246, Tel.: 28 04

Professur für Allgemeine Betriebswirtschaftslehre, insbesondere betriebliches Rechnungswesen und Steuerlehre

Universitätsprofessor Dr. rer. pol., Gottfried *Bähr*
Gebäude 36, Zimmer 2247, Tel.: 42 13

Sekretariat: Gebäude 36, Zimmer 2244, Tel.: 42 07

Wiss. Mitarbeiter: Dipl.-Kffr. Michaela *Bucher*
Gebäude 36, Zimmer 2244, Tel.: 42 07

Institut für Angewandte Kommunikationsforschung und Statistik

Professur für Statistik

Universitätsprofessor Dr. oec. publ., Dr. rer. pol. habil. Klaus *Höher*
Gebäude 36, Zimmer 1244, Tel.: 42 47

Sekretariat: Gisela *Rast*
Gebäude 36, Zimmer 1246, Tel.: 42 48

Wiss. Mitarbeiter: Dipl.-oec. Norbert *Kriedel*
Gebäude 36, Zimmer 1250, Tel.: 42 50

Dipl.-Kfm. Thomas *Schepp*
Gebäude 36, Zimmer 1245, Tel.: 42 46

Institut für Produktionswirtschaft und Marketing

Professur für Allgemeine Betriebswirtschaftslehre, insbesondere Marketing

Universitätsprofessor Dr. rer. pol., Dr. rer. pol. habil., Arnold *Hermanns*
Gebäude 36, Zimmer 2241, Tel.: 42 11

Sekretariat: Maria *Vogl*
Gebäude 36, Zimmer 2243, Tel.: 28 10, Fax: 39 08

Wiss. Mitarbeiter: Dipl.-Kfm. Florian *Riedmüller*
Gebäude 36, Zimmer 2242, Tel.: 42 72

Institut für Logistik und Informationsmanagement

Professur für Allgemeine Betriebswirtschaftslehre, insbesondere Materialwirtschaft und Distribution

- Universitätsprofessor Dr. rer. pol. Claus C. *Berg*
Gebäude 36, Zimmer 2208, Tel.: 42 20
- Sekretariat: Gebäude 36, Zimmer 2209, Tel.: 42 21
- Wiss. Mitarbeiter: Dipl.-Kfm. Gordon *Gretschel*
Gebäude 36, Zimmer 2206, Tel.: 42 19

Professur für Allgemeine Betriebswirtschaftslehre, insbesondere Informationswirtschaft

- Universitätsprofessor Dr. rer. nat., Dr. rer. nat. habil., Jürgen M. *Janas*
Gebäude 36, Zimmer 2204, Tel.: 42 17, Fax: 44 54
- Sekretariat: *Andrea Hoffmann*
Gebäude 36, Zimmer 1112, Tel.: 42 39
- Wiss. Mitarbeiter: Dipl.-Wirtsch.-Math. Anett *Syhre*
Gebäude 36, Zimmer 2231, Tel.: 35 44
- Dipl.-Kffr. Katharina *Wirtz*
Gebäude 36, Zimmer 2205, Tel.: 42 18

Professur für Allgemeine Betriebswirtschaftslehre mit dem Schwerpunkt Methodengestützte Planung unter besonderer Berücksichtigung militärökonomischer Fragestellungen

- Universitätsprofessor Dr. Jürgen *Hansohm*
Gebäude 36, Zimmer 0203, Tel.: 35 42
- Sekretariat: *Ulrike Spermann*
Gebäude 36, Zimmer 0204, Tel.: 35 45
- Wiss. Mitarbeiter: Dipl.-oec. Andreas *Lautenbacher*
Gebäude 36, Zimmer 0206, Tel.: 35 43
- Honorarprofessor Dr. rer. pol. Jürgen *Schnell*
Gebäude 36, Zimmer 02 45, Tel.: 42 88



Wiss. Mitarbeiter: Dipl.-Kfm. Gabriel *Straub*
Gebäude 36, Zimmer 0244, Tel.: 22 97

Institut für Volkswirtschaftslehre

Professur für Volkswirtschaftslehre, insbesondere Makroökonomik und Wirtschaftspolitik

Universitätsprofessor Dr. rer. pol., Dr. rer. pol. habil., Friedrich L. *Sell*
Gebäude 36, Zimmer 1146, Tel.: 42 30

Sekretariat: Christine *Barth*
Gebäude 36, Zimmer 1163, Tel.: 42 33

Wiss. Mitarbeiter: Dr. rer. pol. Wolfgang *Freisberg*
Gebäude 36, Zimmer 1153, Tel.: 42 31

Dipl.-Vw. Silvio *Kermer*
Gebäude 36, Zimmer 1157, Tel.: 42 95

Dipl.-Wirtsch.-Ing. Marcus *Mittendorf*
Gebäude 36, Zimmer 1136, Tel.: 42 40

Universitätsprofessor i. R. Dr. rer. pol. Helmut *Maneval*
Gebäude 36, Zimmer 1116, Tel.: 28 49

Professur für Volkswirtschaftslehre, insbesondere Sozial- und Gesundheits- ökonomik

Universitätsprofessor Dr. rer. pol. Günter *Neubauer*
Gebäude 36, Zimmer 1145, Tel.: 42 29

Sekretariat: Christine *Barth*
Gebäude 36, Zimmer 1163, Tel. 42 33

Wiss. Mitarbeiter: Dipl.Vw. Jens *Nothnagel*
Gebäude 36, Zimmer 1144, Tel.: 42 86

Dipl.-Vw. Roland *Nowy**
Gebäude 36, Zimmer 1144, Tel.: 42 86

Professur für Volkswirtschaftslehre, insbesondere Mikroökonomie und Wettbewerbspolitik

Universitätsprofessor Dr. rer. pol. Wilfried *Schulz*
Gebäude 36, Zimmer 1119, Tel.: 42 25

Sekretariat: Elfriede *Ostheimer*
Gebäude 36, Zimmer 1122, Tel.: 42 26

Wiss. Mitarbeiter: Dipl.-Vw. Marcus *Wiens*
Gebäude 36, Zimmer 1117, Tel.: 42 24

Professur für Volkswirtschaftslehre mit dem Schwerpunkt Finanzwissenschaft

Universitätsprofessor Dr. rer. pol. Dr. h.c. Peter *Friedrich*
Gebäude 36, Zimmer 1142, Tel.: 23 34, Fax: 42 28

Sekretariat: Ingrid *Hansen*,
Gebäude 36, Zimmer 1141, Tel.: 42 27

Wiss. Mitarbeiter: Dr. rer. pol. Xiao *Feng*
Gebäude 36, Zimmer 1132, Tel.: 42 32

Magister Janusz *Kosinski*
Gebäude 36, Zimmer 1131, Tel.: 21 60

Institut für öffentliche Verwaltung

Professur für Verwaltungswissenschaft und Verwaltungsrecht

Universitätsprofessor Dr. jur. Bernd *Becker*
Gebäude 36, Zimmer 1202, Tel.: 43 01

Sekretariat: Renate *Sobisch*
Gebäude 36, Zimmer 1201, Tel.: 43 00

Wiss. Mitarbeiter: Ass. (jur.) Michael *Tiedemann*
Gebäude 36, Zimmer 1135, Tel.: 32 46



Institut für BWL des öffentlichen Bereichs und Gesundheitswesens

Professur für Allgemeine Betriebswirtschaftslehre, insbesondere öffentliche Verwaltungen und öffentliche Unternehmen

Universitätsprofessor Dr. phil. Günther E. *Braun*
Gebäude 36, Zimmer 1242, Tel.: 42 34, Fax: 30 80

Sekretariat: Inge *Joß*
Gebäude 36, Zimmer 1241, Tel.: 42 71

Wiss. Mitarbeiter: Dipl.-Kfm. Stefan *Baronowski*
Gebäude 36, Zimmer 1235, Tel.: 42 96

Institut für Rechtswissenschaft

Professur für Öffentliches Recht

Universitätsprofessor Dr. jur. Helge *Rossen-Stadtfeld*

Sekretariat: N.N.

Wiss. Mitarbeiter: Assessor Roman *Sedlmaier*
Gebäude 36, Zimmer 0248, Tel.: 4241

Professur für Bürgerliches Recht, Handels- und Wirtschaftsrecht

Universitätsprofessor Dr. jur. Hanns *Ullrich*
Gebäude 36, Zimmer 0153, Tel.: 23 94

Sekretariat: Karin *Kellner*
Gebäude 36, Zimmer 0152, Tel.: 42 35

Wiss. Mitarbeiter: Rechtsreferendar Peter *Groß*
Gebäude 36, Zimmer 0247, Tel.: 42 43

Assessorin Daniela *Timm*
Gebäude 36, Zimmer 0154, Tel.: 42 56

**Institut für vergleichendes Wirtschaftsrecht,
Technologierecht und Recht des Beschaffungswesens**

Universitätsprofessor Dr. jur. Hanns *Ullrich*
Gebäude 36, Zimmer 0153, Tel.: 23 94

Sekretariat: Karin *Kellner*
Gebäude 36, Zimmer 0152, Tel.: 42 35

Institut für Internationales Management

Professur für Internationales Management

Universitätsprofessor Dr. Hans A. *Wüthrich*
Gebäude 36, Zimmer 2153, Tel.: 42 70, Fax: 42 38

Sekretariat: Olga *Pusch*
Gebäude 36, Zimmer 2152, Tel.: 24 29

Wiss. Mitarbeiter: Dipl.-Kfm. Karl *Leutschaf*
Gebäude 36, Zimmer 2155, Tel.: 42 75

Laborbereich

Zentrallabor für Informations- und Kommunikationstechnik

Leitung: Dipl.-Wirtsch.-Ing. Frank *Lippert*
Gebäude 36, Zimmer 2203, Tel.: 42 16 / 42 23, Fax: 28 16

Benutzerservice und Franz *Gleißner*
Programmierung: Gebäude 36, Zimmer 2202, Tel.: 42 23

WOW

Lehrveranstaltungen

3. Trimester

70030201	Finanzierung Vorlesung / Übung, 3 WS Di 16.00-19.00 Uhr	Bähr
70030502	Produktion und Kosten Vorlesung, 2 WS Fr 14.00-16.00 Uhr	Berg
70030503	Produktion und Kosten Übung, 14-tägig, 1 WS Fr 08.00-10.00 Uhr	Berg mit Gretschel
70030504	Investition Vorlesung / Übung, 3 WS Mi 10.00-13.00 Uhr	Hansohm
70030305	Statistik II Vorlesung, 3 WS Fr 10.00-12.00 Uhr Fr 13.00-14.00 Uhr	Höher
70030306	Statistik II Seminarübung, 1 WS Mo 11.00-12.00 Uhr, 1.Gruppe Mo 14.00-15.00 Uhr, 2.Gruppe	Höher mit Wiss.Mitarb.
70030307	Ausgewählte Probleme der Statistik Vorlesung, 1 WS Fr 16.00-17.00 Uhr	Lauster
70030908	Einführung in das Öffentliche Recht III Übung, 2 WS Di 10.00-12.00 Uhr, 1.Gruppe Do 08.00-10.00 Uhr, 2.Gruppe	Rossen-Stadtfeld
70030609	Volkseinkommen und Beschäftigung Vorlesung, 2 WS Di 08.00-10.00 Uhr	Sell
70030610	Volkseinkommen und Beschäftigung Übung, 14-tägig, 1 WS Di 12.00-14.00 Uhr, 1.Gruppe Di 14.00-16.00 Uhr, 2.Gruppe	Sell mit Freisberg /Kermer

70030911	Grundzüge des Privatrechts III Übung, 2 WS Mo 10.00-12.00 Uhr, 1.Gruppe Mi 08.00-10.00 Uhr, 2.Gruppe Do 12.00-14.00 Uhr, 3.Gruppe	Ullrich
70030812	Der öffentliche Haushalt Vorlesung, 2 WS Di 14.00-16.00 Uhr	Voigt

6. Trimester

70060201	Betriebliche Steuerlehre Vorlesung / Übung, 14-tägig, 1 WS Di 14.00-16.00 Uhr	Bähr
70060702	Organisationstheorie der Organisation von Behörden Vorlesung, 2 WS Di 14.00-16.00 Uhr	Becker
70060803	Methoden der Planung und Entscheidung in der öffentlichen Verwaltung Vorlesung, 2 WS	Beckert
70060504	Prozeß- und Projektmanagement Übung, 2 WS Mi 10.00-12.00 Uhr	Berg mit Mayer
70060505	Industrieseminar Seminar, 2 WS Mi 08.00-10.00 Uhr	Berg
70060206	Controlling IV (Prüfungswesen) Seminarübung, 2 WS Di 08.00-10.00 Uhr, HS 36/2234	Fischer-Winkel- mann
70060207	Controlling V (Jahresabschluß und Jahresabschlußanalyse) Seminarübung, 2 WS Di 15.00-18.00 Uhr, HS 36/2114	Fischer-Winkel- mann mit Raab
70060608	Finanzwissenschaft Vorlesung, 2 WS Mi 10.00-12.00 Uhr, HS 36/1118	Friedrich



70060609	Finanzwissenschaft IV Vorlesung, 2 WS Di 10.00-12.00 Uhr, HS 36/1118	Friedrich
70060610	Seminar in Finanzwissenschaft Seminar, 2 WS Mo 12.00-14.00 Uhr, HS 36/1118	Friedrich
70060611	Interdisziplinäres Seminar Seminar, 2 WS Mo 15.00-17.00 Uhr, HS 36/1118	Friedrich/Schulz/ Steinkamm
70060512	Datenbanksysteme Übung, 1 WS Fr 11.00-12.00 Uhr,	Hansohm mit Syhre
70060513	Datenbanksysteme Vorlesung / Übung, 2 WS Fr 09.00-11.00 Uhr	Hansohm mit Wirtz
70060514	Projektmanagement und stochastische Prozesse Vorlesung / Übung, 3 WS Di 11.00-14.00 Uhr, HS 36/2114	Hansohm mit Lautenbacher
70060415	Dienstleistungsmanagement Vorlesung, 14-tägig, 1 WS Di 10.00-12.00 Uhr	Hermanns
70060416	Kommunikationsmanagement II Seminar, 2 WS Mo 16.00-18.00 Uhr	Hermanns
70060317	Stichprobentheorie Vorlesung, 1 WS Di 13.00-14.00 Uhr	Höher
70060318	Stichprobentheorie Übung, 1 WS Di 14.00-15.00 Uhr	Höher mit Wiss.Mitarb.
70060119	Erfolgsorientierte Führung Kolloquium, 2 WS	Kiepe
70060220	Controlling VI (Unternehmensbewertung) Kolloquium, 2 WS	Kugler

70060621	Spieltheoretische Anwendungen in den Wirtschaftswissenschaften Vorlesung, 14-tägig, 1 WS Fr 12.00-14.00 Uhr	Lindemann
70060622	Preistheorie Seminar, 2 WS Fr 08.00-12.00 Uhr, HS 36/ 1118	Lindemann
70060523	Verteidigungsökonomik II Vorlesung, 2 WS	Maneval
70060124	Personalführung Vorlesung, 2 WS Mi 08.00-10.00 Uhr, HS 36/1114	Marr
70060125	Personal und Organisation Seminar, 2 WS Mi 10.00-12.00 Uhr, HS 36/1114	Marr
70060626	Gesundheitsökonomie I Vorlesung, 2 WS Mo 18.00-20.00 Uhr	Neubauer
70060627	Sozialpolitik I Vorlesung, 2 WS Mo 10.00-12.00 Uhr	Neubauer
70060628	Gesundheitsökonomie Übung, 14-tägig, 1 WS Fr 08.00-10.00 Uhr	Neubauer mit Nothnagel
70060629	Sozialpolitik I Übung, 14-tägig, 1 WS Fr 08.00-10.00 Uhr	Neubauer mit Nothnagel
70060930	Öffentliches Wirtschaftsverwaltungsrecht II: Baurecht, Planungsrecht Vorlesung, 2 WS Di 12.00-14.00 Uhr,	Rossen-Stadtfeld
70060131	Führung Vorlesung, 2 WS Fr 10.00-12.00 Uhr	Sackmann PhD



70060132	Führung Übung, 2 WS Di 14.00-16.00 Uhr	Sackmann PhD mit Bissels
70060133	Soziale Prozesse Seminar, 2 WS	Sackmann PhD mit Bissels
70060834	Marketing in Einrichtungen des Gesundheitswesens Vorlesung, 2 WS	Schmutte
70060535	Sicherheits- und Militärökonomie - Konflikt - Schnell und Stabilitätsökonomie Vorlesung / Übung, 2 WS Mi 08.00-12.00 Uhr	
70060636	Geschichte der Wirtschaftswissenschaften Vorlesung, 2 WS Do 10.00-12.00 Uhr	Schulz
70060637	Mikroökonomie II: Wohlfahrtsökonomie und Wettbewerbspolitik Vorlesung, 2 WS Di 08.00-10.00 Uhr	Schulz
70060638	Grundlagen der Währungspolitik Vorlesung, 2 WS Mo 08.00-10.00 Uhr, HS 36/1118	Sell
70060639	Konjunktur und Wachstum Vorlesung, 2 WS Mo 16.00-18.00 Uhr	Sell
70060640	Grundlagen der Währungspolitik Übung, 14-tägig, 1 WS Mo 13.00-15.00 Uhr, HS 36/1118	Sell mit Mittendorf
70060641	Tutorium Konjunktur und Wachstum Kolloquium, 2 WS Mo 13.00-15.00 Uhr, HS 36/1118	Sell mit Kermer
70060942	Wirtschaftsrecht III (Wettbewerbsrecht) Vorlesung, 2 WS Do 08.00-10.00 Uhr	Ullrich

70061043	IM 2: Design der internationalen Unternehmenstätigkeit Vorlesung, 2 WS Do 16.00-18.00 Uhr	Wüthrich
70061044	IM 2: Blockseminar Seminarübung, 3 WS Fr 14.00-17.00 Uhr	Wüthrich

9. Trimester

70090701	Diplomandenkolloquium Kolloquium, 2 WS Mo 14.00-16.00 Uhr, HS 36/1114	Becker
70090702	Diplomandenkolloquium Kolloquium, 2 WS	Braun
70090803	Diplomandenkolloquium Kolloquium, 2 WS	Braun
70090204	Diplomandenkolloquium/Examinatorium Kolloquium, 2 WS Di 12.00-14.00 Uhr, HS 36/2234	Fischer-Winkel- mann
70090605	Münchener Wirtschaftswissenschaftliches Kolloquium Kolloquium, 3 WS Di 17.30-20.00 Uhr, LMU Ludwigstr.28/II München 40	Friedrich/Holzheu/ Sinn
70090506	Datenanalyse und neuere Entwicklungen Vorlesung / Übung, 3 WS Di 12.00-15.00 Uhr, HS 36/2114	Hansohm mit Lautenbacher
70090407	Diplomandenkolloquium Kolloquium, 2 WS	Hermanns
70090108	Personalcontrolling Vorlesung, 2 WS Do 08.00-10.00 Uhr, HS 36/1114	Marr
70090109	Examensklausurenkurs (Personal und Organisation) Übung, 1 WS	Marr mit wiss.Mitarb.

WOW

70090110	Ethik und Management Vorlesung, 1 WS	N.N.
70090611	Aktuelle Probleme der Wirtschafts- und Sozialpolitik Seminar, 14-tägig, 1 WS Mo 16.00-18.00 Uhr	Neubauer
70090612	Diplomandenseminar Seminar, 14-tägig, 1 WS	Neubauer
70090613	Erstellung des Projektberichtes Projekt, 1 WS	Neubauer
70090914	Öffentliches Wirtschaftsverwaltungsrecht IV: Rossen-Stadtfeld Besondere Bereiche des Gewerberechts Vorlesung / Übung, 2 WS Mi 10.00-12.00 Uhr	
70090115	Interkulturelles Management Vorlesung, 2 WS	Sackmann PhD mit Bissels
70090516	Sicherheits- und Militärökonomie Streitkräftemanagement Vorlesung / Übung, 2 WS Di 10.00-14.00 Uhr	Schnell
70090617	Diplomanden- und Doktorandenkolloquium Kolloquium, 2 WS Di 13.00-15.00 Uhr, HS 36/1118	Schulz
70090918	Diplomanden- und Doktorandenseminar: Gewerblicher Rechtsschutz und Wettbewerbsrecht Seminar, 14-tägig, 1 WS	Ullrich
70090919	Examinatorium Wirtschaftsrecht Kolloquium, 2 WS	Ullrich mit Timm
70091020	V-IM 5: Examinatorium zum Vorlesungszyklus Internationales Management Kolloquium, 14-tägig, 2 WS Fr 10.00-12.00 Uhr	Wüthrich

Universitärer Studiengang Wirtschaftsinformatik

Der Studiengang wird gleichgewichtig getragen von der Fakultät für Informatik und der Fakultät für Wirtschafts- und Organisationswissenschaften.

Lehrveranstaltungen

Alle Veranstaltungen finden, sofern nicht besonders vermerkt, im Gebäude 33 statt.

3. Trimester

- | | | |
|----------|--|--------------------------------------|
| 90030501 | Statistik I
Vorlesung 3 WS
Mi 08.00-10.00, HS
Do 09.00-10.00, HS | R. Avenhaus |
| | Seminarübung 1 WS
(Blockveranstaltung in Kleingruppen)
Mo 15.00-16.00, HS siehe Aushang | R. Avenhaus gem.
mit N.N. |
| 90030202 | Einführung in die Informatik IIIa
(gem. mit ET und INF)
Vorlesung 2 WS
Do 13.00-15.00, HS | L. Schmitz |
| | Seminarübung 2 WS
(Blockveranstaltung in Kleingruppen)
Fr 13.00-15.00, HS siehe Aushang | L. Schmitz gem.
mit N.N. |
| 90030503 | Einführung in die Wirtschaftsinformatik III
Vorlesung 4 WS
Mo. 16.00-18.00 Uhr, HS
Di. 14.00-16.00 Uhr, HS | K. Turowski |
| | Modellierung betrieblicher Informationssysteme
Seminarübung 2 WS
(Blockveranstaltung in Kleingruppen)
Do 15.00-17.00, HS siehe Aushang | K. Turowski gem.
mit K. Pousttchi |
| | Programmierung in Standard-
Bürokommunikationsumgebungen I
Seminarübung 1 WS
(Blockveranstaltung in Kleingruppen)
Mo 14.00-15.00, HS siehe Aushang | K. Turowski gem.
mit K. Pousttchi |



WOW

90030404	Rechnerarchitektur (gem. mit ET und INF) Vorlesung 2 WS Do 10.00-12.00, HS	A. Lehmann
90030705	Finanzierung Vorlesung 2 WS Di 16.00-18.00, HS Seminarübung 1 WS (Blockveranstaltung in Kleingruppen) Di 18.00-19.00, HS	G. Bähr G. Bähr gem. mit N.N.
90030706	Einführung in das Privatrecht III Seminarübung 2 WS Mo 10.00-12.00, HS	H. Ullrich
90030707	Datenbanksysteme Vorlesung 2 WS Fr 09.00-11.00, HS Seminarübung 1 WS (Blockveranstaltung in Kleingruppen) Fr 11.00-12.00, HS	J. Hansohm J. Hansohm gem. mit N.N.
90030708	Investition Vorlesung 2 WS Mi 10.00-12.00, HS Seminarübung 1 WS (Blockveranstaltung in Kleingruppen) Mi 12.00-13.00, HS	J. Hansohm J. Hansohm gem. mit N.N.

Sonstige Lehrveranstaltungen

70000501	Doktorandenseminar Doktorandenseminar, 2 WS Fr 16.00-18.00 Uhr, HS 36/2233	Berg
70000802	Doktorandenkolloquium Doktorandenseminar, 2 WS	Braun
70000203	Doktorandenseminar Doktorandenseminar, 2 WS	Fischer-Winkel- mann
70000604	Doktorandenseminar Doktorandenseminar, 2 WS	Friedrich
70000105	Doktorandenseminar Doktorandenseminar, 2 WS	Marr
70001006	Doktorandenseminar Doktorandenseminar, 2 WS	Wüthrich



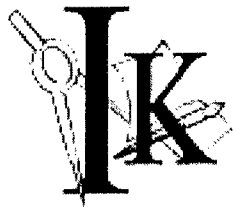

Initiativkreis der Studenten an der Fakultät für Wirtschafts- und
Organisationswissenschaften der Universität der Bundeswehr München e.V.
(IK WOW e.V.)

Vorsitzender: **Ralph Schick (WOW'96)**

Mitglieder: ca. 30

Der IK WOW e.V. ist ein eingetragener Verein, in dem sich Studenten neben ihrer akademischen Ausbildung engagieren und weiterbilden. Die Idee zu diesem Verein entstand im Laufe des Jahres 1997, u.a. aufgrund der Tatsache, daß die Universität der Bundeswehr weder in veröffentlichten Rankings der deutschen Hochschulen, noch in anderen Vergleichen von Studienrichtungen und Ausbildungs-möglichkeiten in Deutschland erwähnt wurde. Die Gründung fand am 11.06. 1997 statt. Die Eintragung in das Vereinsregister erfolgte am 27.06.97.

Unsere Ziele:

- Wir wollen die **Reputation der Fakultät** für Wirtschafts- und Organisationswissenschaften in der bundesdeutschen Hochschullandschaft steigern.
- Wir wollen das **Interesse der Öffentlichkeit**, speziell der Wirtschaft und der öffentlichen Verwaltung, auf unsere Fakultät lenken.
- Wir wollen **Kontakte und Verbindungen** zu anderen wirtschaftswissenschaftlichen Fakultäten im In- und Ausland schaffen.
- Wir wollen zu einer **praxisnahen, akademischen Ausbildung** unserer Studenten beitragen.

Unser Angebot:

- Wir bieten ein **Forum** für Studenten, die über das Angebot hier an der Universität hinaus **Initiative** zeigen wollen
- **Praxisnahes Auseinandersetzen** mit aktuellen Problemen aus der Wirtschaft
- **Kontakte** knüpfen mit Verantwortlichen in diversen Unternehmen
- Durchführung und Planung von **Vorträgen**
- Aktive/Passive **Mitgliedschaft** für Studenten und Angehörige der Universität der Bundeswehr München

Postanschrift:

Universität der Bundeswehr München
IK WOW e.V.
Werner-Heisenberg-Weg 112
85577 Neubiberg



e-mail: ZIKWOW@UNIBW-MUENCHEN.DE

Internet: <http://www.unibw-muenchen.de/campus/IK-WOW/index.html>

Fachbereich
Betriebswirtschaft
(Fachhochschulstudiengang)

BW

Vorlesungen:
Stand bei Redaktionsschluß.
Berichtigungen und Ergänzungen sind den Anschlägen an den Schwarzen Brettern
zu entnehmen.

Fachbereich Betriebswirtschaft

Dekan:

Professor Dr. rer. pol., Thomas *Wüstrich*
Gebäude 36, Zimmer 0157, Tel.: 22 89

Sekretariat:

Rita *Danzer*
Gebäude 36, Zimmer 0161, Tel.: 42 55, Fax: 22 62

Prodekan:

Professor Dr. jur. Bernd *Müller*
Gebäude 36, Zimmer 0160, Tel.: 42 54

Studiendekan:

Professor Dr. rer.nat. Günter *Achhammer*
Gebäude 41/300, Zimmer 1306, Tel.: 23 87

Fachbereichsverwaltung:

Birgit *Czerwek-Müller*
Gebäude 150, Zimmer 1105, Tel.: 31 83

Fachbereichsrat:

Professor Dr. rer. pol. Thomas *Wüstrich*, Dekan
Professor Dr. jur. Bernd *Müller*, Prodekan
Professor Dr. rer.nat. Günter *Achhammer*
Professor Dr. rer.pol. Detlev *Balfanz*
Professor Dr. Dipl.-Ing. Reinhard *Finsterwalder*
Professor Dr. rer. pol. Peter *Weinert*
Professor Dr. rer.pol.habil., Elmar *Wiesendahl*
Lt Armin *Hoffmann*
Lt Sven *Kerzig*
Lt Kirk *Lingys*

Vorsitzender der Prüfungskommission:

Professor Dr. rer. pol. Thomas *Wüstrich*

Wissenschaftliche Einrichtung EGA für die Fachhochschulstudiengänge

(Seite 289 ff.)

Fachhochschulstudiengang Betriebswirtschaft

Professoren

Achhammer, Günter, Dr. rer. nat.

(Mathematik, insbes. Ingenieurmathematik)

Gebäude 41/300, Zimmer 1306, Tel.: 23 87 / 32 67

Sprechstunde nach Vereinbarung

Balfanz, Detlev, Dr. rer. pol.

(Betriebswirtschaftslehre, insbes. Marketing)

Gebäude 36, Zimmer 0156, Tel.: 42 51 / 42 55

Sprechstunde nach Aushang

Finsterwalder, Reinhard, Dr.-Ing.

(Informatik, insbes. Ingenieurinformatik)

Gebäude 41/300, Zimmer 1307, Tel.: 30 45 / 32 67

Sprechstunde nach Aushang

Friedel-Howe, Heidrun, Dr. rer. pol., phil. habil.

(Organisationspsychologie unter besonderer Berücksichtigung des Personalmanagements)

Gebäude 36, Zimmer 0158, Tel.: 42 52 / 42 55

Sprechstunde nach Aushang

Hessenberger, Gerhard, Dr. rer. pol.

(Betriebswirtschaftslehre, insbes. Logistik)

Gebäude 36, Zimmer 0165, Tel.: 42 58 / 42 55

Sprechstunde nach Aushang

Jesau, Rainer, Dipl.-Math.

(Statistik und Datenverarbeitung)

Gebäude 41/300, Zimmer 1304, Tel.: 22 88 / 32 67

Sprechstunde nach Aushang

Lindemann, Joachim, Dipl.-Math.

(Numerische Mathematik und Datenverarbeitung)

Gebäude 41/300, Zimmer 1303, Tel.: 22 82 / 32 67

Sprechstunde nach Vereinbarung

Müller, Bernd, Dr. jur.

(Wirtschafts- und Arbeitsrecht)

Gebäude 36, Zimmer 0160, Tel.: 42 54 / 42 55

Sprechstunde nach Aushang

BW

Nicolay, Klaus, Dipl.-Phys.
(Mathematik)
Gebäude 41/300, Zimmer 1308, Tel.: 22 93 / 32 67
Sprechstunde nach Vereinbarung

Rottmann, Wilhelm, Dr. jur.
(Steuerrecht)
Gebäude 36, Zimmer 0163, Tel.: 30 14 / 42 55
Sprechstunde nach Aushang

Rygol, Ingeborg, Dr. rer. pol.
(Betriebswirtschaftslehre, insbes. Finanzwirtschaft und Controlling)
Gebäude 36, Zimmer 0164, Tel.: 28 97 / 42 55
Sprechstunde nach Aushang

Weinert, Peter, Dr. rer. pol.
(Betriebswirtschaftslehre, insbes. Organisation)
Gebäude 36, Zimmer 0159, Tel.: 42 53
Sprechstunde nach Vereinbarung

Wüstrich, Thomas, Dr. rer. pol.
(Volkswirtschaftslehre und Volkswirtschaftspolitik)
Gebäude 36, Zimmer 0157, Tel.: 22 89 / 42 55
Sprechstunde nach Aushang

Professoren im Ruhestand

Eisenlohr, Gerhard, Dipl.-Ing., Dipl.-Wirtsch.-Ing.
Talbachstr. 32, 79183 Waldkirch-Siensbach, Tel.: (0 76 81) 92 35

Größl, Lothar, Dr. rer. pol.
Anzengruberstr. 32, 85579 Neubiberg, Tel.: (0 89) 6 01 33 93

Höcherl, Hans, Dr. rer. oec., Dr. rer. agr.
Münchner Str. 2, 82041 Oberbiberg, Tel.: (0 89) 6 13 19 41

Krebber, Diethmar, Dipl.-Ing., Dr. rer. pol.
A-8960 Öblarn

Nußbaum, Manfred, Dr. rer. nat.
Kleiststr. 6, 85521 Ottobrunn, Tel.: (0 89) 6 01 33 83

Welz, Fritz-Georg, Dipl.-Psych.
Roseggerstr. 11 a, 82229 Seefeld/Obb., Tel.: (0 81 52) 7 97 69

Lehrbeauftragte

Größl, Lothar, Dr. rer. pol., Prof. i.R.

(Wirtschaftsgeographie)

Anzengruberstraße 32, 85579 Neubiberg, Tel.: (0 89) 6 01 33 93

Sprechstunde nach Vereinbarung

Klein, Paul, Dr. phil.

(Empirische Sozialforschung)

Heimhauser Straße 21, 85716 Lohhof, Tel.: (0 89) 3 10 29 77

Kleebinder, Hans-Peter, Dr. oec.

(Marketingkommunikation)

85630 Gut Möschenfeld, Tel.: (0 81 06) 3 46 17

Sprechstunde nach Vereinbarung

Lang, Ulrich, Dr.-Ing.

(Grundlagen der Energietechnik)

Wiss. Mitarbeiter an der Fakultät ET

Gebäude 35, Zimmer 2305, Tel.: 36 57

Sprechstunde nach Vereinbarung

Maiwald, Joachim Dr.

(Beamtenrecht)

Hofmillerstraße 14, 81245 München, Tel.: (0 89) 8 34 41 67

Sprechstunde nach Vereinbarung

Roth, Rüdiger

(Wehrbeschwerde- und Wehrdisziplinarrecht)

Beltweg 22, 80805 München, Tel.: (0 89) 36 51 58

Sprechstunde nach Vereinbarung

Wißmeier, Urban Kilian, Dr. rer.pol.

(Marketingkommunikation)

Konradstraße 10a, 80801 München, Tel.: (0 89) 33 01 97 72

Sprechstunde nach Vereinbarung

Witt, Irmtraut, M.A.

(Verbale Kommunikation, insbes. Vortrags- und Verhandlungstechnik)

Rudliebstraße 58, 81925 München, Tel.: (0 89) 98 14 24

Sprechstunde nach Vereinbarung

BW

Wissenschaftliche Einrichtungen

WE 1

Betriebswirtschaft

Professor Dr. rer. pol. *Balfanz*

Professorin Dr. rer. pol. phil. habil. *Friedel-Howe*

Professor Dr. rer. pol. *Hessenberger*

Professor Dr. jur. *Müller*

Professor Dr. jur. *Rottmann*

Professorin Dr. rer. pol. *Rygal*

Professor Dr. rer. pol. *Weinert*

Professor Dr. rer. pol. *Wüstrich*

WE 2

Mathematik und Informatik

Professor Dr. rer. nat. *Achhammer*

Professor Dr.-Ing. *Finstervalder*

Professor Dipl.-Math. *Jesau*

Professor Dipl.-Math. *Lindemann*

Professor Dipl.-Phys. *Nicolay*

WE 3

EGA

Professorin Dr. rer. pol. habil. *Lang*

Professorin Dr. rer. soc. habil. *Rotering-Steinberg*

Professor Dr. rer. pol. habil. *Wiesendahl*

Lehrveranstaltungen

3. Trimester

21030101	Grundlagen der Betriebswirtschaftslehre Vorlesung 2 WS W 3 A/B Fr 08.00-09.30	Rygol
21030102	Finanz- und Investitionswirtschaft Vorlesung 2 WS W 3 A/B Do 14.00-15.30	Rygol
21030103	Marketing Vorlesung 2 WS W 3 A/B Mo 08.00-09.30	Balfanz
21030104	Material- und Fertigungswirtschaft Vorlesung 2 WS W 3 A/B Mi 08.00-09.30	Hessenberger
21030105	Personalführung Vorlesung 2 WS W 3 A/B Do 16.00-17.30	Friedel-Howe
21030106	Buchführung und Bilanzierung Vorlesung/Übung 1/1 WS W 3 A/B Di 10.00-11.30	Rygol
21030107	Kosten- und Leistungsrechnung Vorlesung/Übung 1/1 WS W 3 A/B Mo 16.00-17.30	Weinert
21030208	Wirtschaftsmathematik Vorlesung 1 WS W 3 A/B Di 16.00-16.45	Nicolay
21030209	Betriebsstatistik Vorlesung/Übung 1 WS W 3 A/B Fr 10.00-11.30 (halbtrimestrig)	Jesau
21010110	Grundlagen der Volkswirtschaftslehre Vorlesung 2 WS W 3 A/B Mi 10.00-11.30	Wüstrich

BW

21030111	Wirtschaftsprivatrecht Seminaristischer Unterricht 2 WS W 3 A/B Di 14.15-15.45	Müller
21030112	Wirtschaftsenglisch Seminaristischer Unterricht 1 WS W 3 Gr. 1 Mo 10.15-11.45 (halbtrimestrig) W 3 Gr. 2 Mo 12.15-13.45 (halbtrimestrig) W 3 Gr. 3 Do 10.00-11.30 (halbtrimestrig) W 3 Gr. 4 Do 12.15-13.45 (halbtrimestrig)	Kahan
21030113	Einführung in die Technologie Vorlesung 2 WS W 3 A/B Do 08.00-09.30	Sagerer
21030114	Verbale Kommunikation, insbes. Vortrags- und Verhandlungstechnik Seminaristischer Unterricht 2 WS W 3 A/B Do 08.00-09.30 Do 10.00-11.30 (geblockt)	Witt

Hinweis:
Lehrveranstaltungen im Rahmen der allgemeinwissenschaftlichen
Wahlpflichtfächer:
Di 12.30-14.00 Uhr

8. Trimester

21080101	Unternehmensführung Vorlesung 2 WS W 8 A/B Do 10.00-11.30	Rygol
21080102	Betriebliche Steuern Seminaristischer Unterricht 1 WS W 8 A/B Do 14.00-15.30 (halbtrimestrig)	Rottmann
21080103	Volkswirtschaftslehre- und -politik Übung 2 WS W 8 A/B Di 10.00-11.30	Wüstrich
21080104	Anleitung zu selbständigem wiss. Arbeiten (Diplomarbeit) 3 WS W 8 A/B Mo 08.00-10.15	

21080105 Übungen zum Bilanzsteuerrecht Rottmann
Übung 2 WS (Wahlfach)
W 8 A/B Fr 08.00-09.30

21080106 Repetitorium Steuern I Rottmann
Seminaristischer Unterricht 2 WS (Wahlfach)
W 8 A/B Do 16.00-17.30

Studienschwerpunkt Marketing

21080107 Industrie- und Dienstleistungsmarketing Balfanz
Seminaristischer Unterricht 2 WS
W 8 I Do 08.00-09.30

21080108 Fallstudien Balfanz
Übung/Seminar 6 WS
W 8 I Mi 08.00-09.30
Mi 10.00-11.30
Fr 10.00-11.30

Studienschwerpunkt Rechnungswesen und Controlling

21080109 Grundlagen des Controlling Rygol
Seminaristischer Unterricht 2 WS
W 8 III Mi 08.00-09.30

21080210 Bilanzen, Informations- und Revisionswesen Rygol
Seminaristischer Unterricht 2WS
W 8 III Di 14.00-15.30

21080111 Fallstudien, Planspiele Rygol
Übung 4 WS
W 8 III Mi 10.00-11.30
Fr 10.00-11.30

BW

Studienschwerpunkt Personalmanagement und Arbeitsrecht

21080112 Personalmanagement Friedel-Howe
Seminaristischer Unterricht 3 WS
W 8 V Di 14.00-15.30
Do 14.00-15.30 (halbtrimestrig)

Erziehungs- und gesellschaftswissenschaftliche Anteile des Studiums (EGA) für die Fachhochschulstudiengänge

Die „Erziehungs- und gesellschaftswissenschaftlichen Anteile“ (EGA) des Studiums sind eine Besonderheit der Universität der Bundeswehr München. Sie ergänzen das Fachstudium, indem sie den Blick der Studenten auf die Probleme von Staat und Gesellschaft und ihre Verantwortung in diesen Bereichen richten. Die Kenntnisse, die sie im EGA-Studium erwerben, sollen ihnen helfen, als Offiziere und im zivilen Bereich sachkundig und verantwortungsvoll zu handeln. Fachlicher Einseitigkeit soll vorgebeugt werden, Kommunikations-, Führungs- und Lehrfähigkeit sollen verbessert und die Einordnung des fachlichen und militärischen Berufs in die gesellschaftlichen Zusammenhänge soll erleichtert werden.

Das EGA-Studium gliedert sich in einen erziehungswissenschaftlichen (1.-3. Trimester) und einen gesellschaftswissenschaftlichen Teil (4.-8. Trimester). Studenten der Betriebswirtschaft müssen in jedem Trimester zwei Wochenstunden belegen. Studenten der Elektrotechnik und des Maschinenbaus belegen in den ersten beiden Trimestern jeweils drei und ab dem 4. Trimester jeweils zwei Wochenstunden. Im 3. Trimester finden für diese Studenten keine EGA-Lehrveranstaltungen statt. Die Arbeit erfolgt in Kleingruppen. Nach jedem Trimester wird ein Leistungsnachweis gefordert.

Im **erziehungswissenschaftlichen** Teil erhält der Student zum einen Hilfen für das eigene Lernen und wird in die Grundlagen wissenschaftlichen Denkens und Arbeitens eingeführt. Zum anderen werden pädagogische und psychologische Kenntnisse vermittelt, die der Studierende später als Vorgesetzter, Unterrichtender oder Mitarbeiter braucht. Im 1. Studienjahr sollte der Student über drei Trimester hinweg in ein und derselben Vorlesungsreihe bleiben.

Im **gesellschaftswissenschaftlichen** Teil können sich die Studenten wahlweise mit historischen, sozialökonomischen, soziologischen, politischen, ethischen und rechtlichen Fragen befassen. Im 2. und 3. Studienjahr kann der Student in jedem Trimester ein anderes Fach belegen. Er sollte allerdings bedenken, daß das 3. Studienjahr durchwegs der fachlichen Vertiefung dient.

Mit den „Erziehungs- und gesellschaftswissenschaftlichen Anteilen des Fachstudiums“ werden an der Universität der Bundeswehr München die „Allgemeinwissenschaftlichen Wahlpflichtfächer“ abgedeckt, die für alle Fachhochschulen in Bayern vorgeschrieben sind.

BW

Sprecher:

Professor Dr. Elmar *Wiesendahl*
Gebäude 38, Zimmer 0116, Tel.: 60 04 - 31 62, Fax: 60 04 - 44 79
elmar.wiesendahl@unibw-muenchen.de

Geschäftszimmer:

Johanna *Berchtold*
Geb. 38, Zimmer 0118, Tel.: 60 04 - 31 64, Fax: 60 04 - 44 79
Johanna.Berchtold@unibw-muenchen.de

Professoren

Lang, Eva, Dr. rer. pol. habil., für Wirtschaftspolitik unter besonderer
Berücksichtigung der Politischen Ökonomie
Gebäude 38, Zimmer 0114, Tel.: (0 89) 60 04 - 31 61, Fax 60 04 - 44 79
e-mail: eva.lang@unibw-muenchen.de
priv.: (0 81 79) 13 13, Fax: (0 81 79) 99 83 46
Sprechstunde nach Vereinbarung

Rotering-Steinberg, Sigrid, Dr. rer. soc. habil., für Pädagogische Psychologie
Gebäude 38, Zimmer 0117, Tel.: (0 89) 60 04 - 31 60, Fax 60 04 - 44 79
priv.: (0 50 85) 63 63, Fax (0 50 85) 95 53 64
Sprechstunde nach Vereinbarung

Wiesendahl, Elmar, Dr. rer. pol. habil., für Politikwissenschaft
Sprecher der WE EGA für die FH-Studiengänge
Gebäude 38, Zimmer 0116, Tel.: (0 89) 60 04 - 31 62, Fax 60 04 - 44 79
Elmar.Wiesendahl@unibw-muenchen.de
priv.: (0 40) 5 39 46 06, Fax: (0 40) 5 39 46 07
e.wiesendahl@t-online.de
Sprechstunde nach Vereinbarung

Professoren im Ruhestand

Busch-Lütty, Christiane, Dr. rer. pol., für Wirtschaftspolitik, insbesondere
Politische Ökonomie
Poststraße 15, 82067 Ebenhausen, Tel.: (0 81 78) 76 88

Roth, Paul, Dr. phil., für Politikwissenschaft und Kommunikationswissenschaft
Glonnweg 9, 85551 Kirchheim, Tel.: (0 89) 9 03 13 54

Seidler, Franz W., Dr. phil., für Geschichte, insbesondere Sozial- und
Militärgeschichte
Guttenbrunner Weg 26, 81829 München, Tel.: (0 89) 42 35 53

Lehrbeauftragte

Barth, Peter, Dr. phil.

Edith-Stein-Straße 10a, 85716 Unterschleißheim, Tel.: (0 89) 3 17 44 03
Sprechstunde nach Vereinbarung

Broda-Kaschube, Beatrix, Dr. phil.

Paul-Klee-Straße 54, 81477 München, Tel.: (0 89) 7 91 36 26
Sprechstunde nach Vereinbarung

Flemmer, Andrea, Dr. rer. nat.,

Hirtenweg 2, 82024 Taufkirchen
Tel.: (0 89) 6 14 73 34
Sprechstunde nach Vereinbarung

Hürter, Johannes, Dr. phil.

Minnewitstr. 7, 81549 München
Sprechstunde nach Vereinbarung

*Mayer, Joachim, Dr. phil., für Sozialpsychologie Wissenschaftlicher Angestellter
am Institut für Schulpädagogik der Ludwig-Maximilians Universität München*

Arabellastraße 1, 81925 München, Tel.: (0 89) 92 14 - 22 29

Fax: (0 89) 92 14 35 59

priv.: (0 89) 9 57 95 41, Freischützstraße 102, 81927 München

mayer@schedu.uni-muenhen.de

Sprechstunde nach Vereinbarung

Pause, Hans, Dr. phil., für Politikwissenschaft

85577 Neubiberg, Gebäude 101, Zimmer 103, Tel.: (0 89) 60 04 - 20 07

priv.: (0 89) 3 51 24 59

Sprechstunde nach Vereinbarung

Rumschöttel, Hermann, Prof. Dr., Generaldirektor der Staatlichen Archive Bayerns

Schönfeldstr. 5, 80539 München

Tel.: (0 89) 2 86 38 24 81, Fax (0 89) 2 86 38 26 15

Sprechstunde nach Vereinbarung

BW

Schlemmer, Thomas, Dr. phil.

Cincinnatistraße 48, 81549 München, Tel.: (0 89) 6 90 90 82

Sprechstunde nach Vereinbarung

*Schürer-Necker, Elisabeth, PD, Dr. phil. habil., für Psychologie, Dozentin am
Institut für Psychologie an der Ludwig-Maximilians-Universität München*

Leopoldstraße 13, 80802 München, Tel.: (0 89) 21 80 52 12

priv.: (0 89) 17 72 35

Sprechstunde nach Vereinbarung

Stübinger, Ewald, Dr. theol., für Christliche Sozialethik
Evangelischer Universitätspfarrer, Universität der Bundeswehr München
85577 Neubiberg, Hochschulkirche, Tel.: (0 89) 60 04 - 27 23
Sprechstunde nach Vereinbarung

Tischinger, Anton, Dr. theol., für Christliche Sozialethik
Katholischer Universitätspfarrer, Universität der Bundeswehr München
85577 Neubiberg, Hochschulkirche, Tel.: (0 89) 60 04 - 27 25
Sprechstunde nach Vereinbarung

Zielinski, Norbert, Dr. jur. utr., Leiter Kreiswehrrersatzamt München
Dachauer Straße 128, 80632 München, Tel.: und Fax: (0 89) 12 49 33 00,
priv.: (0 89) 93 39 36
Sprechstunde nach Vereinbarung

Zillober, Konrad, Dr. phil. lic. phil., für Pädagogik
85577 Neubiberg, Gebäude 33, Zimmer 2255,
Fakultät für Sozialwissenschaften, Tel.: (0 89) 60 04 - 40 68,
priv.: (0 84 41) 45 20
Sprechstunde nach Vereinbarung

Lehrveranstaltungen

STUDIENGANG BETRIEBSWIRTSCHAFT

Erziehungswissenschaftliche Anteile

3. Trimester

99030101	Pädagogische Psychologie: Beratung und Training Di 12.30-14.00 Uhr	Rotering-Steinberg
99030102	Lernen und Training in Organisationen Di 12.30-14.00 Uhr	Broda-Kaschube
99030103	Einführung in die Erziehungswissenschaft III Aktuelle Fragen von Erziehung und Erziehungswissenschaft Di 12.30-14.00 Uhr	Zillober

STUDIENGANG BETRIEBSWIRTSCHAFT

Gesellschaftswissenschaftliche Anteile

8. Trimester

99080101	Gesellschaftliche Traditionen und Visionen Di 16.00-17.30 Uhr	Rotering-Steinberg
99080102	Der Umbau des Sozialstaats Di 16.00-17.30 Uhr	Wiesendahl
99080103	Einführung in Natur- und Umweltschutz Di 16.00-17.30 Uhr	Flemmer
99080104	Gewinnorientierung oder ethisches Handeln - ein Gegensatz? Di 16.00-17.30 Uhr	Stübinger

BW

STUDIENGANG MASCHINENBAU

Gesellschaftswissenschaftliche Anteile

8. Trimester

99080105	Globalisierung und nachhaltige Entwicklung Do 08.00-09.30 Uhr	Lang
99080106	Gesellschaftliche Traditionen und Visionen Do 08.00-09.30 Uhr	Rotering-Steinberg
99080107	Der Umbau des Sozialstaats Do 08.00-09.30 Uhr	Wiesendahl
99080108	Der Vatikan und seine Struktur Do 08.00-09.30 Uhr	Tischinger

STUDIENGANG ELEKTROTECHNIK

Gesellschaftswissenschaftliche Anteile

8. Trimester

99080109	Globalisierung und nachhaltige Entwicklung Mi 08.00-09.30 Uhr	Lang
99080110	Der Umbau des Sozialstaats Mi 08.00-09.30 Uhr	Wiesendahl
99080111	Welche Technik ist ethisch verantwortbar? Mi 08.00-09.30 Uhr	Stübinger

Fachbereich
Elektrotechnik
(Fachhochschulstudiengang)

ET/FH

Vorlesungen:
Stand bei Redaktionsschluß.
Berichtigungen und Ergänzungen sind den Anschlägen an den Schwarzen Brettern
zu entnehmen.

Fachbereich Elektrotechnik

Dekan:

Prof. Dr. rer. nat. Klaus *Uhlmann*
Gebäude 41/200, Zimmer 0208, Tel.: 20 88 / 39 91
e-mail: dekan.etfh@unibw-muenchen.de

Prodekan:

Prof. Dr.-Ing. Klaus-Peter *Graf*
Gebäude 35, Zimmer 2302, Tel.: 41 23
e-mail: Klaus.Graf@unibw-muenchen.de

Studiendekan:

Professor Dr.-Ing. Thomas *Latzel*
Gebäude 35, Zimmer 0306, Tel.: 36 17
e-mail: studierendekan.etfh@unibw-muenchen.de

Dekanat:

Barbara *Pasche*
Gebäude 41/200, Zimmer 0209, Fax: 39 47, Tel.: 39 91
e-mail: dekanat.etfh@unibw-muenchen.de
e-mail: Barbara.Pasche@unibw-muenchen.de

Besprechungsraum:

Gebäude 41/200, Zimmer 0201, Tel.: 39 02

Fachbereichsverwaltung:

Leiter: N.N.
Ursula *Schmitt*
Gebäude 37, Zimmer 0242, Tel.: 42 59

Fachbereichsrat:

Prof. Dr.-Ing. Wolfgang *Göpfert*
Prof. Dr.-Ing. Klaus-Peter *Graf*
Prof. Dipl.-Ing. Reinmut *Hoffmann*
OLt Sascha *Klein*
Prof. Dr.-Ing. Thomas *Latzel*
Hptm Dipl.-Ing. Thomas *Mair*
Prof. Dipl.-Ing. Dieter *Mareczek*
Hptm Dipl.-Ing. Heiko *Meyer-Golling*
Frau Sonja *Pense*
OLt Marc *Pistor*
OFR Michael *Schwarzmeier*
Prof. Dr.-Ing. Jürgen *Stoll*
Prof. Dr. rer. nat. Klaus *Uhlmann*

Vorsitzender der Prüfungskommissionen:
Prof. Dr.-Ing. Jörg *Böttcher*, Tel.: 39 93

Studienfachberater:
Prof. Dr.-Ing. Martin *Sauter*, Tel.: 25 18

Praktikantenbeauftragter:
Prof. Dr.-Ing. Klaus-Peter *Graf*, Tel.: 41 23

Stundenplanbeauftragter:
Prof. Dr.-Ing. Ferdinand *Englberger*, Tel.: 37 74 / 37 37

Beauftragter für die Öffentlichkeitsarbeit:
Prof. Dipl.-Ing. Peter *Pauli*, Tel.: 36 90

Beauftragter für Finanzen:
Prof. Dipl.-Ing. Reinmut *Hoffmann*, Tel.: 36 02

Beauftragter für Informations- und Kommunikationsinfrastruktur
Prof. Dr. rer. nat. Jürgen *Stoll*, Tel.: 25 49



Fachhochschulstudiengang Elektrotechnik

Professoren

Abel, Friedrich, Prof. Dr. rer. nat.,

(Experimentalphysik)

Gebäude 33, Zimmer 2155, Tel.: 20 19 / 20 34

e-mail: friedrich.abel@unibw-muenchen.de

Sprechstunde nach Vereinbarung

Beckmann, Heinrich, Prof. Dr.-Ing.

(Nachrichtensysteme)

Gebäude 35, Zimmer 2306, Tel.: 37 80

e-mail: heinrich.beckmann@unibw-muenchen.de

Sprechstunde nach Vereinbarung

Böttcher, Jörg, Prof. Dr.-Ing.

(Regelungstechnik und Elektrische Meßtechnik)

Gebäude 35, Zimmer 0301, Tel.: 39 93 / 37 56

e-mail: joerg.boettcher@unibw-muenchen.de

Sprechstunde nach Vereinbarung

Englberger, Ferdinand, Prof. Dr.-Ing.

(Digitaltechnik und Digitale Signalverarbeitung)

Gebäude 41/200, Zimmer 0205, Tel.: 37 74 / 37 37

e-mail: ferdinand.englberger@unibw-muenchen.de

<http://www4.et-fh.unibw-muenchen.de/englberger>

Sprechstunde nach Vereinbarung

Göpfert, Wolfgang, Prof. Dr.-Ing.

(Schaltungstechnik)

Gebäude 41/200, Zimmer 0204, Tel.: 22 11 / 36 69

e-mail: wolfgang.goepfert@unibw-muenchen.de

<http://www4.et-fh.unibw-muenchen.de/goepfert>

Sprechstunde nach Vereinbarung

Graf, Klaus-Peter, Prof. Dr.-Ing.

(Datennetze und Digitale Nachrichtentechnik)

Gebäude 35, Zimmer 2302, Tel.: 41 23

e-mail: klaus.graf@unibw-muenchen.de

Sprechstunde nach Vereinbarung

Hoffmann, Reinmut, Prof. Dipl.-Ing.

(Nachrichtenübertragungstechnik und optische Nachrichtentechnik)

Gebäude 41/200, Zimmer 0223, Tel.: 36 02 / 37 37

e-mail: reinmut.hoffmann@unibw-muenchen.de

Sprechstunde nach Vereinbarung

Latzel, Thomas, Prof. Dr.-Ing.
(Elektronische Bauelemente und Elektrische Meßtechnik)
Gebäude 35, Zimmer 0306, Tel.: 36 17
e-mail: thomas.latzel@unibw-muenchen.de
Sprechstunde nach Vereinbarung

Mareczek, Dieter, Prof. Dipl.-Ing.
(Digitaltechnik und Mikrocomputertechnik)
Gebäude 41/200, Zimmer 0215, Tel.: 39 12 / 37 37
e-mail: dieter.mareczek@unibw-muenchen.de
<http://www4.et-fh.unibw-muenchen.de/mareczek>
Sprechstunde nach Vereinbarung

Oertel, Burkhard, Prof. Dr. rer. nat.,
(Mathematik und Bauphysik)
Gebäude 41/100, Zimmer 5104, Tel.: 34 06 / 26 12
e-mail: burkhard.oertel@unibw-muenchen.de
Sprechstunde nach Vereinbarung

Pauli, Peter, Prof. Dipl.-Ing.
(Hochfrequenz- und Mikrowellentechnik; Radartechnik)
Gebäude 82/200, Zimmer 1207, Tel.: 36 90 / 23 65
e-mail: peter.pauli@unibw-muenchen.de
Sprechstunde nach Vereinbarung

Sauter, Martin, Dr.-Ing.
(Technische Elektrizitätslehre)
Gebäude 41/100, Zimmer 5105, Tel.: 25 18 / 26 12
e-mail: martin.sauter@unibw-muenchen.de
Sprechstunde nach Vereinbarung

Sösemann, Friedrich, Prof. Dr.-Ing.
(Programmiersprachen und Softwaretechnik)
Gebäude 41/100, Zimmer 5103, Tel.: 38 63 / 26 12
e-mail: friedrich.soeseemann@unibw-muenchen.de
Sprechstunde nach Vereinbarung

Stoll, Jürgen, Prof. Dr. rer. nat.,
(Betriebssysteme und Rechnerarchitekturen)
Gebäude 41/100, Zimmer 5132, Tel.: 25 49 / 26 12
e-mail: juergen.stoll@unibw-muenchen.de
<http://www.unibw-muenchen.de/ET-FH/Juergen.Stoll>
Sprechstunde nach Vereinbarung



Tiller, Wolfgang, Prof. Dr.-Ing. habil.,
(Grundlagen der Elektrotechnik und Theoretische Elektrotechnik)
Gebäude 41/100, Zimmer 5106, Tel.: 25 16 / 26 12
e-mail: wolfgang.tiller@unibw-muenchen.de
Sprechstunde nach Vereinbarung

Uhlmann, Klaus, Prof. Dr. rer. nat.,
(Experimentalphysik)
Gebäude 33, Zimmer 2154, Tel.: 20 17 / 20 34
e-mail: Klaus.Uhlmann@unibw-muenchen.de
<http://www.unibw-muenchen.de/ET-FH/Klaus.Uhlmann>

Professoren im Ruhestand

Birg, Helmut, Prof. Dipl.-Ing.
(Theoretische Elektrotechnik)

Käs, Günter, Prof. Dipl.-Ing.
(Elektronik und Radartechnik)
e-mail: Radarmess@aol.com

Kraut, Alfred, Prof. Dr. rer. nat.
(Experimentalphysik und Kernphysik)

Longino, Rafael, Prof. Dr. rer. nat.
(Experimentalphysik und Kernphysik)

Meyer, Erwin, Prof. Dr. rer. nat.,
(Experimentalphysik und Technik dünner Schichten)

Nibler, Ferdinand, Prof. Dr.-Ing.
(Technische Elektrizitätslehre)

Stiehler, Gerhard, Prof. Dipl.-Ing.
(Elektrische Meßtechnik)

Weichert, Lothar, Prof. Dr.-Ing.
(Elektrische Meßtechnik)
e-mail: lothar.weichert@unibw-muenchen.de

Wilhelm, Johannes, Prof. Dipl.-Ing.
(Nachrichtensysteme)

Professoren des eingestellten Fachhochschulstudienganges Bauingenieurwesen

**Fink, Adam, Prof. Dipl.-Ing.*
(Stahlbetonbau, Spannbetonbau und Bauwerke des Massivbaues)

Rinderknecht, Siegfried, Prof. Dipl.-Ing.
(Baustatik, Holzbau und Hochbaukonstruktion)
(beurlaubt bis 8/2001)
Gebäude 41/200, Zimmer 0211, Tel.: 33 95

**Ruchholtz, Armin, Prof. Dipl.-Ing.*
(Grundbau, Straßenbau und Siedlungswasserwirtschaft)

**Zitzlsperger, Leo, Prof. Dr. rer. nat.,*
(Baustoffkunde und Baustoffchemie)

(* Professoren im Ruhestand)

Lehrbeauftragte

Jäger, Dieter, Dipl.-Ing.
(Elektromagnetische Verträglichkeit)
Sprechstunde nach Vereinbarung

Kraus, Guntram, Dipl.-Ing.
(Führungspraxis in der Industrie)
Sprechstunde nach Vereinbarung

Kraus, Rafaela, Dr.
(TOPSIM-Unternehmensplanspiel)
Sprechstunde nach Vereinbarung

Lang, Udo, Dr.-Ing.
(Energietechnik)
Sprechstunde nach Vereinbarung

Mallmann, Christoph, Dr.
(EDV-Recht für Ingenieure)
Sprechstunde nach Vereinbarung

Pfenninger, Thomas, Dr.
(Simulationstechniken bei der Entwicklung von Avioniksystemen)
Sprechstunde nach Vereinbarung

ET/FH

Prasse, Karl-Heinz, Dipl.-Ing.
(Datennetze und Datenfernverarbeitung mit Praktikum)
(Nachrichtensysteme mit Praktikum)
Sprechstunde nach Vereinbarung

Stiehler, Gerhard, Prof. Dipl.-Ing.
Meßtechnik (MB),
Praktikum Elektrische Meßtechnik
Sprechstunde nach Vereinbarung

Walter, Frank, Dipl.-Math.
(Zertifizierung nach ISO 9000 in der Softwareindustrie)
Sprechstunde nach Vereinbarung

Wissenschaftliche Einrichtungen

WE 1 Physik

Professoren:

Prof. Dr. rer. nat. Friedrich *Abel*

Gebäude 33, Zimmer 2155, Tel.: 20 19 / 20 34

e-mail: friedrich.abel@unibw-muenchen.de

Prof. Dr. rer. nat. Klaus *Uhlmann*

Gebäude 33, Zimmer 2154, Tel.: 20 17 / 20 34

e-mail: klaus.uhlmann@unibw-muenchen.de

<http://www.unibw-muenchen.de/ET-FH/Klaus.Uhlmann>

Geschäftszimmer:

Margit *Ring*, Gebäude 33, Zimmer 2153, Tel.: 20 34

e-mail: margit.ring@unibw-muenchen.de

Mitarbeiter:

Gerhard *Backenecker*, Tel.: 20 22

e-mail: gerhard.backenecker@unibw-muenchen.de

Friedrich *Kittel*, Tel.: 20 23

Ursula *Lenz*, Tel.: 23 18

Hptm Dipl.-Ing. Thomas *Mair*, Teil.: 20 21

e-mail: thomas.mair@unibw-muenchen.de

WE 2 Allgemeine Elektrotechnik

Professoren:

Prof. Dr.-Ing. habil. Wolfgang *Tiller*

Gebäude 41/100, Zimmer 5106, Tel.: 25 16 / 26 12

e-mail: wolfgang.tiller@unibw-muenchen.de

Prof. Dr.-Ing. Martin *Sauter*

Gebäude 41/100, Zimmer 5105, Tel.: 25 18 / 26 12

e-mail: martin.sauter@unibw-muenchen.de

Geschäftszimmer:

Gisela *Müller*, Gebäude 41/100, Zimmer 5135, Tel.: 26 12

e-mail: gisela.mueller@unibw-muenchen.de

Mitarbeiter:

Klaus *Roschmann*, Tel.: 36 21



WE 3 Nachrichtentechnik und Datenübertragungstechnik

Professoren:

Prof. Dr.-Ing. Heinrich *Beckmann*
Gebäude 35, Zimmer 2306, Tel.: 37 80
e-mail: heinrich.beckmann@unibw-muenchen.de

Prof. Dr.-Ing. Klaus-Peter *Graf*
Gebäude 35, Zimmer 2302, Tel.: 41 23
e-mail: klaus.graf@unibw-muenchen.de

Geschäftszimmer:

Gebäude 35, Zimmer 1317, Tel.: 36 34

Mitarbeiter:

Sonja *Pense*, Tel.: 36 34
e-mail: sonja.pense@unibw-muenchen.de

OFw Jens *Tichter*, Tel.: 36 34
e-mail: jens.tichter@unibw-muenchen.de

WE 4 Datentechnik und Schaltungstechnik

Professoren:

Prof. Dr.-Ing. Ferdinand *Englberger*
Gebäude 41/200, Zimmer 0205, Tel.: 37 74
e-mail: ferdinand.englberger@unibw-muenchen.de
<http://www4.et-fh-unibw-muenchen.de/englberger>

Prof. Dr.-Ing. Wolfgang *Göpfert*
Gebäude 41/200, Zimmer 0204, Tel.: 22 11 / 36 69
e-mail: wolfgang.goepfert@unibw-muenchen.de
<http://www4.et-fh.unibw-muenchen.de/goepfert>

Prof. Dipl.-Ing. Dieter *Mareczek*
Gebäude 41/200, Zimmer 0215, Tel.: 39 12
e-mail: dieter.mareczek@unibw-muenchen.de
<http://www4.et-fh.unibw-muenchen.de/mareczek>

Geschäftszimmer:

Ursula *Fierek*, Gebäude 41/200, Zimmer 0210, Tel.: 37 37
e-mail: ursula.fierek@unibw-muenchen.de

Mitarbeiter:

Dipl.-Ing. Roland *Richter*, Tel.: 36 69
e-mail: roland.richter@unibw-muenchen.de

StFw Wilfried *Zimmermann*, Tel.: 36 99
e-mail: wilfried.zimmermann@unibw-muenchen.de

WE 5 Hochfrequenztechnik und Nachrichtenübertragungstechnik**Professoren:**

Prof. Dipl.-Ing. Peter *Pauli*
Gebäude 82/200, Zimmer 1207, Tel.: 36 90
e-mail: peter.pauli@unibw-muenchen.de

Prof. Dipl.-Ing. Reinmut *Hoffmann*
Gebäude 41/200, Zimmer 0223, Tel.: 36 02
e-mail: reinmut.hoffmann@unibw-muenchen.de

Geschäftszimmer Prof. Pauli:

Gebäude 82/200, Zimmer 1201, Tel.: 23 65

Geschäftszimmer Prof. Hoffmann:

Ursula *Fierek*, Gebäude 41/200, Zimmer 0210, Tel.: 37 37
e-mail: ursula.fierek@unibw-muenchen.de

Mitarbeiter:

Maria *Ehmer*, Tel.: 23 66
Heinz *Hager*, Tel.: 23 65
Bernhard *Heubusch*, Tel.: 23 65

HFw Joachim *Knorr*, Tel.: 23 65
e-mail: joachim.knorr@unibw-muenchen.de

WE 6 Informationstechnik**Professoren:**

Prof. Dr.-Ing. Friedrich *Sösemann*
Gebäude 41/100, Zimmer 5103, Tel.: 38 63
e-mail: friedrich.soeseemann@unibw-muenchen.de



Prof. Dr. rer. nat. Jürgen *Stoll*
Gebäude 41/100, Zimmer 5132, Tel.: 25 49
e-mail: juergen.stoll@unibw-muenchen.de
<http://www.unibw-muenchen.de/ET-FH/Juergen.Stoll>

Geschäftszimmer:

Gisela *Müller*, Gebäude 41/100, Zimmer 51 35, Tel.: 26 12
e-mail: gisela.mueller@unibw-muenchen.de

Mitarbeiter:

Hptm Dipl.-Ing. Heiko *Meyer-Golling*, Tel.: 30 26
e-mail: heiko.golling@unibw-muenchen.de

Udo *Lanz*, Tel.: 30 67

e-mail: udo.lanz@unibw-muenchen.de

Kurt *Brandl* (zur Zeit Personalratsmitglied)

WE 7 Elektrische Meßtechnik und Regelungstechnik**Professoren:**

Prof. Dr.-Ing. Jörg *Böttcher*
Gebäude 35, Zimmer 0301, Tel.: 39 93 / 37 56
e-mail: joerg.boettcher@unibw-muenchen.de

Prof. Dr.-Ing. Thomas *Latzel*
Gebäude 35, Zimmer 0306, Tel.: 36 17
e-mail: Thomal.Latzel@unibw-muenchen.de

Geschäftszimmer:

Ursula *Fierek*, Gebäude 41/200, Zimmer 020, Tel.: 37 37
e-mail: ursula.fierek@unibw-muenchen.de

Mitarbeiter:

Markus *Tonigold*, Tel.: 37 56
e-mail: markus.tonigold@unibw-muenchen.de

WE Grp. BAU**Professoren:**

Prof. Dr. rer. nat. Burkhardt *Oertel*
Gebäude 41/100 Zimmer 5104, Tel.: 34 06
e-mail: burkhardt.oertel@unibw-muenchen.de

Prof. Dipl.-Ing. Siegfried *Rinderknecht*
Gebäude 41/200, Zimmer 0211, Tel.: 33 95
beurlaubt bis 08/2001

Geschäftszimmer:

Gisela *Müller*, Gebäude 41/100, Zimmer 5135, Tel.: 26 12
e-mail: gisela.mueller@unibw-muenchen.de

Lehrveranstaltungen

Studienschwerpunkt Nachrichtentechnik
Studienschwerpunkt Daten- und Informationstechnik

3. Trimester

21030201	Mathematik		
	Vorlesung 3 WS, Übung 1 WS		
E3A	Mi	10.00 - 11.30	Oertel
E3A	Do	11.00 - 12.30	Oertel
E3B	Di	11.00 - 12.30	Nicolay
E3B	Mi	10.00 - 11.30	Nicolay
31030102	Physik mit Praktikum		
	Vorlesung 2,5 WS, Übung 1,5 WS		
E3A	Di	11.00 - 12.30	Abel
E3A	Do	13.30 - 15.00	Abel
E3B	Mo	10.00 - 11.30	Uhlmann
E3B	Do	11.00 - 12.30	Uhlmann
	Praktikum 2 WS		
E3AB	Mo	13.00 - 14.30	Abel/Uhlmann/Sauter
E3AB	Mo	14.45 - 16.15	Abel/Uhlmann/Sauter
E3AB	Di	15.30 - 17.00	Abel/Uhlmann/Sauter
	gemäß gesonderter Einteilung		
31030203	Grundlagen der Elektrotechnik		
	Vorlesung 8 WS, Übung 2 WS		
E3A	Mo	10.00 - 11.30	Sauter
E3A	Di	8.00 - 10.30	Sauter
E3A	Do	8.00 - 10.30	Sauter
E3A	Fr	10.00 - 11.30	Sauter
E3B	Mo	8.00 - 9.30	Tiller
E3B	Di	8.00 - 10.30	Tiller
E3B	Do	8.00 - 10.30	Tiller
E3B	Fr	10.00 - 11.30	Tiller
31030704	Elektronische Bauelemente		
	Vorlesung 3 WS, Übung 1 WS		
E3AB	Mi	8.00 - 9.30	Latzel
E3AB	Fr	8.00 - 9.30	Latzel

ET/FH

Wahlfach

Elektrodynamik in experimenteller Darstellung
Vorlesung 1 WS

Do 15.15 - 16.00 Abel

8. Trimester

E8N Studienschwerpunkt Nachrichtentechnik

E8D Studienschwerpunkt Daten- und Informationstechnik

- 31080701 Regelungstechnik
Vorlesung 2 WS, Übung 1 WS
E8DN Mo 10.00 - 12.30 Böttcher
- 31080302 Digitale Nachrichtentechnik
Vorlesung 1 WS, Übung 1 WS
E8N Mi 10.00 - 11.30 Graf
- 31080303 Nachrichtensysteme mit Praktikum
Praktikum 2 WS
E8N Mo 13.30 - 17.00, Geb. 35/1319 Beckmann/Graf/
gemäß gesonderter Einteilung Prasse
- 31080504 Hochfrequenz- und Mikrowellentechnik mit Praktikum
Vorlesung 1 WS, Übung 1 WS
E8N Mo 8.00 - 9.30 Pauli
- 31080504 Praktikum 2 WS
31080704 E8N Mo 13.45 - 17.15 Pauli/Hoffmann/
gemäß gesonderter Einteilung Latzel
- 31080405 Konstruktion in der Nachrichtentechnik
Seminaristischer Unterricht 3 WS
E8N Di 9.45 - 12.15, Geb 35. /2336 Englberger/Göpfert
E8N Do 13.45 - 16.15, Geb 35. /2336 Englberger/Göpfert
gemäß gesonderter Einteilung
- 31080506 Radartechnik mit Praktikum
Vorlesung 2 WS
E8N Di 8.00 - 9.30 Pauli
- 31080506 Praktikum 2 WS
31080706 E8N Di 13.30 - 17.00, Geb. 82/200 Pauli/Hoffmann/
gemäß gesonderter Einteilung Böttcher

31080407	Programmierbare Logik mit Praktikum Vorlesung 2 WS		
	E8D Mo 8.00 - 9.30	Englberger	
	E8D Di 8.00 - 9.30	Englberger	
	Praktikum 3 WS		
	E8D Di 13.15 - 18.15	Englberger/Mareczek	
	E8D Fr 13.45 - 18.45	Englberger/Mareczek	
	gemäß gesonderter Einteilung		
31080608	Programmieren und Softwaretechnik Vorlesung 3 WS		
	E8D Mi 10.00 - 12.30, Geb. 35/1108	Sösemann	
31080608	Praktikum 3 WS		
21080208	E8D Mo 13.30 - 16.00, Geb. 35/1108	Sösemann/Stoll/ Finsterwalder	
31080609	Betriebssysteme mit Praktikum Vorlesung 2 WS		
	E8D Di 10.00 - 11.30	Stoll	
	Praktikum 2 WS		
	E8D Do 13.45 - 17.15	Stoll/Sösemann	
	gemäß gesonderter Einteilung		
31080110	Diplomarbeit	alle Professoren	
31080210	E8DN (nach Vereinbarung)	des Fachbereiches	
31080310			
31080410			
31080510			
31080610			
31080710			

Studiengangspezifische Wahlpflichtfächer

31080311	Planung, Modellierung und Analyse von Kommunikationssystemen Seminaristischer Unterricht 1 WS, Praktikum 2 WS		
	E8DN Fr 10.30 - 12.45	Graf	
31080512	Mikrowellenmesstechnik Praktikum Praktikum 3 WS		
	E8DN Fr 8.00 - 10.15, Geb. 82/200	Pauli	



31080413	Rechnergestützter Schaltungsentwurf Seminaristischer Unterricht 2 WS, Praktikum 1 WS E8DN Do 8.00 - 10.15, Geb. 35/2336 oder nach Vereinbarung	Göpfert
31080414	Ergänzungen zur digitalen Signalverarbeitung Seminaristischer Unterricht 1 WS, Praktikum 2 WS E8DN Do 10.30 - 12.45, Geb. 35/336	Englberger
31080715	Regelungstechnik Praktikum Praktikum 3 WS E8DN nach Vereinbarung, Geb. 35/2621	Böttcher
31080616	Ausgewählte Kapitel der Informatik Seminaristischer Unterricht 3 WS E8DN Fr 8.00 - 10.15, Geb. 35/1108	Sösemann
21080217	Einsatz des Mathematikprogramms "Mathematika" zur Lösung von Problemen aus der Ingenieurpraxis Seminaristischer Unterricht 3 WS E8DN nach Vereinbarung	Achhammer
31080718	Bibliotheksentwicklung und Entwurfsmethodik (Design-Flow) Vorlesung 3 WS E8DN Do 8.00 - 10.15 oder nach Vereinbarung	Latzel
31080619	Einführung in UNIX Vorlesung 1 WS, Praktikum 2 WS E8DN Do 8.00 - 10.15, Geb. 35/1108	Stoll

Allgemeinwissenschaftliche Wahlpflichtfächer
Seminaristische Übungen 2 WS
E8DN Mi 8.00 - 9.30

Praktische Studienabschnitte und Praxisbegleitende Lehrveranstaltungen

Studentenjahrgang 2000

- | | |
|--|---------------------|
| 1. Praktischer Studienabschnitt
(8 Wochen + Urlaub) | 02.07. - 21.09.2001 |
| Praxisbegleitende Lehrveranstaltungen | 24.09. - 28.09.2001 |

Studentenjahrgang 1999

- | | |
|---|---------------------|
| 2. Praktischer Studienabschnitt
(10 Wochen) | 02.04. - 08.06.2001 |
| Praxisbegleitende Lehrveranstaltungen | 18.06. - 22.06.2001 |
| 3. Praktischer Studienabschnitt
(10 Wochen) + Urlaub | 25.06. - 21.09.2001 |
| Praxisbegleitende Lehrveranstaltungen | 24.09. - 28.09.2001 |

Studentenjahrgang 1998

- | | |
|--|---------------------|
| 4. Praktischer Studienabschnitt
(8 Wochen) + Urlaub | 02.07. - 21.09.2001 |
| Praxisbegleitende Lehrveranstaltungen | 24.09. - 28.09.2001 |



Fachbereich
Maschinenbau
(Fachhochschulstudiengang)

Lehrveranstaltungen:
Stand bei Redaktionsschluß.
Berichtigungen und Ergänzungen sind den Anschlägen an den Schwarzen
Brettern zu entnehmen.



Fachbereich Maschinenbau

Dekan:

Professor Dr.-Ing. Wieland *Meyer*
Gebäude 83, Zimmer 0102, Tel.: 38 00

Geschäftszimmer:

Waltraud *Reiner*
Gebäude 83, Zimmer 0113, Tel.: 31 13

Prodekan:

Professor Dr.-Ing. Werner F. *Muntzinger*
Gebäude 83, Zimmer 0119, Tel.: 33 30 / 31 43

Studiendekan:

Prof. Dipl.-Ing. Johann G. *Höcherl*
Gebäude 83, Zimmer 0116, Tel.: 30 94 / 22 28

Fachbereichsverwaltung:

Geschäftszimmer:
Frau Helga *Richter*
Gebäude 41/100, Zimmer 0118, Tel.: 22 42

Fachbereichsrat:

Prof. Dr.-Ing. F.X. *Münch*
Prof. Dr.-Ing. Wieland *Meyer*
Prof. Dipl.-Ing. Hartmut *Lorenz*
Prof. Dipl.-Ing. Rudolf *Sagerer*
Prof. Dipl.-Ing. Johann G. *Höcherl*
Prof. Dr.-Ing. Werner *Muntzinger*
Prof. Dr.-Ing. Karl *Koch*
KKpt Dipl.-Ing. Clemens *Baumscheiper*
Hptm Dipl.-Ing. Martin *Sprenger*
TAI Erwin *Scharl*
Lt Eric *Keetmann*
Lt Thorsten *Kunzmann*
Lt Kai-Uwe *Menne*

Vorsitzender der Prüfungskommission:

Professor Dr.-Ing. Werner *Muntzinger*

Professoren:

Alle Sprechstunden nach Vereinbarung

Berger, Manfred, Dipl.-Ing.,

(Regelungs- und Steuerungstechnik)

Gebäude 82, Zimmer 1504, Tel.: 20 66 / 30 10

An der Isar 3, 82049 Pullach, Tel.: (0 89) 7 91 72 90

Hackbarth, Ernst-Michael, Dipl.-Ing.,

(Kraftfahrzeug- und Fertigungstechnik)

Gebäude 83, Zimmer 0118, Tel.: 31 32 / 23 67

Gartenweg 3, 85235 Pfaffenhofen a.d. Glonn, Tel.: (0 81 34) 68 47

Höcherl, Johann G, Dipl.-Ing.,

(Waffen- und Munitionstechnik)

Gebäude 83, Zimmer 0116, Tel.: 30 94 / 22 28

Fasanenstraße 108, 82008 Unterhaching, Tel.: (0 89) 6 11 23 76

Koch, Karl, Dr.-Ing.,

(Umwelttechnik und Chemie)

Gebäude 33, Zimmer 3354, Tel.: 20 69

Prof.-Wackerle-Straße 10, 82467 Garmisch-Partenkirchen

Tel.: (0 88 21) 5 76 52, Fax: (0 88 21) 7 46 05

Lorenz, Hartmut, Dipl.-Ing.,

(Werkstofftechnik und Ballistik)

Gebäude 83, Zimmer 0117, Tel.: 31 26 / 30 44

Wilhelm-Busch-Straße 6 b, 85521 Ottobrunn, Telefon: (0 89) 6 08 49 16

Meyer, Harald, Dr.-Ing.,

(Konstruktion und CAD)

Gebäude 83, Zimmer 0120, Tel.: 38 50 / 33 46 / 31 43

Dachauer Straße 237 b, 80637 München, Tel.: (0 89) 15 14 17

e-mail: harald.meyer@unibw-muenchen.de

Meyer, Wieland, Dr.-Ing.,

(Strömungsmaschinen)

Gebäude 82/500, Zimmer 0505, Tel.: 31 44

Johannesstraße 4, 86565 Gachenbach, Tel.: (0 82 59) 6 49

Münch, Franz Xaver, Dr.-Ing.,

(Strömungsmechanik)

Gebäude 82, Zimmer 1503, Tel.: 30 10

Mariahilfstraße 8, 81541 München, Tel.: (0 89) 66 38 33

e-mail: franz.muench@unibw-muenchen.de



MB

Muntzinger, Werner F., Dr.-Ing.,
(Maschinenelemente und Konstruktion)
Gebäude 83, Zimmer 0119, Tel.: 33 30 / 31 43
Schelcherweg 26, 82054 Sauerlach
Tel.: (0 81 04) 88 85 18, Fax: (0 81 04) 88 85 19

Nedeljkovic-Groha, Vesna, Dr.-Ing.,
(Produktionstechnik)
Gebäude 83, Zimmer 0113, Tel.: 38 81
Am Point West 2, 83075 Bad Feilnbach, Tel.: (0 80 64) 94 00 Fax: 94 02

Oberle, Berthold, Dr.-Ing.,
(Technische Thermodynamik)
Gebäude 84, Zimmer 13, Tel.: 23 57 / 23 58 / 23 59
Jörg-Lederer-Weg 11, 87435 Kempten, Tel.: (01 71) 3 71 78 95

Sagerer, Rudolf, Dipl.-Ing.,
(Verbrennungskraftmaschinen)
Gebäude 83, Zimmer 0115, Tel.: 31 34 / 25 48
Sebastian-Mutschelle-Straße 3, 85391 Allershausen,
Tel.: (0 81 66) 34 03, Fax: (0 81 66) 52 60

Waldruff, Walter, Dr.-Ing.,
(Systemdynamik und Flugmechanik)
Gebäude 82, Zimmer 1403, Tel.: 31 24
Ferdinand-Kobell-Str. 8, 85540 Haar, Tel: (0 89) 20 34 74 98
e-mail: walter.waldruff@unibw-muenchen.de

Professoren im Ruhestand

Fauner, Gerhard, Dr.-Ing.,
(Werkstofftechnik)
Röntgenstraße 10, 82166 Lochham, Tel.: (0 89) 87 64 35

Herrmann, Jürgen, Dipl.-Ing.,
(Maschinenelemente und Konstruktion)
Gebäude 83, Zimmer 0120, Tel.: 31 40
Sudetenstraße 56, 83052 Bruckmühl, Tel.: (0 80 62) 7 80 48

Hufnagel, Sigurd, Dr.-Ing.,
(Technische Thermodynamik)
Dr.-Otto-Eyrich-Straße 8, 83209 Prien/Chiemsee, Tel.: (0 80 51) 34 61

Kakuschky, Alfred, Dipl.-Ing.,
(Technische Thermodynamik und Technische Mechanik)
Ammerstraße 17, 81479 München 71, Tel.: (0 89) 7 91 60 28

Klees, Roland, Dipl.-Ing., OTL a.D.
(Fertigungstechnik)
Pommernstraße 6, 85521 Ottobrunn, Tel.: (0 89) 6 09 28 45

Knobling, Kurt, Dr.-Ing.,
(Strömungsmechanik)
Arastraße 17, 85579 Neubiberg, Tel.: (0 89) 6 01 04 86

Michael, Klaus, Dipl.-Ing.,
(Luft- und Raumfahrttechnik)
Gebäude 83, Zimmer 0114, Tel.: 31 24 / 31 43 / 23 60
Rotkreuzstraße 12, 86919 Utting, Tel.: (0 88 06) 77 16

Schumann, Manfred, Dr. rer. nat.,
(Chemie)
Marsopstraße 32, 81245 München, Tel.: (0 89) 83 11 99

Steinberger, Klaus, Dipl.-Ing.,
(Maschinenelemente und Konstruktion)
Kleiststraße 7, 85521 Ottobrunn, Tel.: (0 89) 6 01 53 06

Weisser, Theodor-Wolfgang, Dipl.-Ing. †
(Technische Mechanik)
Gebäude 33, Zimmer 2354, Tel.: 20 62
Ringstraße 153, 82041 Oberhaching, Tel.: (0 89) 6 13 17 31

Windemuth, Eberhard, Dipl.-Ing.,
(Strömungsmaschinen)
Feldstraße 20 a, 85521 Ottobrunn, Tel.: (0 89) 6 09 29 68

Zeman, Alfred, Dr. rer. nat.,
(Chemie)
Gebäude 33, Zimmer 3353, Tel.: 20 70
Daxerstraße 3, 83666 Waakirchen/Schaftlach, Tel.: (0 80 21) 55 85

Honorarprofessoren

Blankenagel, Hans-Jürgen, Prof. Dr.-Ing.,
(Waffen- und Munitionstechnik)
Marxbauerstraße 9, 83607 Holzkirchen, Tel.: (0 80 24) 39 33

MB

Franke, Hans M., Prof., Dipl.-Ing.,
(Projektstudien)
Beratender Ingenieur, Schloßchenweg 6, 04155 Leipzig, Tel.: 59 10 27
Hainbuchenstraße 26, 82024 Taufkirchen, Tel.: (0 89) 6 12 16 86

Held, Manfred, Prof. Dr. rer. nat.,
(Munitionstechnik, Studienschwerpunkt WT)
Hauptabteilungsleiter bei Fa. DASA, Schrobenhausen
86529 Schrobenhausen, Tel.: (0 82 52) 99 63 45, priv.: (0 82 52) 74 34

Lehrbeauftragte

Bloudek, Gerhard
(Elektrische Antriebe)
Putzbrunner Straße 92, 85521 Ottobrunn, Tel.: (0 89) 6 01 72 38
Sprechstunde nach Vereinbarung

Kaltsidou-Kloster, Danai, Prof. Dr.-Ing.,
(Technische Mechanik)
Rümannstraße 61/5, 80804 München, Tel.: (0 89) 3 61 57 06
Sprechstunde nach Vereinbarung

Kessler, Stephan, Dipl.-Ing.,
(Fördertechnik)
Akademischer Rat an der TU München
Lehrstuhl für Fördertechnik Materialfluß Logistik
Boltzmannstraße 15, 85748 Garching, Tel.: (0 89) 28 91 59 25
Landshuter Allee 116, 80637 München
e-mail: kessler@fml.mw.tum.de
Sprechstunde nach Vereinbarung

Knobling, Kurt, Prof. Dr.-Ing.,
(Hubschraubertechnik)
Arastraße 17, 85579 Neubiberg, Tel.: (0 89) 6 01 04 86
Sprechstunde nach Vereinbarung

Knobloch, Jürgen, Dr. rer. nat.,
(Chemie der Explosivstoffe)
Liebigstraße 17, 84544 Aschau a.Inn, Tel.: (0 86 38) 68 - 3 10 Fax: 68 - 3 47
Sprechstunde nach Vereinbarung

Kraus, Rafaela, Dr.,
(Industriebetriebslehre IBL)
(Betriebswirtschaftslehre BWL)
Freie Mitarbeiterin AllianzVersAG
Palmstraße 3, 80469 München, Tel.: (0 89) 2 01 38 45
Sprechstunde nach Vereinbarung

Künkler, Hermann, Dr.-Ing.,
(Raumfahrtantriebe)
Nußbaumweg 19, 85521 Ottobrunn, Tel.: (0 89) 6 09 38 71
Sprechstunde nach Vereinbarung

Nußbaum, Manfred, Prof. Dr. rer. nat.,
(Ingenieurinformatik III)
Gebäude 41/300, Zimmer 1315, Tel.: 22 70 / 32 67
Kleiststraße 6, 85521 Ottobrunn, Tel.: (0 89) 6 01 33 83
Sprechstunde nach Vereinbarung

Petz, Siegfried, Dipl.-Ing.,
(Arbeitsschutz, PLV), (Maschinenschutz)
Gewerbeaufsichtsamt Landshut
Postfach 24 40, 84008 Landshut
Sprechstunde nach Vereinbarung

Reif, Thomas, Rechtsanwalt und Verwaltungsdirektor
(Umweltrecht)
Süddeutsche Metallberufsgenossenschaft,
80639 München, Arnulfstraße 283
80798 München, Görresstraße 28, Tel.: (0 89) 2 71 41 35
Sprechstunde nach Vereinbarung

Stähler-May, Dagmar, Rechtsanwältin
(Rechtslehre I und II)
Rosenheimer Landstraße 62, 85521 Ottobrunn, Tel.: (0 89) 6 09 58 04
Sprechstunde nach Vereinbarung

Veit, Manfred, Dipl.-Ing.,
(Flugsicherheit)
Rennertshofener Weg 5, 86633 Neuburg/Bittenbrunn
Sprechstunde nach Vereinbarung

Wanninger, Paul, Dr. rer. nat.,
(Betriebl. Verfahrenstechnik, Chemie und Explosivstoffe)
Adelsberg 15, 84533 Markt, Tel.: (0 86 78) 15 97
Sprechstunde nach Vereinbarung

MB

Windemuth, Eberhard, Prof. Dipl.-Ing.,
(Techn. Strömungsmechanik)
Feldstraße 20a, 85521 Ottobrunn, Tel.: (0 89) 6 09 29 68
Sprechstunde nach Vereinbarung

Wurst, Th.K., Dr.-Ing.,
(Kälte-, Kryo- u. Klimatechnik)
Carl-Orff-Weg 3, 82008 Unterhaching
Sprechstunde nach Vereinbarung

Zech, Johann, Dr.-Ing.,
(Techn. Überwachung von Kraftwerksanlagen)
TÜV Süddeutschland Bau und Betrieb GmbH
Westendstr. 199, 80686 München
Ankogelstraße 46, 81825 München, Tel.: (0 89) 57 91 15 76
Fax: (0 89) 57 91 15 94
e-mail: Johann.B.Zech@tuevs.de
Sprechstunde nach Vereinbarung

Zitzelsberger, Horst, Dr. rer. nat.,
(Ökologie)
Eggenfeldener Straße 89, 81929 München, Tel.: (0 89) 9 30 21 45
Sprechstunde nach Vereinbarung

Lehrkraft für besondere Aufgaben:

Baumscheiper, Clemens KKpt, Dipl.-Ing.,
(Studienschwerpunkt Schiffsbetriebstechnik/Kraftwerkstechnik
bzw. Energie- und Marinetchnik)
Gebäude 82, Zimmer 1504, Tel.: 31 41
e-mail: clemens.baumscheiper@unibw-muenchen.de.

Wissenschaftliche Einrichtungen

Maschinenelemente und Fördertechnik

N.N.

Professor Dr.-Ing. Harald *Meyer*

Professor Dr.-Ing. Werner *Muntzinger*

Professorin Dr.-Ing. Vesna *Nedeljkovic-Groha*

Technologie und Waffentechnik

Professor Dipl.-Ing. Johann G. *Höcherl*

Professor Dipl.-Ing. Hartmut *Lorenz*

Angewandte Mechanik und Fahrzeugbau

Professor Dipl.-Ing. Ernst-Michael *Hackbarth*

N.N.

Luft- und Raumfahrzeuge

Professor Dipl.-Ing. Manfred *Berger*

Professor Dr.-Ing. Walter *Waldruff*

Professor Dr.-Ing. F.-X. *Münch*

KKpt Dipl.-Ing. Clemens *Baumscheiper*

Thermische Maschinen und Geräte

Professor Dr.-Ing. Wieland *Meyer*

Professor Dr.-Ing. Berthold *Oberle*

Professor Dipl.-Ing. Rudolf *Sagerer*

Umwelttechnik und Chemie

Professor Dr.-Ing. Karl *Koch*

MB

Lehrveranstaltungen

3. Trimester - Studienjahrgang 1999, 4 Studiengruppen (M 3 ABCD)

Pflichtfächer			Raum	
21030101	Ingenieurmathematik Vorlesung/Übung 3 TWS			
M 3 AB	Fr	10.00 - 12.15	36/01241	Achhammer
M 3 CD	Mo	08.00 - 10.45	36/01241	Achhammer
51030302	Technische Mechanik/Festigkeitslehre Vorlesung/Übung 3 TWS			
M 3 ABCD	Di	10.00 - 12.15	36/01153	Kaltsidou-Kloster
51030403	Technische Strömungsmechanik Vorlesung/Übung 3 TWS			
M 3 ABCD	Do	10.00 - 12.15	36/01153	Münch
51030504	Technische Thermodynamik Vorlesung/Übung 5 TWS			
M 3 ABCD	Di	08.00 - 09.30	36/01153	Oberle
	Mi	08.00 - 10.45	36/01153	Oberle
51030105	Maschinenelemente I Vorlesung 2 TWS/Seminarübung 2 TWS			
M 3 ABCD	Do	13.00 - 14.30	36/01153	Muntzinger
M 3 AB	Fr	08.00 - 09.30	35/2210	Muntzinger/ N. N.
M 3 CD	Fr	10.00 - 11.30	35/2210	Muntzinger/ N. N.
51030106	Konstruktion I Seminarübung 2 TWS			
M 3 AB	Di	13.00 - 14.30	36/01152	Muntzinger/ N. N.
M 3 CD	Di	15.00 - 16.30	36/01152	Muntzinger/ N. N.

Pflichtfächer**Raum**

51030207	Werkstofftechnik (Metalle) Praktikum 2 TWS				
M 3 A	Mo	10.00 - 11.30	82/300	Lorenz	
M 3 B	Di	15.00 - 16.30	82/300	Lorenz	
M 3 C	Di	13.00 - 14.30	82/300	Lorenz	
M 3 D	Mo	13.00 - 14.30	82/300	Lorenz	
51030208	Kunststofftechnik und Sonderwerkstoffe Vorlesung/Übung 2 TWS				
M 3 ABCD	M	10.45 - 12.15	36/01153	Lorenz	
21030109	Ingenieurinformatik II Vorlesung/Übung 2 TWS				
M 3 A	Mo	08.00 - 09.30	RZ/PC-Raum	Lindemann/ Finsterwalder	
M 3 B	Mo	10.00 - 11.30	RZ/PC-Raum	Lindemann/ Finsterwalder	
M 3 C	Mo	13.00 - 14.30	RZ/PC-Raum	Achhammer/ Lindemann	
M 3 D	Mo	15.00 - 16.30	RZ/PC-Raum	Achhammer/ Lindemann	
	Militärische Sprachausbildung (NATO-Englisch) Seminarübung 2 TWS				
M 3 ABCD	Do	17.00 - 18.30	36/SprZ	Tübbecke	

8. Trimester (Studienjahrgang 1997, 6 Studiengruppen)

Studienschwerpunkt Kfz.-Technik KT:	Studiengruppen	M 8 A, B
Studienschwerpunkt Waffentechnik WT:	Studiengruppe	M 8 C
Studienschwerpunkt Luft- und Raumfahrttechnik LRT:	Studiengruppe	M 8 D
Studienschwerpunkt Umwelttechnik UT:	Studiengruppe	M 8 E
Studienschwerpunkt Energieanlagen- und Marinetechnik EMT:	Studiengruppe	M 8 F

Pflichtfächer

Raum

51080501	Maschinentechnisches Praktikum Kfz.-Technik: Praktikum 2 TWS			
M 8 A	Mo 10.00 - 11.30	Halle 150		Hackbarth/Münch/ Sagerer/Berger
M 8 B	Mo 13.00 - 14.30	Halle 150		Hackbarth/Münch/ Sagerer/Berger
	Luft- und Raumfahrttechnik: Praktikum 2 TWS			
M 8 D	Di 10.45 - 12.15	Halle 84		Münch/Oberle
	Umwelttechnik: Praktikum 2 TWS			
M 8 E	Di 13.00 - 14.30			Koch/Sagerer
	Energie- und Marinetechnik: Praktikum 3 TWS			
M 8 F	Di 13.00 - 15.45			Baumscheiper/ Meyer W./Oberle
	Termineinteilung durch KKpt Baumscheiper bei Trimesterbeginn			
51080002	Anleitung zu selbständigem Arbeiten (Diplomarbeit) 5 TWS			
M 8 ABCDF	Fr 08.00 - 12.15			
M 8 E	Di 10.45 - 12.15			
M 8 E	Fr 10.00 - 12.15			
51080203	Kraftwerkstechnik Vorlesung/Übung 2 TWS			
M 8 E	Mi 08.00 - 09.30	36/01242		Windemuth
51080104	Werkzeugmaschinen Vorlesung 3 TWS			
M 8 ABCDEF	Di 13.00 - 15.45	33/2401		N.-Groha

51080206	Kettenfahrzeugtechnik Vorlesung/Übung 2 TWS M 8 AB Di 08.00 - 09.30	Halle 150	Hackbarth
51080207	Radfahrzeugtechnik Vorlesung/Übung 3 TWS M 8 AB Di 10.00 - 12.15	Halle 150	Hackbarth
51080508	Verbrennungskraftmaschinen Vorlesung/Übung 2 TWS M 8 AB Mo 08.00 - 09.30	36/01242	Sagerer
51080509	Verkehrstechnisches Praktikum Praktikum 1 TWS M 8 A Mo 11.30 - 12.15	Halle 150	Hackbarth/ MeyerW./ Münch/ Sagerer
	M 8 B Mo 14.30 - 15.15	Halle 150	Hackbarth/ MeyerW./ Münch/ Sagerer
51080510	Fahrzeugtechnik Seminarübung 2 TWS M 8 AB Do 10.00 - 11.30	Halle 150	Hackbarth/ Sagerer
51080011	Waffentechnik Vorlesung/Übung 3 TWS M 8 C Di 10.00 - 12.15	36/01152	Höcherl
51080012	Munitionstechnik Vorlesung/Übung 2 TWS M 8 C Mo 13.00 - 14.30	36/01241	Höcherl
51080013	Nukleare Waffen Vorlesung/Übung 3 TWS M 8 C Mo 15.00 - 17.15	36/01243	Lorenz
51080414	Hubschraubertechnik Vorlesung/Übung 3 TWS M 8 D Di 08.00 - 10.45	36/01243	Knobling
51080415	Aerodynamische Probleme der Raumfahrt Vorlesung 3 TWS M 8 D Mo 13.00 - 15.45	36/01242	Münch



51080416	Strömungsmaschinen für LRT Vorlesung 2 TWS M 8 D Mo 10.45 - 12.15	36/01242	Meyer, W.
51080417	Raumfahrzeuge Vorlesung 2 TWS M 8 D Do 10.00 - 11.30	36/01243	N. N.
51080018	Umweltrecht Vorlesung/Übung 3 TWS M 8 E Do 16.00 - 18.15	36/01241	Reif
51080019	Gewässerschutz Vorlesung/Übung 2 TWS M 8 E Do 10.00 - 11.30	36/01152	Koch
51080020	Akustik und Schallschutz Vorlesung/Übung 2 TWS M 8 E Fr 08.00 - 09.30	36/01241	N. N.
51080021	Umweltlabor Praktikum 1 TWS M 8 E Di 14.30 - 15.15		Koch/Sagerer
51080022	Verbrennungskraftmaschinen Vorlesung/Übung 2 TWS M 8 F Di 08.00 - 09.30	36/01242	Sagerer
51080023	Kraftwerksanlagen Vorlesung/Übung 3 TWS M 8 F Di 10.00 - 12.15	33/2420	Baumscheiper
51080025	Strömungsmaschinen für EMT Vorlesung/Übung 2 TWS M 8 F Do 10.00 - 11.30	33/2331	Meyer, W.

Wahlpflichtfächer

Allgemeinwissenschaftliche Wahlpflichtfächer (EGA)

Vorlesung 2 TWS
M 8 ACDEF Do 08.00 - 09.30 siehe FB BW

Technische Wahlpflichtfächer

- 51080029 Fernerkundungsmethoden
Vorlesung/Übung 3 TWS
M 8 ABCDEF Mi 10.00 - 12.15 33/1315 Nußbaum
- 51080032 Programmieren und Softwaretechnik
Vorlesung/Übung 3 TWS
M 8 ABCDEF Mi 10.00 - 12.15 33/1318 Finsterwalder/
Lindemann
- 51080030 Sonderprobleme der Kfz-Technik/Simulation
mit Mathematica
Vorlesung/Übung 3 TWS
M 8 ABCDEF Mi 10.00 - 12.15 33/1319 Achhammer
- 51080310 Optische Methoden der Qualitätssicherung
Vorlesung/Übung 3 TWS
M 8 ABCDEF Mi 10.00 - 12.15 33/1320 Ficker

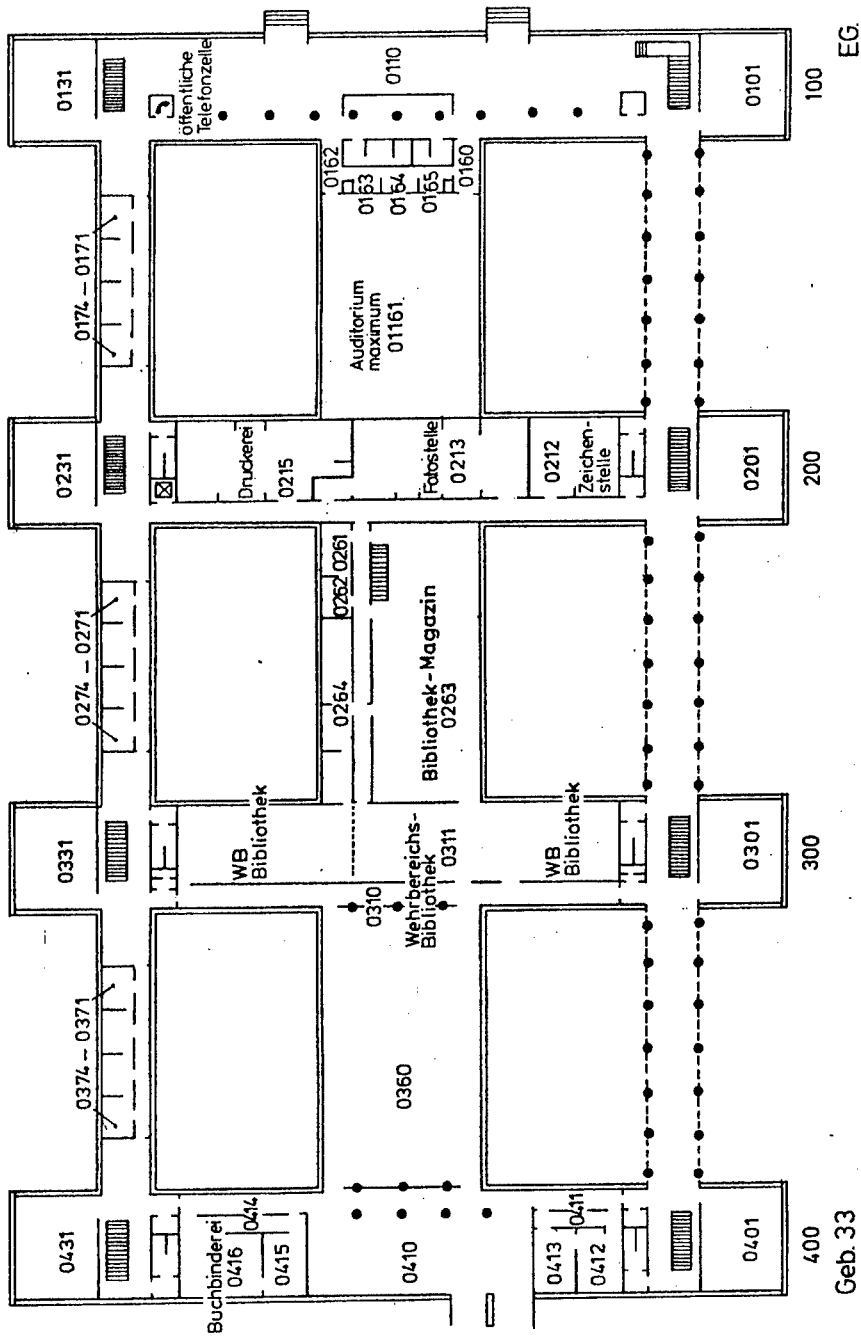

Geb. 33

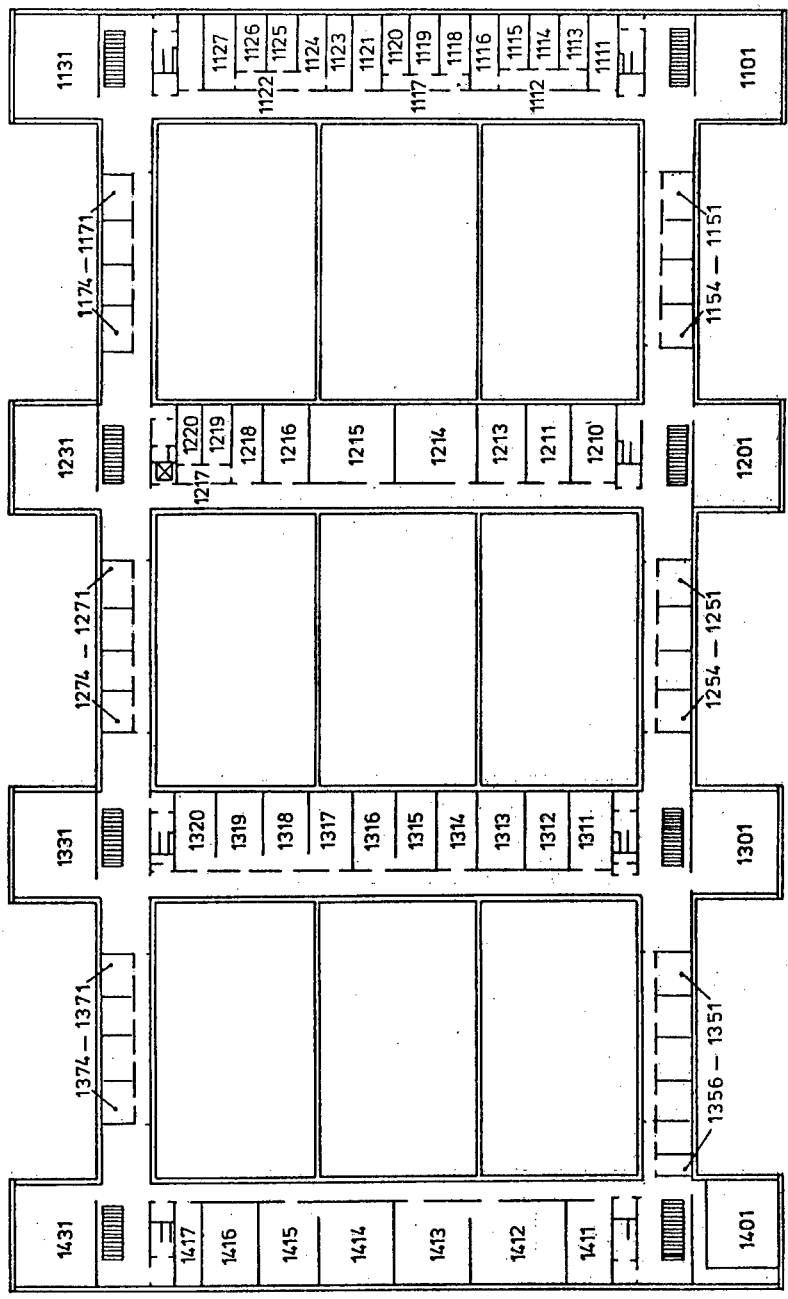

100
1. OG.

200

300

400
Geb. 33



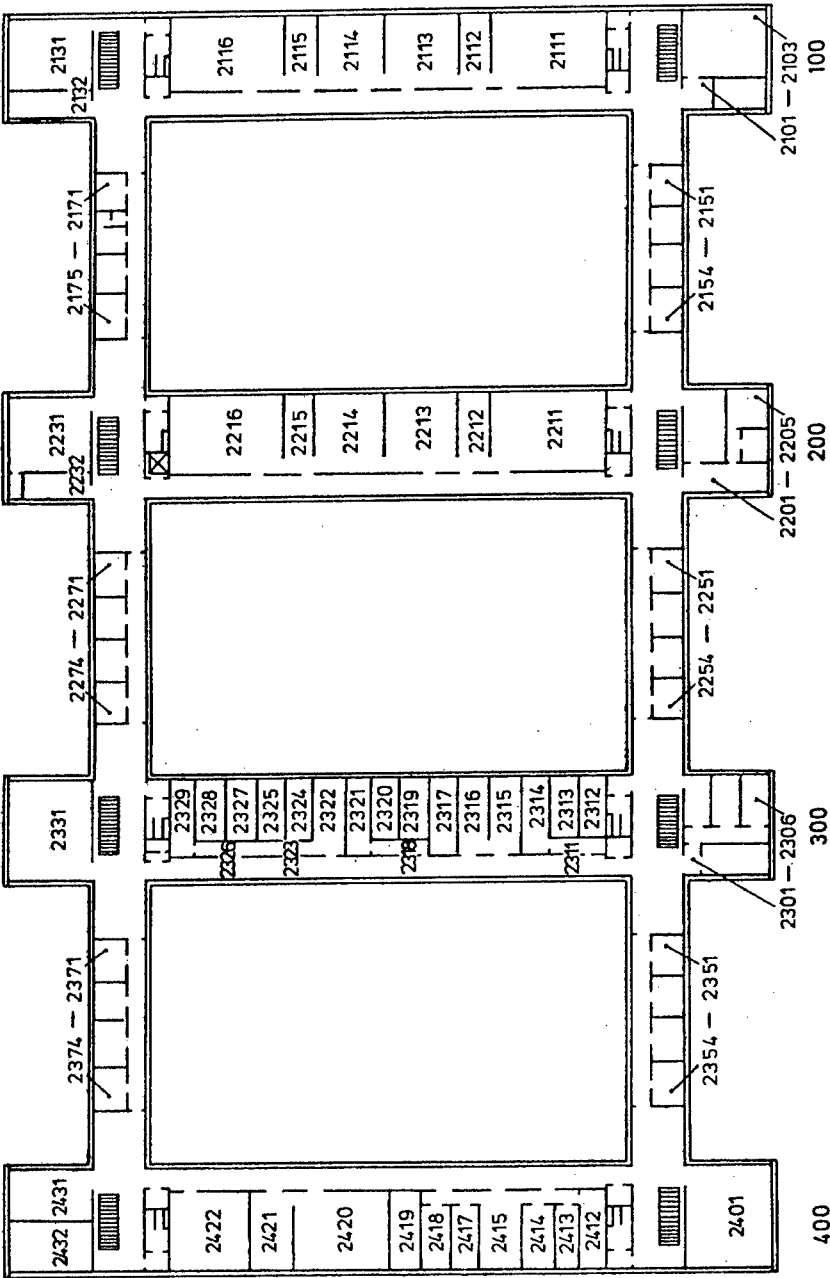

2.OG.

300

400

Geb.33

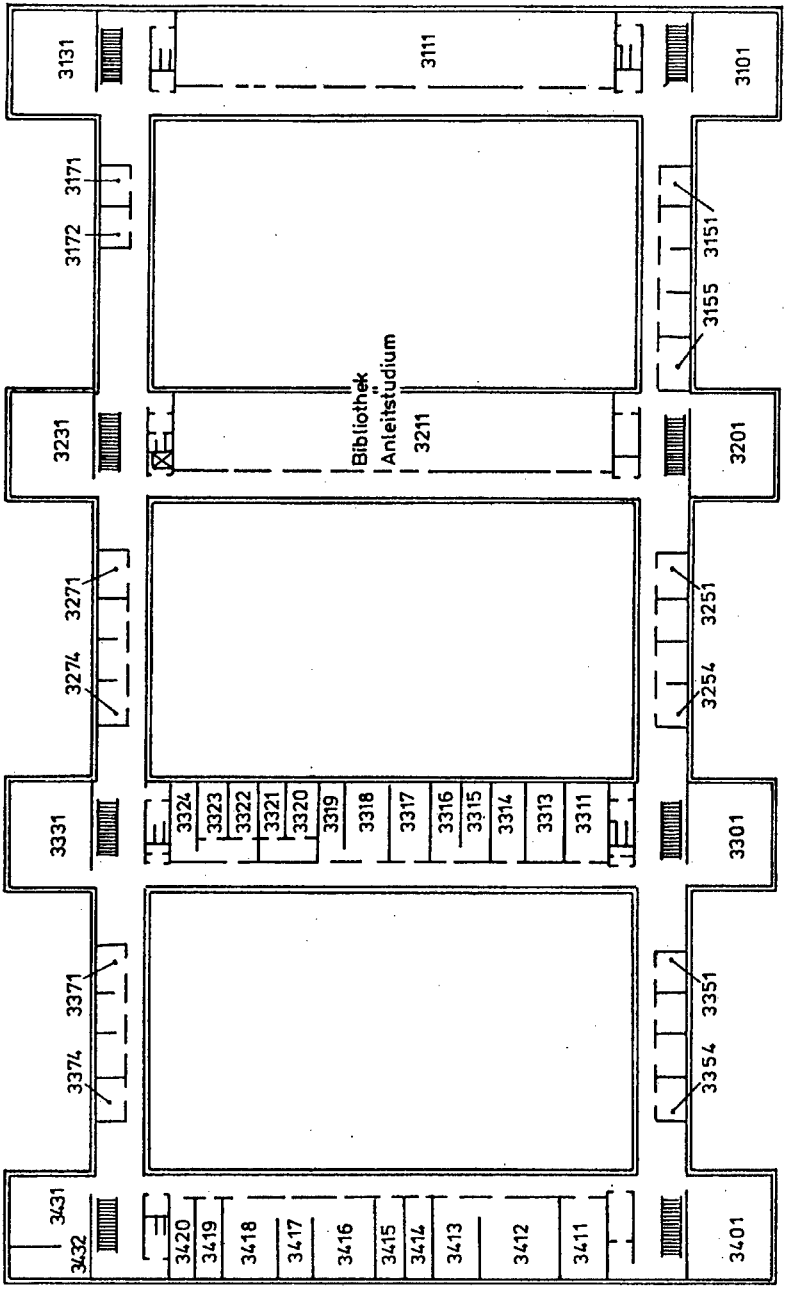

100
300

200

300

400

Geb. 33



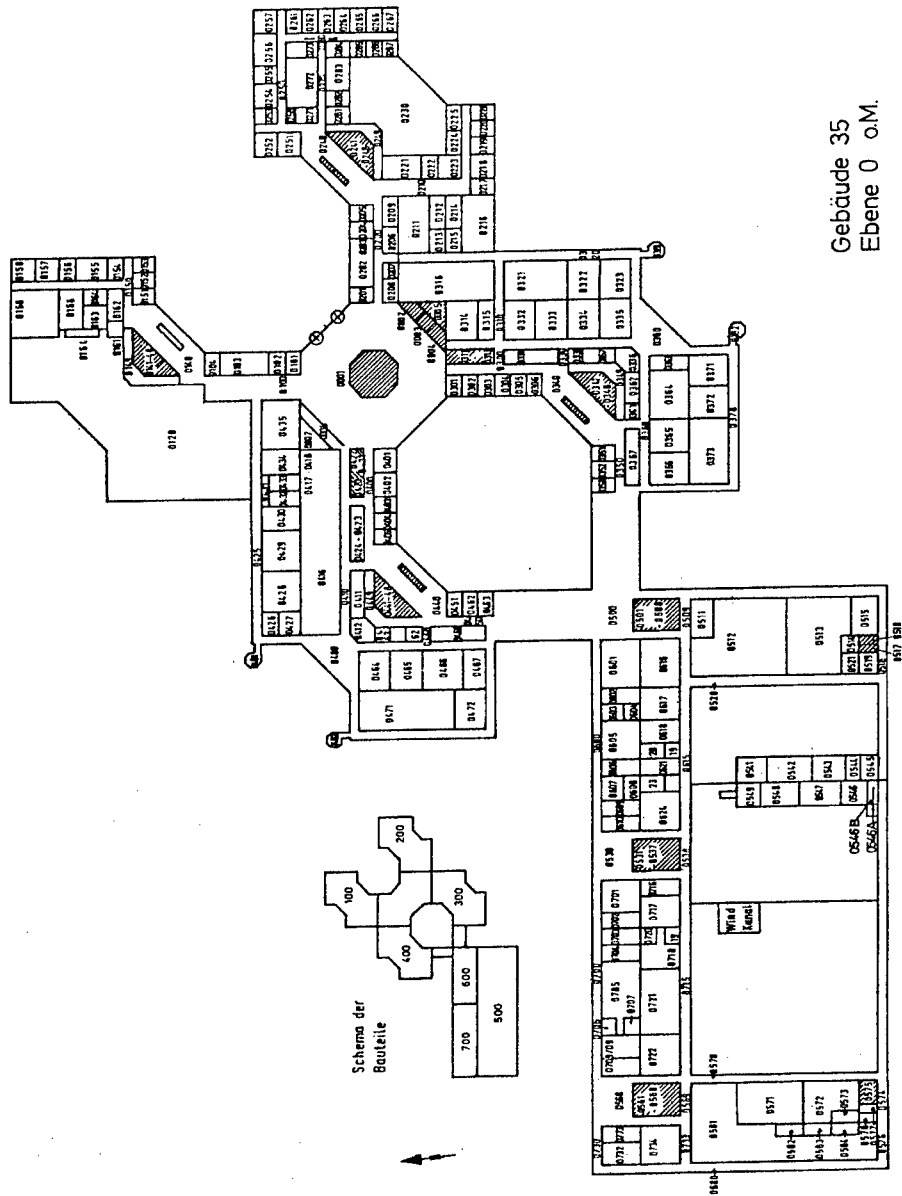

Gebäude 35
Ebene 0 a.M.

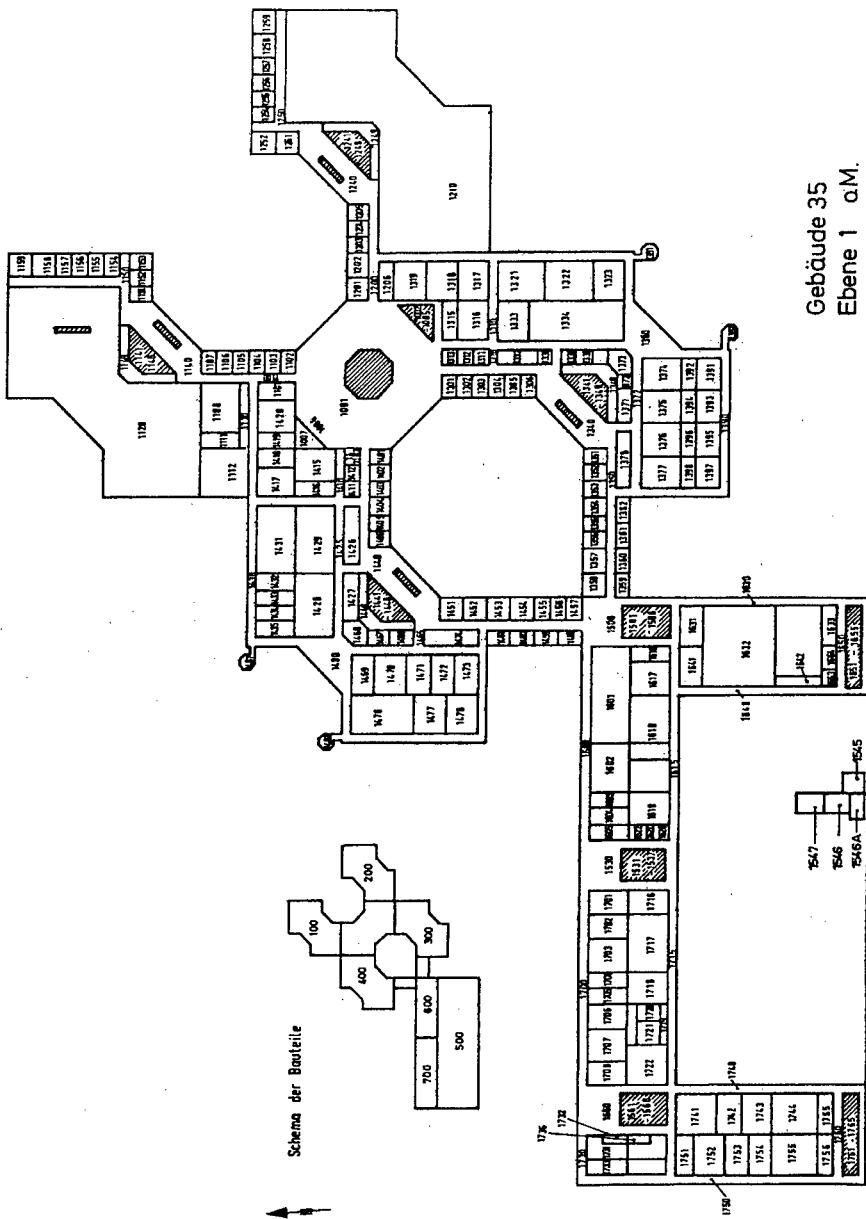

Gebäude 35
Ebene 1 a.M.

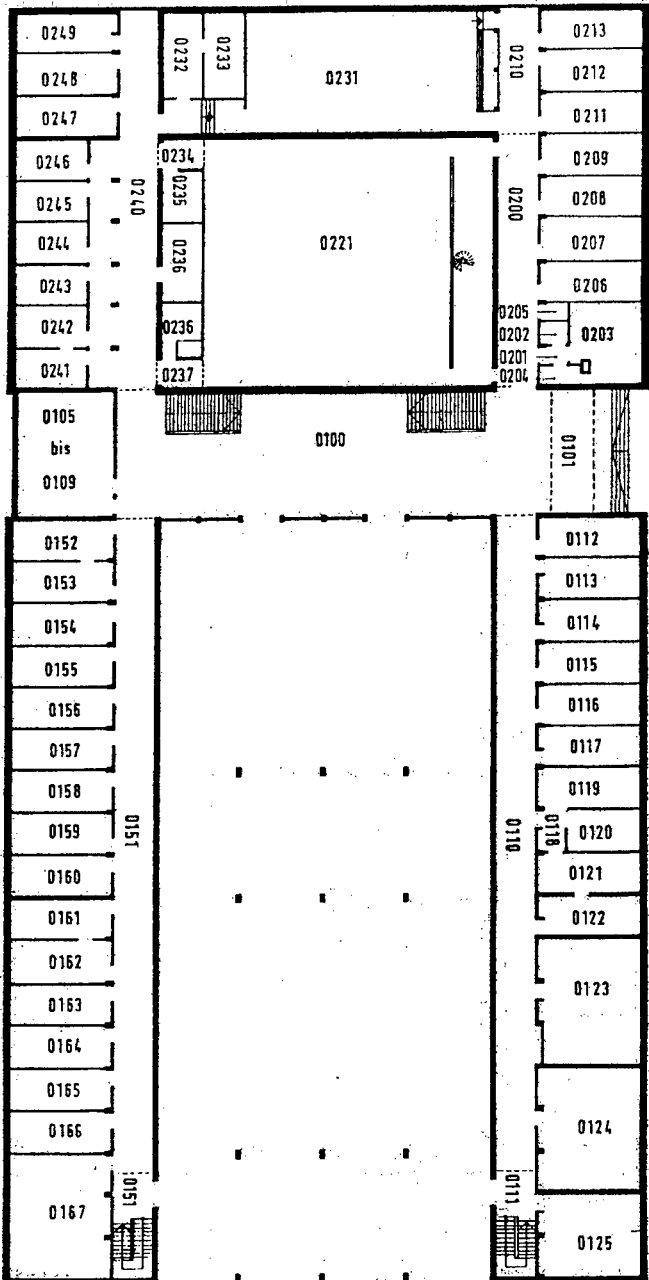

Gebäude 36
Ebene 0
o. M. 335

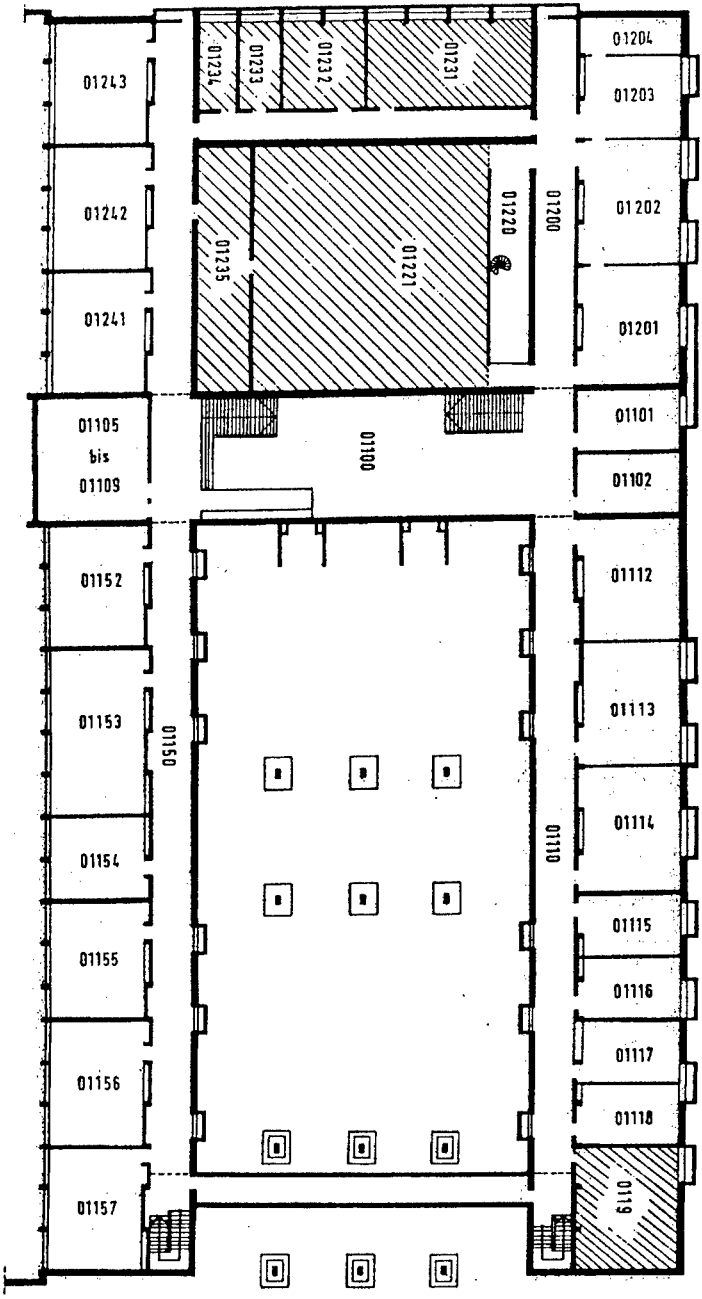

Gebäude 36
Ebene 01
o.M.
33



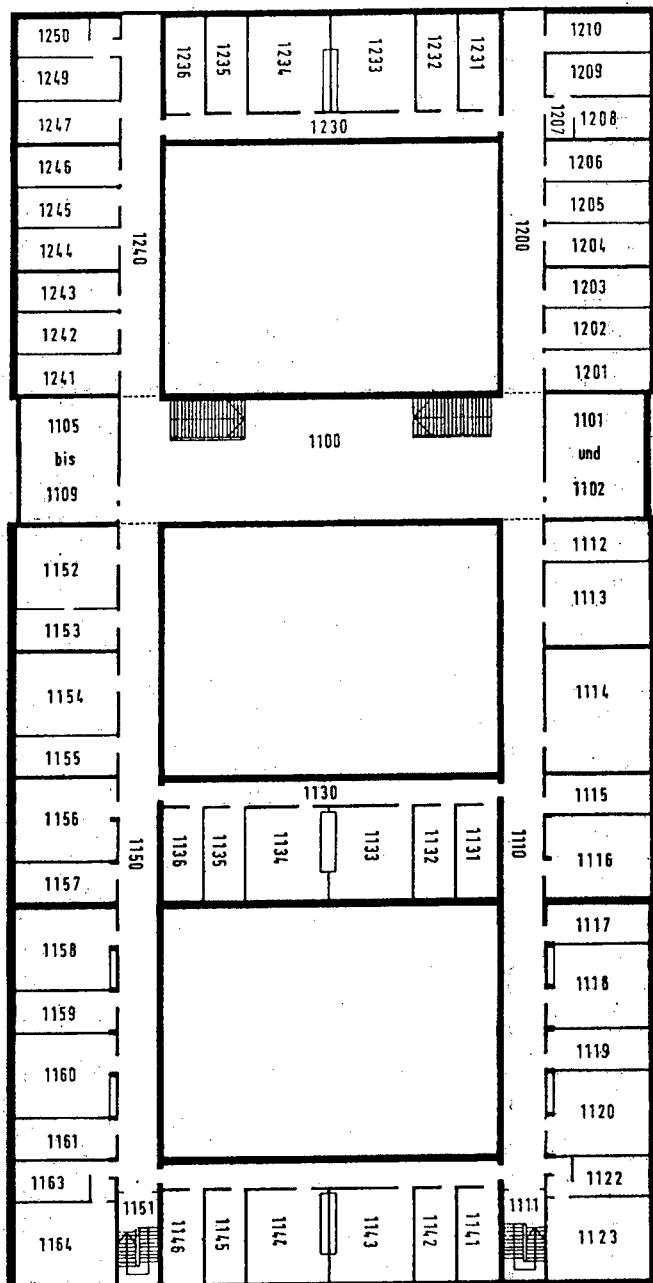

Gebäude 36
Ebene 1
o.M.



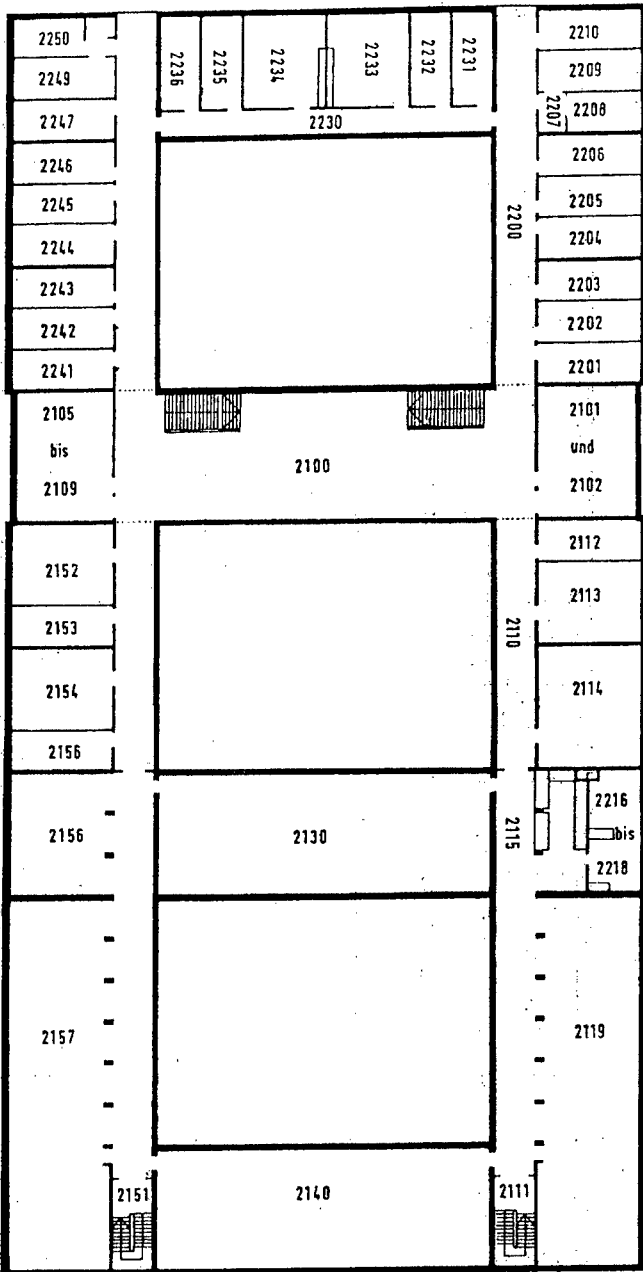

Gebäude 36
Ebene 2
o.M.



Geb. 37/200
E 0

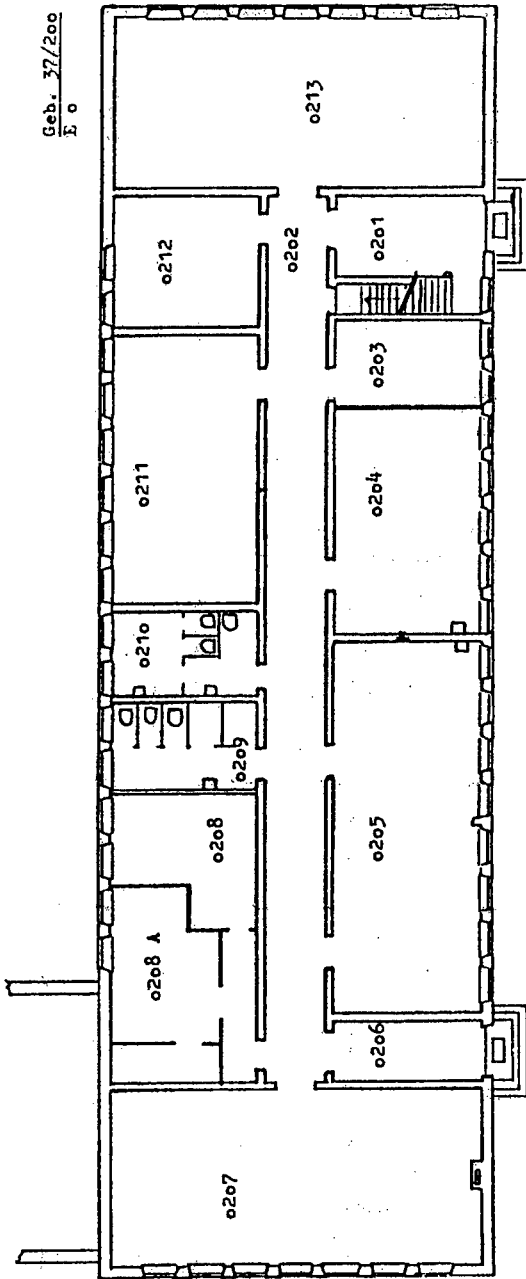

Geb. 37/200
E 1

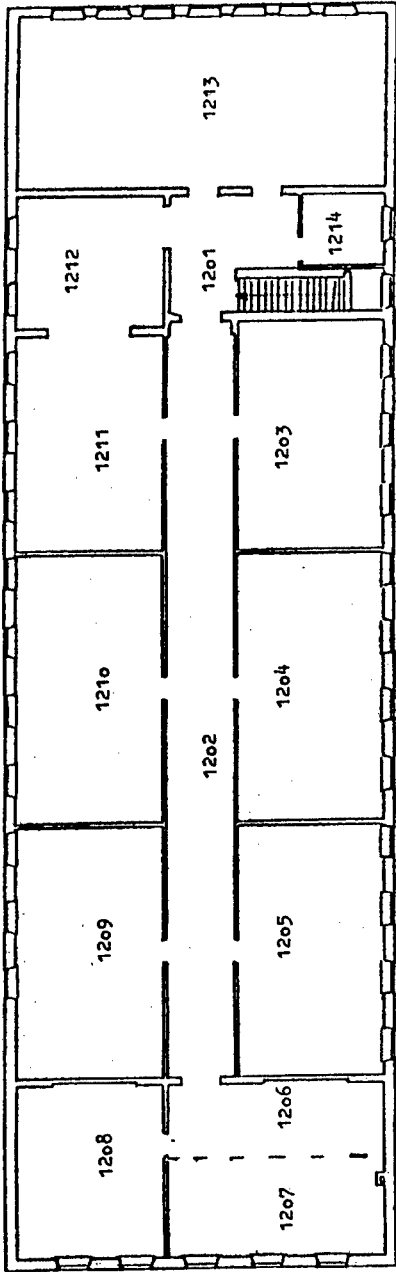

Alphabetisches Namensregister

A

Abel 298, 303
Abraham 117
Achhammer 280, 281, 284
Adam 164
Afting 123
Agricola 259
Amelung 228
Anker 9
Anothainart 127
Appel 114, 116, 121
Arnold 104
Ascherl 91
Assesov 236
Aßmuth 114
Aurnhammer 168
Aust 60
Avenhaus 12, 141, 142, 149

B

Bachhuber 89
Backenecker 303
Baehren 41
Bähr 254, 255, 260
Bajda 92
Balfanz 280, 281, 284
Balzer 149
Bär 10, 171
Barabas 114, 115, 116, 123
Bargstedt 90
Barke 82, 83
Baronowski 264
Barth, Ch. 254, 262
Barth, N. 87
Barth, P. 291
Bauer, A. 122, 123
Bauer, F. L. 15

Bauer, G. 119, 124, 126
Bauer, H. F. 163
Baumann, M. 236
Baumann, T. 121
Baumgärtner, A. 168
Baumgärtner, H. 116, 127
Baumhauer 82
Baumscheiper 314, 320, 321
Bausch, G. 66
Bausch, H. 117
Bausch, S. 41
Bayer 34
Bayerstadler 127
Bechteler 74, 87, 88, 252
Becker, B. 255, 263
Becker, G. 33
Becker, J. 119, 127
Becker, K. 89
Becker, M. 100, 103
Beckmann 298
Beermann 194
Behr 114
Beineke 73, 105
Belage-Werbitzky 148
Bell 84
Berchtold, C. 149
Berchtold, J. 290
Berchtold, M. 91
Berg 255, 261
Berger, K.-U. 77, 127
Berger, M. 315, 321
Berger, W. 171
Beuningen van 77
Beutel 32
Biberger 106
Bichler 147
Bieber 24
Biel 73, 92
Birg 300

Birkett 41, 42
Bischoff 172
Bissels 259
Bittner, J. 41
Bittner, W. 173
Blankenagel 317
Blochum 125
Bloudek 318
Boese 176
Bofinger 88
Bogdan 40
Böge 74, 77, 81
Böhm 225, 230, 236
Bölkow 15
Bonß 224, 225, 227, 235
Boo 123
Booker 40
Borchert 148
Börger 77
Borghoff 141, 142, 146
Born 203
Bornemann 230
Borodulkin 126
Böttcher, H. V. 14
Böttcher, J. 12, 297, 298, 306
Böttcher, K. 24, 27
Böttcher, K.-J. 168
Böttiger 116, 126
Bouthinon 41, 42
Brade 149
Bramm 125
Brand 176
Brandl 306
Brandmeier 60
Brandt 225, 227, 234, 236
Braun, G. E. 254, 255, 264
Braun, O. 148
Braun, S. 143, 145
Brechenmacher 230, 232
Breitenstein 258
Brendlin 77

Brenken 20
Breuer 165, 174
Brinkmann 24
Brocksch 30
Broda-Kaschube 291
Broich 88
Brose 119, 124
Brüning 170
Brunner, Ch. 31
Brunner, K. 17, 100, 104, 105
Bucher 260
Buck 172
Bühler 140, 147
Bullemer 117
Büllesbach 77
Bumiller 165, 170
Burde 29, 30, 31
Bürgener 176
Burgmair 127
Busch-Lüty 290
Büttner 118, 126

C

Capek 89
Cardamone 176
Caspary 100, 103, 104, 107
Chladek 123
Chossy von 115, 121
Christl 89
Claussen 163
Cojocarú 259
Collmer 224, 230, 235
Conradi 22
Cuntze 164
Cusimano-Kunz 42
Czarnecki von 165
Czerwek-Müller 194, 224, 254, 280

D

Daiderich 234
Dalichau 115, 118, 124
Danzer 280
Deisting 106
Demel 227, 232
Derichsweiler 147
Dick 90
Dickmanns 12, 163
Dissel 178
Dittmeier-Krüppel 65
Doenecke 165
Dohmen 145, 149
Dörband 30
Dorda 127
Dorrer 17, 101
Drees 122
Dreincker 92
Dutta 86
Dzulko 122

E

Eberhardt 26, 254
Ebner, K. 9
Ebner, M. 107
Eder, B. 89
Eder, R. 23
Egger 169
Eggersdorfer 90
Egler 42
Ehmer 305
Eichhorn 15
Eidel 174
Eidenmüller 164
Eisele, I. 116, 127
Eisenlohr 282
Eissfeller 72, 100, 107
Elbl 146
Elkar 225, 227, 237
Ellmann 168

Ellwein 15
Elsner 88
Emmerling 161, 171
Engerth 14
Englberger 297, 298, 304
Engstler 170
Ennenbach 196, 201
Eppelein 24
Esser 235
Ewald 74, 85

F

Fahlbusch 161, 174
Falter 169
Färber 161, 175, 252
Farshi Haghro 88
Fastenmeier 114, 116, 124
Fauner 316
Fauser 89
Faust, T. 106
Feldmann 84
Feng 263
Fickentscher 72
Fierek 304, 305, 306
Fink, A. 301
Finsterwalder 280, 281, 284
Fischalek 149
Fischbacher 160
Fischer, B. 84
Fischer, O. 77
Fischer-Winkelmann 255, 259
Fleckenstein, B. 9
Fleckenstein, G. 41
Fleischer 164, 170
Flemmer 121, 291
Fliaster 259
Fohrer 178
Foit 237
Förg 81
Forster 122
Fottner 160, 161, 176

Franke 318
Freisberg 262
Frendl 122, 123
Freundenberg 31
Frey 178
Friedel-Howe 281, 284
Friedrich, P. 255, 263
Friedrich, W. 173
Frikell 77
Fritsch, A. 170
Fritsch, M. 232, 237, 252
Fritz 19
Funke 27
Fürmetz 72, 73, 74, 91, 92

G

Gabler 177
Gaffal 118, 119, 126
Gallent 89
Gansow 11
Ganter 30
Gantzer 101
Garmatsch 123
Garrel von 178
Gebbeken 72, 74, 82
Gehring 236
Geiger 127
Geismann 228
Geissler, H.-U. 141
Geißler, K. 194, 196, 199
Geitz 78
Geramanis 199
Geblein 126
Giesecke 14
Gläser 86
Gleißner 265
Glinka 125
Goepfert 296
Gondro 123
Göpfert 298, 304

Gordzielik 224
Görisch 78
Gottswinter 84
Gottwald 117
Grabert 86
Gradischnig 105
Graefe, V. 160, 161, 172
Graeff 198
Graf, F. W. 11
Graf, K.-P. 296, 297, 298, 304
Grafarend 14
Gräfe, G. 81, 104
Graßnick 126
Gregor 177
Greither 141, 142, 146
Gretschel 261
Greulich 82
Grevé 23, 72
Gries 23
Grigat 224
Gromadski 122
Gross 10, 26, 224
Groß, P. 264
Größl 282, 283
Groth 175
Grötzbach 118, 125
Grüner 127
Gudladt 160, 161, 171
Gündel 104
Günthert 11, 74, 87, 89, 252
Gutmann 20
Gutmayer 90
Gwinner 160, 161, 169

H

Haas, G. 176
Haas, L. 89
Habiyambere 81
Hackbarth 8, 11, 12, 315, 321
Hackfort 194, 195, 196, 203

Hafeneder 30
 Häfner 22
 Hagel 119, 121
 Hagen 27, 33
 Hager 305
 Häger 236
 Hahn, H. 150
 Hahn, S. 148
 Hanke 228
 Hansen 263
 Hansohn 254, 255, 261
 Happel 166
 Harrer 119, 126
 Hartmann 72, 78, 88
 Hartmann, S. 78
 Haselbeck 91
 Häusler 11, 161, 174
 Heckel 163
 Heggenberger 126
 Heidelberg 15
 Heiden 27
 Heidler 125
 Heieis 233
 Heien 148
 Heilek 86
 Heilmann 25
 Hein 100, 106
 Heinen, A. 74, 82, 83
 Heinen, E. 15
 Heister 102, 104
 Held, M. 318
 Held, W. 166
 Hellmann 24
 Helwig 107
 Hemm 76
 Hendrich 114, 116, 125
 Henning 33
 Hergott 224
 Hermanns 122, 254, 255, 260
 Herrmann 316
 Herzer 92
 Hess 21
 Hessenberger 281, 284
 Heubusch 305
 Heursch 148
 Hiermaier 78
 Hildebrandt, H. 101
 Hildenband, A. 23
 Hildenbrand 160
 Hildenbrand, U. 41
 Hildinger 125
 Hilgenfeld 176
 Hill 84, 85
 Hiller 78, 125
 Hiltwein 194, 202
 Hindelang 163, 166, 172
 Hirth 169
 Hisatake 63
 Höcherl 124
 Höcherl, H. 282
 Höcherl, J. G. 314, 315, 321
 Hof 199
 Hoffmann, Alfred 194, 196, 199
 Hoffmann, Andrea 254, 261
 Hoffmann, Armin 26, 280
 Hoffmann, K. 114, 116, 123
 Hoffmann, Reinmut
 296, 297, 298, 305
 Hoffmann, Rudi 203
 Hofmann, Hans 142, 149
 Hofmann, Harald 124
 Hofmann, M. 145, 149
 Hofmann, O. 78
 Hofmann, S. 19
 Hofmann, U. 177
 Höge 119
 Höher 256, 260
 Höhne 65
 Holzmair 82, 83
 Homeier 176
 Hopf 118, 124
 Horelt 41, 42

Horn, A. 75
Horn, M. 119, 126
Hornstein 197
Hornung, K. 164, 166, 172
Hornung, M. 173
Hörpel 9
Hoster, B. 28
Hruschka 123
Huber, L. 76, 78
Huber, R. K. 143, 145
Hueber 14
Hufnagel 316
Hülbert 174
Hürter 291
Hüther 58, 195, 196, 200

I

Inninger 19
Irsigler 107
Ivanov 126
Iwan 146

J

Jacoby 140, 146
Jäger 301
Jahn 194
Jakob 230, 235
Janas 256, 261
Janker 81
Jelondz 126
Jesau 281, 284
Jonas 254
Joos 103, 107
Jordan 173
Jörges 20
Joß 264
Junggunst 78
Jüttner 227, 231

K

Kafka 122
Kahan 40
Kahl 147
Kaiser 196, 199
Kakuschky 317
Kallweit 2
Kaltsidou-Kloster 318
Kampitsch 176
Kanoun 126
Karasz 140, 141, 146
Karl 32
Kars 25
Karthigeyan 127
Käs 300
Katzy 160, 162, 178
Keetmann 314
Kejda 235, 238
Kellner 264, 265
Kermer 262
Kern 199
Kernic 230
Kerzig 280
Kesselring 235
Kessler 318
Kestel 104
Keuser 74, 85
Kienda 89
Kienlein 91
Kirchner 232, 237
Kirsch 33
Kißmehl 91
Kittel 303
Kleebauer 149
Kleeberg 74, 90, 252
Kleebinder 283
Klees 317
Kleim 105
Klein 283, 296
Kleinschmidt 92
Klement 224

Klemm 104
Klingl 199
Klöcker 104
Klundt 66
Knobling 317, 318
Knobloch 318
Knoll 14
Knorr, G. 160
Knorr, J. 305
Knudsen 11, 20
Köberle 72
Köbler 120, 124
Koch, K. 314, 315, 321
Koch, M. 33
Kögel 169
Kogler 91
Köhler 224, 225, 227, 231
Kölle 26, 141
Komaie 88
König, Ch. 91
Königs 79
Könke 12, 75
Koppelt 123, 124
Koppers 106, 107
Koschinski 86
Kosinski 263
Köster 149
Kottantharayil 127
Kousal 24
Kowarik 120, 123
Kozlov 126
Krack 103
Kramer 165
Krammer 84
Krapp 227, 231
Kraus, G. 301
Kraus, Rafaela 301, 319
Kraus, Rainer 123
Kraus, W. 79
Krause 72, 90
Kraut 300
Krawczyk 127

Krebber 282
Kreye 107
Kriedel 260
Kriegel 203
Krieger 149
Kröll 17, 73, 100, 105
Kronberger 124
Kronseder 201
Krueger 107
Kuchenreuther 9
Kudera 196, 201
Kuen 75
Küenzlen 224, 227, 237
Kühn 123
Kulisch 88
Kunas 82
Kunkel 21
Künkler 319
Kunzmann 314
Kurmis 8
Kusian 120
Kuska 28
Kustermann 84
Kütt 122

L

Lachhammer 200
Lagies 123
Laisiepen 26
Lämmle 150
Landers 120, 125
Landes 114, 116, 122
Lang, E. 11, 284, 290
Lang, G. 194
Lang, M. 103
Lang, Udo 301
Lang, Ulrich 114, 125, 283
Lange, B. 124
Lange, F. 120
Lange, K. 117

Langer, C. 88
Langer, U. 150
Lankl 120
Lanz 306
Latzel 296, 299, 306
Lauster 257
Lautenbacher 261
Lecheler 65
Lehmann, A. 11, 141, 142, 148
Lehmann, E. 22
Lehmann, F. 141, 142, 147
Lehner 11, 68
Leinhos 176
Lentz 173
Lenz, A. 178
Lenz, U. 303
Leon 82
Leppin 108
Lerch 11, 19, 114
Lesnicar 125
Leukert 108
Leutschaft 265
Lewalter 231
Li 122
Lichte 85
Liebherr 84
Ließ 117
Lindemann, J. 281, 284
Lindemann, M. 141, 149
Lindemann, S. 257
Lindenmeier 114, 116, 123
Lindner, S. 23
Lindner, U. 232
Lingys 280
Lintner 29
Lippert 265
Lippig 166, 175
Logothetti 234
Lohse 126
Longino 300
Loos 201, 202

Lorenz, H. 314, 315, 321
Löbl, E. 168
Löbl, H. G. 8, 11, 68
Luber 21
Lucas 202
Lück 107
Ludwig 197, 198
Luftensteiner 148
Lüthi 149
Lützel 177
Lützenburg 27

M

Mack 21
Madi 87
Maget 123
Mágori 15, 126
Maier, M. 60
Maier, S. 235, 236
Maier-Lohneis 86
Mair, G. 20
Mair, T. 296, 303
Maiwald, 283
Mallmann 301
Mandl 259
Maneval 257, 262
Mangerig 72, 75, 84, 85
Mareczek 296, 299, 304
Marquardt 114, 116, 124
Marr 12, 17, 254, 256, 259
Marti 162, 168
Maryniak 126, 172
Mauermayer 15
Maurer 197, 201
Maurischat 254
Mayer, G. 84
Mayer, H. 72, 100, 105
Mayer, J. 291
Mayer, O. 79
Mechler 195, 200

Meidinger 86
Meineke 79
Menne 314
Menninger 232
Meri 173
Merrath 25
Mertl 84
Merz 22
Meyer 160
Meyer, A. 141, 147
Meyer, E. 300
Meyer, G.-M. 24
Meyer, H. 315, 321
Meyer, R. 199, 200
Meyer, S. 236
Meyer, W. 314, 315, 321
Meyer-Golling 296, 306
Michael, E. 11, 31
Michael, K. 317
Michels 16, 118
Middendorf 171
Minkus 121
Mittendorf 262
Modersohn, Ch. 20, 30
Modersohn, D. 27
Moller 91
Molzberger 142, 147
Morick 254, 259
Mork 32
Moser 114, 125, 126
Mück 90
Müller, B. 280, 281, 284
Müller, F. 199
Müller, G. 303, 306
Müller, H. 148
Müller, J. 173
Müller, Kolja 26
Müller, Kurt 196, 200
Müller, P. 176
Müller, R. 202
Müller, W. 171

Müller-Breuell 140, 147
Müller-Janowski 236
Mümmeler 173
Münch, F.-X. 314, 315, 321
Münch, U. 224, 225, 227, 235
Muntzinger 314, 316, 321
Murr 79
Musäus 108

N

Nagel, G. 101
Nagel, M. 176
Narr 89
Naumann 11, 230
Nedeljkovic-Groha 316, 321
Nestler 19
Neubauer 114, 254, 256, 262
Neuberger 200
Neuburger 118
Neudeck 108
Neugebauer 101
Neuhaus 105
Neumann, J. 173
Neumann, M. 34
Neumann, P. 168
Nguyen, M.-C. 172
Nguyen, T. 148
Nibler 300
Nicolay 282, 284
Niedermayr 85
Niegel 143
Niehuss 8, 11, 12, 227, 232
Nörenberg 121
Nothaft 86
Nothnagel 262
Noureddine 149
Nowy 262
Nuß 165
Nußbaum 282, 319
Nußrainer 92

O

Oberholzer 100, 101
Oberle 316, 321
Obermeier 125
Oefner 79, 91
Oehler 107
Oertel 299, 306
Offermann 148
Onken 160, 162, 178
Orbegoso-Wiech 231
Ostermann 82
Ostheimer 263
Ott, R. 29
Otto, H.-J. 178
Otto, K.-D. 160, 166, 177
Ouannass 41, 42

P

Paechter 231
Panyaworayan 122
Papendorf 160
Pasche 296
Pauli 297, 299, 305
Paulke 83
Pause 9, 10, 291
Peipe 105
Pelka 196, 201
Pellkofer 177
Penka 198
Pense 296, 304
Penzkofer 108
Peters, T. 176
Peters, U. 33
Petersen, C. 75
Petersen, S. 146
Petry 174
Petz 319
Pfeifer 114
Pfeiffer, E. 82, 83
Pfeiffer, R. 123

Pfenninger 301
Pfitzner 162, 174
Pichlmaier 126
Pieruschka 30, 31
Pietzner 103, 106
Pietzsch 82
Pikart 228
Piller 231
Pilzweger 115, 117, 121
Pistor 296
Plan 72, 108
Plannerer 79
Platte 160
Plischka 22
Plöchinger 174
Podehl 195, 200
Pollak, A. 148
Pollak, H. 127
Pongratz 104
Pontow 76
Popp 175
Pösl 91
Pötzsch 150
Pousttchi 150
Powilleit 121
Prasse 302
Prenzel 141
Probst 33
Pusch, O. 265
Putzer 178

Q

Qian 83
Qing-hao 126

R

Raab, H. 254, 259
Raab, I. 32
Raabe 82

Rabl 79
Rambke 11, 21
Rapp 79
Rappl 121
Rast 260
Rausch 14
Räuschl 170
Regenbrecht 121
Regenspurg 142, 148
Rehder 16
Reicherter 89
Reif 319
Reimelt 66
Reiner 314
Reinhardt, F.-U. 21
Reinhardt, W. 72, 106, 107
Reiter 124
Reiter, L. 119
Reiter, T. 14
Remmer 72, 75, 92
Remus 174
Retze 85
Reuter 19
Richter, G. 194, 202
Richter, H. 140, 314
Richter, R. 305
Riedl 107
Riedmüller 260
Riehm 72
Rilke 40, 57
Rinderknecht 301, 306
Ring 303
Robeis 86
Rödig 83
Rödling 171
Roll 122
Romba 23
Römer 162, 172
Roschinsky 203
Roschmann 303
Rosenberg 165

Rossen-Stadtfeld 256, 264
Rotering-Steinberg 284, 290
Roth 283, 290
Rother 175
Rothmeier-Potje 31
Rotte 230, 233
Rottmann 282, 284
Royle 197
Ruchholtz 301
Rücker 83
Rueda 88
Rummel 122, 123
Rumschöttel 229, 291
Runger 26
Ruser 126
Rutingsdorfer 123
Rygol 282, 284
Rzehak 143, 148

S

Saad 194, 202
Sackmann 254, 256, 259
Sagerer 314, 316, 321
Salzmann 195
Sardei 165, 172
Saur 84
Sauter 297, 299, 303
Schade 175
Schäfer, A. 58
Schäfer, H.-C. 26
Schäfer, S. 141, 150
Schäffler 117, 121
Schälling 166
Scharf 72
Scharl 314
Schätzl 160, 172
Schaufler 65
Schefold 194, 196, 200
Scheidler 177
Scheithauer 120

Schelle 143, 149
 Schenkl 169
 Schepp 260
 Schick, P. 86
 Schick, R. 276
 Schiecke 60
 Schiefele 15
 Schiel 25
 Schillo 33
 Schlägel 171
 Schlattmann 194, 195, 198, 203
 Schlemmer 291
 Schmalhofer 147
 Schmeer 118
 Schmerl 140, 141, 143, 146
 Schmid, J. 86
 Schmid, M. 194, 197, 202
 Schmid, R. 28
 Schmidt, B. 234, 236
 Schmidt, G. 140, 141, 143, 146
 Schmidt-Krayer 88
 Schmitt, J. 175
 Schmitt, U. 72, 296
 Schmitt-Landsiedel 11
 Schmitz, L. 141, 145, 147
 Schmitz, M. 198
 Schmitz, S. 92
 Schmitz, W. 40
 Schmolck 202
 Schmuck 75
 Schnabel-Maier 175
 Schneider, I. 225, 227, 237, 252
 Schneider, K. 197, 203
 Schneider, M. 150
 Schnell 257, 261
 Schödlbauer 101
 Schoppel 233
 Schorsch 32
 Schössler 224, 227, 234
 Schott 27
 Schramm 178
 Schratt 126
 Schreiber 121
 Schreier 87
 Schrey 91
 Schreyer 238
 Schroth 118
 Schubert, W. 89
 Schüler 107
 Schultz-Pernice 80
 Schulz, H. 75, 86
 Schulz, W. 256, 263
 Schulze, J. 127
 Schulze, M. 121
 Schumann 317
 Schürer-Necker 291
 Schürri 140, 141, 143, 147
 Schuster 254
 Schwankner 166
 Schwarz, C. 177
 Schwarz, H.-E. 19, 65
 Schwarz, J. 228, 233
 Schwarz, M. 173
 Schwarz, S. 80, 81
 Schwarzkönig 84
 Schwarzmeier 296
 Schweizer 231
 Schwenzfeger 162, 168
 Schwinger 237
 Scriba 144, 145
 Sedlmaier 127, 264
 Seeberger 108
 Seeger 118, 120
 Seidel 29
 Seidler 290
 Seiler 80
 Seising 11, 237, 252
 Sell 254, 256, 262
 Seller 230, 233
 Selmayr 14
 Sendner 27
 Sentef 66

Servatius 14
Shatara 124
Siedersberger 177
Sigl 83
Simon 23
Sitter 203
Sobisch 263
Sobotta 91
Solmsdorf 90
Sommerfeld 63
Sösemann 299, 305
Spaskukotskij 126
Specht 21
Spelsberg 168
Spermann 261
Sperr 169
Sprenger 175, 314
Springer 127
Stadler 127
Stadtmüller 177
Stähler-May 319
Stamm 114
Stammler 201
Standke 85
Stanslowski 9
Staudacher 160, 162, 173
Staude 114, 122
Staufer 91
Steenhusen 22
Stein 237
Steinack 235
Steinberger 317
Steiner 259
Steinfatt 60
Steinkamm 228, 234
Stelzer 87
Stephan 11
Sternberg 103, 104
Stettner 224, 228, 236
Stiehler 300, 302
Stimpel 127

Stöckl 168
Stöckner 104
Stöhr 81
Stoll 296, 297, 299, 305
Strain 41
Straub, D. 163, 164
Straub, G. 262
Strauß 199
Streibl 122
Streit 22
Stricker 90
Strübig 87, 89
Stübinger 28, 292
Sulima 127
Sutka 63
Svanidze 171
Syha 20
Syhre 261

T

Tappe 144
Tarnai 194, 197, 202
Teichmann 76
Tetyuev 126
Thalheim 83
Theobald 124
Theophile 122
Thiel 82
Thiemann, G. 32
Thiemann, K.-H. 101, 105, 106
Thies 23
Thoma 76, 80
Thun-Hohenstein 22
Tichter 304
Tiedemann 263
Tilemann 200
Tiller 119, 300, 303
Timm 264
Tischinger 28, 292
Tkaczynski 234

Toepel 76
Tolksdorf 127
Tonigold 306
Tränkler 117, 126
Tretner 86
Triftshäuser 160, 163, 169
Troeltsch 34
Tröndle 117, 122
Trower 40
Truglio 42
Tübbecke 40
Turowski 144, 149

U

Übbing 203
Uhlmann 296, 300, 303
Uhrig 76
Ulbricht 201
Ullrich 256, 264, 265
Umar 126
Umbach 2, 9
Unfried 104
Unold 86

V

Veit 319
Vester 228
Vestner 89
Vetter 194, 197, 202
Vierkant 76
Vogel 88
Vogl 260
Voigt 228, 236
Völkl 28
Vollmers 76, 80
Vorsamer 82

W

Wachter 25
Wagner 63
Waibel 164
Waldherr 89
Waldruff 316, 321
Walkenhaus 224, 230, 236
Walsdorf 178
Walter 302
Walther 90
Wanie 167
Wanninger 319
Wassermann 42
Watzlawik 31
Wei 108
Weichert 300
Weichselgartner 87
Weidenmann 225, 228, 231
Weidinger 87
Weidner 20
Weihrich 202
Weinert 280, 282, 284
Weingartner 140
Weiß 228, 235, 238
Weißer, K. 147
Weisser, T. 317
Welsch 101, 103
Welz 282
Wenderoth 121
Wengle 164, 172
Wenglein 259
Werner, E. 114
Werner, M. 60
Wichmann 72, 75, 81
Widmaier 229
Wiehle 144
Wiens 263
Wieprecht 80
Wiesendahl 280, 284, 290
Wiesinger 117, 125

Wiest 127
Wilhelm 160
Wilhelm, A. 230, 233
Wilhelm, J. 300
Willems 90
Willert 23
Windemuth 317, 320
Winkel 107
Winteler 231
Winter, A. 58
Winter, M. 145, 146
Wirth 75, 91, 252
Wirtz 261
Wißmeier 283
Witt 283
Wittmann, C. 146
Wittmann, E. 125
Wolf 119, 122
Wolff 177
Wolffsohn 228, 232
Wölling 150
Woltz 32
Wotka 23
Würfel 144, 146
Wurst 175, 320
Wüstrich 12, 280, 282, 284
Wüthrich 11, 257, 265
Wütschner 122

Z

Zameck von 224, 228, 237
Zapfe 85
Zech 320
Zelinka 90
Zeman 317
Zepf 76
Zerressen 172
Zhongfu 149
Zielinski 292
Zierhut 122

Zillober 225, 236, 292
Zimbelmann 75, 83
Zimmer 127
Zimmermann, G. 42
Zimmermann, P. 163, 170
Zimmermann, V. 224
Zimmermann, W. 305
Zink 107
Zinn 235
Zirwas 14
Zischank 125
Zitzelsberger 320
Zitzlsperger 301
Zou 86

Im Verzeichnis verwendete Abkürzungen/Zeichen

AG	Arbeitsgemeinschaft
AM	Auditorium Maximum
AP	Apparatives Praktikum
BAUV	Bauingenieur- und Vermessungswesen
BW	Betriebswirtschaft
E	Exkursion
EGA	Erziehungs- und Gesellschaftswissenschaftliche Studienanteile
ETA	Erziehungs- und Technikwissenschaftliche Studienanteile
ET	Elektrotechnik
FB	Fachbereich
FH	Fachhochschul ... (z. B. -studiengang)
gfw	Gesellschaft für Weiterbildung an der UniBw München
HS	Hörsaal
INF	Informatik
IPT	Ingenieurplanungstechnik
K	Kolloquium
KFT	Kontaktstelle für Forschungs- und Technologietransfer
KI	Studienrichtung „Konstruktiver Ingenieurbau“
KU	Konstruktionsübung
LMU	Ludwig-Maximilians-Universität
LRT	Luft- und Raumfahrttechnik
MB	Maschinenbau
NK	Studienrichtungen „Verkehrswesen und Raumplanung“ und „Wasserwesen“
NW	Studienrichtungen „Konstruktiver Ingenieurbau“ und „Verkehrswesen und Raumplanung“
OS	Oberseminar
P	Praktika/Praktikum
PÄD	Pädagogik
S	Seminar
SOWI	Sozialwissenschaften
SÜ	Seminarübung
T	Tage
TUM	Technische Universität München
univ	universitär(er)
Ü	Übung
V	Vorlesung
VR	Studienrichtung „Verkehrswesen und Raumplanung“
W	Wochen
WB	Wohnbereich
WBB	Wehrbereichsbibliothek
WG	Wohngruppe
WOW	Wirtschafts- und Organisationswissenschaften
WS	Wochenstunden
WW	Studienrichtung „Wasserwesen“
*	vor dem Namen: emeritiert bzw. pensioniert
*	nach dem Namen: aus Drittmitteln finanziertes Personal