

**PERSONEN- UND  
VORLESUNGSVERZEICHNIS**

**Wintertrimester 2001**

**DISTRIBUTION STATEMENT A**  
Approved for Public Release  
Distribution Unlimited

**20041112 067**



**BEST AVAILABLE COPY**

**Postanschrift:** Universität der Bundeswehr München  
85577 Neubiberg

**Anschrift für  
Frachtsendungen:** Universität der Bundeswehr München  
Werner-Heisenberg-Weg 39  
85579 Neubiberg

**Tel.:** (0 89) 60 04 - 1 (Vermittlung)  
**Tel.:** (0 89) 60 04 - Nebenstelle  
(bei direkter Durchwahl)  
**Fax:** (0 89) 60 04 - 35 60 (Zentrale Poststelle)  
**Telex:** 05 215 800

**Herausgeber:** Der Präsident der Universität  
der Bundeswehr München

**Redaktion:** Gremiensekretariat  
RAR'in Anna-Maria *Umbach*  
**Tel.:** (0 89) 60 04 - 20 03  
**Fax:** (0 89) 60 04 - 20 09  
e-mail: [anna.umbach@unibw-muenchen.de](mailto:anna.umbach@unibw-muenchen.de)

**Satz und Layout** *Erika Kallweit*  
**Tel.:** (0 89) 60 04 - 23 44  
**Fax:** (0 89) 60 04 - 20 09

*Karola Ebner*  
**Tel.:** (0 89) 60 04 - 30 58  
**Fax:** (0 89) 60 04 - 20 09

**Gesamtherstellung:** Druckerei und Vervielfältigungsstelle  
der Universität der Bundeswehr München  
**Tel.:** (0 89) 60 04 - 40 80

**Bestellung und Versand:** Senatssekretariat, Tel.: 60 04 - 20 03 / 23 44

Die Angaben im Personen- und Vorlesungsverzeichnis stehen unter dem Vorbehalt  
der nachträglichen Änderung.

Aus der Aufnahme können Rechtsansprüche nicht hergeleitet werden.

Dieses Verzeichnis wurde im Dezember 2000 redaktionell abgeschlossen.  
ISSN 1431-6668



---

**Universität der Bundeswehr München**

**Personen- und  
Vorlesungsverzeichnis**

**Wintertrimester 2001**

**01.01. - 31.03.2001**

AQ F05-01-0131

## Inhaltsverzeichnis

	Seite
Zur Geschichte und Struktur der Universität der Bundeswehr München	6
Organe und Einrichtungen der Universität der Bundeswehr München	8
- Präsident	8
- Leitungsgremium	8
- Erweiterte Hochschulleitung	10
- Senat	11
- Hochschulrat	11
- Verwaltungsrat	11
Beauftragte und Prüfungsausschüsse	12
Dekane/Prodekane/Studiendekane	13
Ehrungen	14
Mitgliedschaften	16
Wissenschaftliche Kooperationen	17
Partnerschaften	18
Zentrale Verwaltung	19
Frauenbeauftragte	20
Studentenbereich	20
Studentischer Konvent	26
Personalrat/Vertretung der Schwerbehinderten/ Jugend- und Auszubildendenvertretung	27
Hochschulseelsorge/Psychologische Studienberatung	28
<b>Zentrale Einrichtungen</b>	
- Universitätsbibliothek	29
- Rechenzentrum	33
- Sprachenzentrum	40
- <i>Sprachlehrer, Lehrbeauftragte, Lehrveranstaltungen</i>	
- Medienzentrum	58
- Sportzentrum	60
- <i>Sportlehrer, Lehrbeauftragte, Lehrveranstaltungen</i>	
- Allgemeine Studienhinweise	65
- Freundeskreis	68

---

**Lehrkörper,  
wissenschaftliche Einrichtungen,  
Lehrveranstaltungen:**

	Seite
EGA/ETA - eine Besonderheit des Studiums an den Universitäten der Bundeswehr	67
Fakultät für Bauingenieur- und Vermessungswesen	71
Fakultät für Elektrotechnik	113
Fakultät für Informatik	137
Fakultät für Luft- und Raumfahrttechnik	157
Fakultät für Pädagogik	187
Fakultät für Sozialwissenschaften mit EGA-/ETA-Studium (univ.)	213
Fakultät für Wirtschafts- und Organisationswissenschaften	251
Fachbereich Betriebswirtschaft mit EGA-Studium (FH)	277
Fachbereich Elektrotechnik	297
Fachbereich Maschinenbau	315
Lagepläne	333
Alphabetisches Namensregister	346
Im Verzeichnis verwendete Abkürzungen/Zeichen	361

**Sind Sie schon Mitglied im Freundeskreis der  
Universität der Bundeswehr München?**

**Siehe Seite 68**

## **Zur Geschichte und Struktur der Universität**

Die Universität der Bundeswehr München liegt in der Gemeinde Neubiberg am südöstlichen Stadtrand von München. Sie wurde am 1. Oktober 1973 gegründet und trug bis zum 31. März 1985 den Namen „Hochschule der Bundeswehr München“.

Am 1. Oktober 1980 erhielt die Universität das Promotionsrecht, am 1. Oktober 1981 das Habilitationsrecht.

Anlaß für die Gründung zweier Hochschulen der Bundeswehr in München und Hamburg war Ende der 60er Jahre ein sich abzeichnender Mangel an länger dienenden Zeitoffizieren. Als Ursache dafür wurde die einseitige und modernen Ansprüchen nicht mehr gerecht werdende Berufsausbildung der Offiziere genannt. Im September 1970 wurde deshalb eine Bildungskommission unter dem Vorsitz von Professor Dr. Thomas Ellwein, damals Direktor des „Wissenschaftlichen Instituts für Erziehung und Bildung in den Streitkräften“, gebildet.

Die Kommission schlug in ihrem Gutachten vor,

- die Ausbildung des Offiziers über einen Zeitraum von 5 Jahren zu erstrecken, der sich aus einem zweijährigen militärischen und einem dreijährigen wissenschaftlichen Abschnitt zusammensetzt,
- das wissenschaftliche Studium der Offizieranwärter und Offiziere an eigenen Hochschulen der Bundeswehr durchzuführen.

Zu letzterem Vorschlag führten folgende Überlegungen:

„Die Aufgaben heutiger Offiziere vom Einheitsführer an aufwärts sind so vielfältig, daß ihre militärische und ihre fachliche Ausbildung getrennt werden muß. Der größte Teil der studierenden Offizieranwärter und Offiziere wird in der Bundeswehr Dienst auf Zeit tun. Das Studium muß deshalb sowohl auf den Beruf des Offiziers als auch auf den zivilen Beruf vorbereiten. Dazu ist eine Vergleichbarkeit zwischen den Studiengängen und -abschlüssen an Hochschulen der Bundeswehr und denen an öffentlichen Hochschulen erforderlich.“

Als die Hochschulen am 1. Oktober 1973 ihren akademischen Betrieb in Lehre und Forschung aufnahmen, stand fest, daß prinzipiell alle Offiziere und Offizieranwärter, mit einer Verpflichtungszeit von mindestens zwölf Jahren, an einer der beiden Universitäten studieren müssen.

Die Prüfungs- und Studienordnungen werden von der Universität im Einvernehmen mit dem Bayerischen Staatsministerium für Wissenschaft, Forschung und Kunst und dem Bundesministerium der Verteidigung erlassen.

---

Im Unterschied zu den zivilen Hochschulen wurde für alle Studiengänge eine Regelstudienzeit eingeführt. Sie beträgt drei Studienjahre zu je drei Trimestern und einem sich daran anschließenden, von Pflichtlehrveranstaltungen freien Zeitraum von drei Monaten zur Durchführung der Abschlußprüfungen.

Nach dem Anerkennungsbescheid des damaligen Bayerischen Staatsministeriums für Unterricht und Kultus vom 29.09.1981, zuletzt geändert mit Bescheid vom 24.6.1992, und § 1 Abs. 1 der Rahmenbestimmungen für Struktur und Organisation der Universität vom 01.03.2000, ist die Universität der Bundeswehr München eine vom Freistaat Bayern als Universität mit universitären Studiengängen und Fachhochschulstudiengängen staatlich anerkannte Einrichtung des Bildungswesens im Geschäftsbereich des Bundesministeriums der Verteidigung. Sie ist mitgliederschaftlich organisiert und verwaltet ihre akademischen Angelegenheiten selbst. Ihr Träger ist die Bundesrepublik Deutschland.

Der akademische Betrieb der Universität richtet sich nach bayerischem Hochschulrecht (Bayerisches Hochschulgesetz). Struktur und Organisation der Universität sind auf der Grundlage des Bayerischen Hochschulgesetzes in den „Rahmenbestimmungen für Struktur und Organisation der Universität der Bundeswehr München“ festgelegt. Mit deren Novellierung zum 01.03.2000 hat sich die Universität der Bundeswehr München der geänderten Bayerischen Hochschulgesetzgebung angepaßt und insbesondere die Leitungsstruktur erheblich verändert.

Die Aufgaben der Universität sind in den Rahmenbestimmungen für Struktur und Organisation der Universität der Bundeswehr München u.a. wie folgt beschrieben:

„§ 1 Abs. 2: Die UniBw dient der wissenschaftlichen Ausbildung von Offizieranwärtern und Offizieren der Streitkräfte und der Weiterbildung ihrer Absolventen.

§ 1 Abs. 3: Die UniBw dient der Pflege und der Entwicklung der Wissenschaft durch Forschung, Lehre und Studium. Sie bereitet auf berufliche Tätigkeiten vor, die die Anwendung wissenschaftlicher Erkenntnisse und wissenschaftlicher Methoden erfordern. Die UniBw fördert den wissenschaftlichen Nachwuchs, dient dem weiterbildenden Studium und beteiligt sich an Veranstaltungen der Weiterbildung. Sie fördert in ihrem Bereich kulturelle und musische Belange, die fremdsprachliche Ausbildung und den Sport sowie die Weiterbildung ihres Personals. Die Universität wirkt bei der Wahrnehmung ihrer Aufgaben auf die Beseitigung der für Wissenschaftlerinnen bestehenden Nachteile hin.

§ 1 Abs. 5: Die der Universität der Bundeswehr München obliegenden Aufgaben werden von ihren Mitgliedern in der durch Artikel 5 Abs. 3 des Grundgesetzes verbürgten Freiheit erfüllt. Der Träger und die Universität haben sicherzustellen, daß ihre Mitglieder, die in § 4 des Hochschulrahmengesetzes und in Artikel 3 des Bayerischen Hochschulgesetzes erläuterten Freiheitsrechte wahrnehmen können.“

# Organe und Einrichtungen der Universität der Bundeswehr München

## Präsident

Universitätspräsident Hans Georg *Löbl*

Vorzimmer des Präsidenten:

Sigrid *Kurmis*

Gebäude 38, Zimmer 1117, Tel.: 20 00 / 20 01, Fax 20 09

## Vizepräsidentin univ.

Univ.-Prof Dr. phil. Merith *Niehuss*

Gebäude 33, Zimmer 3118, Tel.: 20 46

e-mail: merith.niehuss@unibw-muenchen.de

## Vizepräsident FH

Professor Dipl.-Ing. Ernst-Michael *Hackbarth*

Gebäude 83, Zimmer 0118, Tel.: 31 32 / 23 67

## Leitungsgremium

Dem Leitungsgremium der Universität gehören an

- der Präsident
- die Vizepräsidenten
- der Kanzler
- sowie der Leiter Studentenbereich mit beratender Stimme

---

## Präsidialbüro

### Leiterin Präsidialbüro

RDir'in Jutta *Kuchenreuther*  
Gebäude 38, Zimmer 1114, Tel.: 20 02  
e-mail: jutta.kuchenreuther@unibw-muenchen.de

### Sekretariat:

Karola *Ebner*  
Gebäude 38, Zimmer 1113, Tel.: 30 58

### Pressereferent:

OTL Norbert *Hörpel*  
Gebäude 38, Zimmer 1106, Tel.: 20 04, Fax: 20 09  
e-mail: norbert.hoerpel@unibw-muenchen.de

### Öffentlichkeitsarbeit und Besucherdienst:

Dr. rer. pol. Volker *Stanslawski*  
Gebäude 101, Zimmer 106, Tel.: 22 25, Fax 20 53  
e-mail: volker.stanslawski@unibw-muenchen.de

### Gremiensekretariat:

RAR'in Anna-Maria *Umbach*  
Gebäude 38, Zimmer 1101, Tel.: 20 03 / 23 44  
e-mail: anna.umbach@unibw-muenchen.de

### Hochschulplanung:

Prof. u. Dir. Bernhard *Fleckenstein*  
Gebäude 101, Zimmer 104, Tel.: 26 50, Fax 20 53  
e-mail: bernhard.fleckenstein@unibw-muenchen.de

### Wiss. Referenten:

WissDir'in Dr. Ingrid *Anker*  
Gebäude 101, Zimmer 108, Tel.: 26 20, Fax 20 53  
e-mail: ingrid.anker@unibw-muenchen.de

### Dr. Hans *Pause*

Gebäude 101, Zimmer 103, Tel.: 20 07, Fax 20 53  
e-mail: hans.pause@unibw-muenchen.de

## **Erweiterte Hochschulleitung**

Der Erweiterten Hochschulleitung gehören an:

1. die stimmberechtigten Mitglieder des Leitungsgremiums (siehe Seite 8)
2. die Dekane der Fakultäten und Fachbereiche  
(bei Redaktionsschluss noch nicht gewählt)
3. Sprecher des Rates der Wiss. Mitarbeiter:  
*Dr. Jürgen Bär*
4. Vorsitzender des Studentischen Konvents:  
FR z.S. *Daniel Gross*
5. Leiter Studentenbereich mit beratender Stimme

Geschäftsführung:

*Dr. Hans Pause*

## Senat

Amtszeit 01.10.2000 - 30.09.2002

### I. Stimmberechtigte Mitglieder

Univ.-Prof. Dr. Hans A. <i>Wüthrich</i> , Vorsitzender	WOW
Univ.-Prof. Dr.-Ing. Frank Wolfgang <i>Günther</i>	BAUV
Univ.-Prof. Dr. rer. nat. Axel <i>Lehmann</i>	INF
Univ.-Prof. Dr. rer. nat. Bernd <i>Häusler</i>	LRT
Prof'in Dr. rer. pol. Eva <i>Lang</i>	BW
WM Dr. phil. Rudolf <i>Seising</i>	SOWI
Dr. Elisabeth <i>Michael</i>	Vertr. n-w. Pers.
Lt Carsten <i>Stephan</i>	Studenten Vertr.
Frøydís <i>Knudsen</i>	Frauenbeauftr.

### II. Mitglieder mit beratender Stimme

Universitätspräsident Hans Georg <i>Lößl</i>	
Univ.-Prof'in Dr. phil. Merith <i>Niehus</i>	Vizepräsidentin
Prof. Dipl.-Ing. Hartmut <i>Lorenz</i>	Vizepräsident
Kanzler Hans <i>Lerch</i>	
Leiter Studentebereich OTL Dr. <i>Rambke</i>	

## Hochschulrat

Vorstandsvorsitzender Alfred H. *Lehner*  
OLt z.S. Markus *Gansow*  
Prof. Dr. Friedrich Wilhelm *Graf*  
General a.D. Klaus *Naumann*  
Prof'in Dr. Doris *Schmitt-Landsiedel*

## Verwaltungsrat

Die Mitglieder des Hochschulrates und des Senats bilden den Verwaltungsrat.  
Der Vorsitzende des Hochschulrates ist Vorsitzender des Verwaltungsrates.

## **Beauftragte**

### **für Weiterbildung**

Univ.-Prof. Dr. Rainer *Marr*, Geb. 36, Zimmer 1209, Tel.: 42 06

### **für Kapazitätsfragen (univ.)**

Univ.-Prof. Dr. Diethard *Könke*, Geb. 35, Zimmer 1201, Tel.: 34 13, 32 97

### **für Kapazitätsfragen (FH)**

N.N.

### **für Drittmittelangelegenheiten**

Univ.-Prof. Dr. Ernst-Dieter *Dickmanns*, Geb. 41, Zi. 2209, Tel.: 20 77 / 35 83

## **Ehrungskommission**

Vorsitzender:

Univ.-Prof. Dr. Rudolf *Avenhaus*

Fakultät für INF

## **Gemeinsame Kommission EGA/ETA**

Aufgaben und Zusammensetzung gemäß § 34 der Rahmenbestimmungen für Struktur und Organisation der Universität der Bundeswehr München vom 01.03.2000.

Vorsitzende:

Vizepräsidentin Univ.-Prof<sup>in</sup> Dr. phil. Merith *Niehuss*

## **Prüfungsausschüsse**

für die universitären Studiengänge, s. betreffenden Studiengang

## **Prüfungsausschuß**

für die Fachhochschulstudiengänge

Vorsitzender: Prof. Dr. Thomas *Wüstrich*, Geb. 36, Zi. 0157, Tel.: 22 89

weitere Mitglieder:

- |                      |   |
|----------------------|---|
| - Betriebswirtschaft | - s. Vorsitzender                                 |
| - Elektrotechnik     | - Prof. Dr.-Ing. Jörg <i>Böttcher</i>             |
| - Maschinenbau       | - Prof. Dipl.-Ing. Ernst-Michael <i>Hackbarth</i> |

## Dekane/Prodekane/Studiendekane der Amtszeit 2000/2002

<b>Fakultät/ Fachbereich</b>	<b>Dekan</b>	<b>Prodekan</b>	<b>Studiendekan</b>
BAUV	Prof. Dr.-Ing. Norbert Gebbeken	Prof. Dr.-Ing. Helmut Mayer	Prof. Dr. Klaus Wichmann
ET	Prof. Dr.-Ing. Christian Hendrich	Prof. Dr.-Ing. Ulrich Appel	Prof. Dr.-Ing. Udo Barabas
INF	Prof. Dr. Gunther Schmidt	Prof. Dr. Ulf Schmerl	Prof. Dr. Andreas Schürr
LRT	Prof. Dr. Hans-G. Gudladt	Prof. Dr. Joachim Gwinner	Prof. Dr.-Ing. Werner Staudacher
PÄD	Prof. Dr. Alfred Hoffmann	Prof. Dr. Dieter Hackfort	Prof. Dr. Christian Tarnai
SOWI	Prof. in Dr. Walburga von Zameck	Prof. Dr. Gottfried Küenzlen	Prof. Dr. Rupert Stettner
WOW	Prof. Dr. Rainer Marr	Prof. Dr. Friedrich-L. Sell	Prof. Dr. Jürgen Hansohm
BW	Prof. Dr. Thomas Wüstrich	Prof. Dr. Bernd Müller	Prof. Dr. Günter Achhammer
ET (FH)	Prof. Dr. Klaus Uhlmann	Prof. Dr.-Ing. Klaus-Peter Graf	Prof. Dr.-Ing. Thomas Latzel
MB	Prof. Dr.-Ing. Wieland Meyer	Prof. Dr.-Ing. Werner Muntzinger	Prof. Dipl.-Ing. Johann G. Höcherl

## **Ehrensensatoren**

Prof. em. Dr. agr. Horst *Engerth*  
Verleihung der Würde am 28.11.1986

Dipl.-Ing. Heinz *Rausch*  
ehem. Vorstandssprecher der Dyckerhoff & Widmann AG  
Verleihung der Würde am 28.11.1986

## **Ehrenbürger**

MinDirigent a. D. Dr. jur. Hans Viktor *Bötcher*  
Verleihung der Würde am 10.11.1989

Dr. jur. Gerhard *Selmayr*  
Kanzler der Universität Karlsruhe  
Verleihung der Würde am 10.11.1989

Oberst a. D. Dipl.-Ing. Ernst *Hueber*  
Verleihung der Würde am 8.11.1991

MinDir. a. D. Dr. Kurt *Servatius*  
Verleihung der Würde am 18.10.1996

OTL Dipl.-Ing. Thomas *Reiter*  
Verleihung der Würde am 17.12.1996

Ltd. Baudir. i. R. Dipl.-Ing. Karl *Zirwas* †  
Verleihung der Würde am 19.11.1997

## **Ehrendoktoren der Fakultäten**

BAUINGENIEUR- UND VERMESSUNGSWESEN  
Prof. Dr. Erik *Grafarend*

Prof. Dr.-Ing. habil. Jürgen *Giesecke*  
Promotion zum Dr.-Ing. E. h. am 10.12.1998

Prof. Dr.-Ing. Eberhard *Knoll*  
Promotion zum Dr.-Ing. E. h. am 21.10.1988

## ELEKTROTECHNIK

Prof. em. Dr. med. Wolfgang *Mauermayer*  
Promotion zum Dr.-Ing. E. h. am 28.11.1986

Dipl.-Phys. Götz *Heidelberg*  
Promotion zum Dr.-Ing. E. h. am 5.11.1994

Dipl.-Phys. Valentin *Mágori*  
Promotion zum Dr.-Ing. E. h. am 25.6.1996

## INFORMATIK

Prof. Dr. Dr. h. c. mult. Friedrich Ludwig *Bauer*  
Promotion zum Dr. rer. nat. h. c. am 10.03.1998

## LUFT- UND RAUMFAHRTTECHNIK

Dr.-Ing. E. h. Ludwig *Bölkow*  
Promotion zum Dr.-Ing. E. h. am 21.10.1987

## PÄDAGOGIK

Prof. em. Dr. phil. Hans *Schiefele*  
Promotion zum Dr. phil. h. c. am 8.11.1991

## SOZIALWISSENSCHAFTEN

Prof. Dr. Thomas *Ellwein* †  
Promotion zum Dr. rer. pol. h.c. am 13.10.1995

## WIRTSCHAFTS- UND ORGANISATIONSWISSENSCHAFTEN

Prof. em. Dr. Dr. h. c. mult. Edmund *Heinen* †  
Promotion zum Dr. rer. pol. h. c. am 24.5.1985

## **Mitgliedschaften**

Die Universität der Bundeswehr München ist Mitglied u.a. folgender Organisationen:

**Bayerische Rektorenkonferenz (BRK)**

**Hochschulrektorenkonferenz (HRK)**

**Deutscher Akademischer Austauschdienst e.V. (DAAD)**

**Rektoren- und Präsidentenkonferenz der ARGE ALPEN-ADRIA**

**Rektoren- und Präsidentenkonferenz der ARGE ALP**

**Allgemeiner Deutscher Hochschulsportverband (ADH)**

## **Stiftungen**

**Studienstiftung des deutschen Volkes**

Mirbachstraße 7, 53173 Bonn

Tel.: (02 28) 8 20 96 - 0; Fax: (02 28) 8 20 96 97; e-mail: [sdv@studienstiftung.de](mailto:sdv@studienstiftung.de)

Vertrauensdozent: Prof. Dr. Peter *Rehder* (LMU)

Die Liste aller Vertrauensdozenten kann im Senatssekretariat eingesehen werden.

**Deutsche Forschungsgemeinschaft (DFG)**

Kennedyallee 40, 53175 Bonn

Vertrauensdozent: N.N.

## Wissenschaftliche Kooperationen

**Sonderforschungsbereich Transatmosphärische Flugsysteme -  
Grundlagen der Aerodynamik, Antriebe und Flugmechanik (SFB 255/89)**  
der Fakultät für Luft- und Raumfahrttechnik, gemeinsam mit der Technischen Universität München.

**Münchner Forschungsverbund Fernerkundung mit Schwerpunkt Umwelt**  
der Fakultät für Bauingenieur- und Vermessungswesen, Institut für Photogrammetrie und Fernerkundung, gemeinsam mit der Technischen Universität München, der Ludwig-Maximilians-Universität München und der Deutschen Forschungsanstalt für Luft- und Raumfahrt e.V.

Prof. Dr.-Ing. F. S. *Kröll*                      Tel.: (0 89) 60 04 - 34 51  
Prof. Dr.-Ing. K. *Brunner*                    Tel.: (0 89) 60 04 - 40 49  
Prof. Dr.-Ing. E. *Dorrer*                    Tel.: (0 89) 60 04 - 34 48

**Henley - The Management College, England**  
Fernstudium zum Erwerb des akademischen Grades „Master of Business Administration (MBA)“ der University of Brunel/London in Verbindung mit der Gesellschaft für Weiterbildung an der Universität der Bundeswehr München (gfw).

Beauftragter für Weiterbildung:  
Prof. Dr. oec. publ. R. *Marr*                      Tel.: (0 89) 60 04 - 42 06 / 42 05 / 21 53

**Sonderforschungsbereich 411 der Deutschen Forschungsgemeinschaft  
- Grundlagen der aeroben biologischen Abwasserreinigung -**  
Institut für Wasserwesen, Siedlungswasserwirtschaft und Abfalltechnik  
Prof. Dr.-Ing. Frank Wolfgang *Günther* (UniBwM), gemeinsam mit der Technischen Universität München (TUM), der Ludwig-Maximilian-Universität (LMU), dem Bayerischen Landesamt für Wasserwirtschaft (Lfw) sowie dem Forschungszentrum für Umwelt und Gesundheit (GSF)

**ITIS** e. V. - interdisziplinäres „Institut für Technik intelligenter Systeme“

vom Träger der UniBwM als AN-Institut genehmigt und vom  
Finanzamt München als gemeinnützig anerkannt.

Derzeit 1. Vorsitzender: Prof. Dr.-Ing. K. P. *Michels*, ET2  
Tel.: 60 04 - 26 11, Fax: 60 04 - 26 15  
e-mail: harald.hagel @kommsrv.unibw-muenchen.de

## **Partnerschaften**

der Universität mit der **Firma Wacker Chemie GmbH**, München, in den Bereichen Forschung, Lehre, Studium und zur Förderung des wissenschaftlichen Nachwuchses;

der Fakultät für Wirtschafts- und Organisationswissenschaften mit der **Nikolaus-Kopernikus-Universität Thorn/Torun, Polen**.

Die Universität unterhält eine **Patenschaft** für mehrfach Behinderte des Vereins **„Helfende Hände e.V.“**

**Koordinator:**

N.N.

---

## Zentrale Verwaltung

### Kanzler

Hans *Lerch*

Gebäude 39, Zimmer 1119, Tel.: 40 00

Vorzimmer:

Anneliese *Inninger*

Gebäude 39, Zimmer 1120, Tel.: 40 01

Ständiger Vertreter:

N.N.

Gebäude 39, Zimmer 1118, Tel.: 40 04

Betriebsschutzbeauftragter (BS):

N.N.

Gebäude 37/100, Zimmer 0137, Tel.: 40 77 / 40 76

### Abteilung I

Allgemeine Verwaltungsangelegenheiten

N.N.

Gebäude 39, Zimmer 1118, Tel.: 40 04

#### Dezernat I.1

Studentische Angelegenheiten

RAR Horst-Eberhard *Schwarz*

Gebäude 38, Zimmer 0108, Tel.: 31 63 / 20 16

#### Dezernat I.2

Haushalts-, Kassen- und Rechnungswesen, Organisation, Wahlamt,

Allg. Angelegenheiten, Drittmittel

ROAR Jürgen *Reuter*

Gebäude 39, Zimmer 1116, Tel.: 40 05 / 40 06

#### Dezernat I.3

Wirtschaftsangelegenheiten

RAR Siegfried *Hofmann*

Gebäude 39, Zimmer 0103, Tel.: 40 10 / 40 11

#### Dezernat I.4

Innerer Dienst - Büroleitung

RAR Ingo *Fritz*

Gebäude 40, Zimmer 0102, Tel.: 40 20 / 40 21

#### Dezernat I.5

Infrastruktur - Liegenschaften

RA Bernd *Nestler*

Gebäude 41/100, Zimmer 0117, Tel.: 24 02 / 24 06

## **Abteilung II**

Personal- und Gebührenangelegenheiten

Leiterin RDir'in Dorothee *Brenken*

Gebäude 40, Zimmer 1119, Tel.: 40 50 / 40 51

### **Dezernat II.1**

Personalangelegenheiten Professoren, Beamte, stud./wiss. Hilfskräfte

ROAR Georg *Mair*

Gebäude 40, Zimmer 1113, Tel.: 40 51 / 40 74

### **Dezernat II.2**

Personalangelegenheiten Angestellte, Arbeiter, Drittmittel, Lehrbeauftragte

RAR Wolf-Dieter *Gutmann*

Gebäude 40, Zimmer 1102, Tel.: 40 55 / 40 56

### **Dezernat II.3**

Gebührenangelegenheiten

RAR Edgar *Jörges*

Gebäude 40, Zimmer 0112, Tel.: 40 60 / 40 61

## **Juristischer Mitarbeiter**

ORR Thomas *Weidner*

Gebäude 39, Zimmer 1101, Tel.: 40 72

## **Frauenbeauftragte**

Frøydis *Knudsen*

Gebäude 33, Zimmer 1152, Tel.: 32 88

Vertretung:

Christine *Modersohn*

Gebäude 33, Zimmer 1151 Tel.: 45 31

Geschäftszimmer:

Margit *Syha*

Gebäude 33, Zimmer 1153, Tel.: 39 11, Fax: 31 07

Bürozeit: Mo-Fr 8.30-12.00 Uhr

## Studentenbereich

### Leiter:

Oberst Dr. Karl-Heinz *Rambke*  
Gebäude 10, Zimmer 0117, Tel.: 30 00

Vorzimmer: Margarete *Kunkel*  
Gebäude 10, Zimmer 0118, Tel.: 30 01

S 3-StOffz / StvLtr:  
Oberstleutnant Michael *Luber*  
Gebäude 10, Zimmer 0119, Tel.: 23 04

S 1-Offz (Stud):  
Hauptmann Eugen *Specht*  
Gebäude 10, Zimmer 0114, Tel.: 23 02

S 1-Offz (Stamm):  
Oberleutnant Frank-Uwe *Reinhardt*  
Gebäude 10, Zimmer 0112, Tel.: 23 05

S 3-/S 2-Offz:  
Oberleutnant Ralf *Hess*  
Gebäude 10, Zimmer 0108, Tel.: 20 52

S 4-/S 3-Fw:  
Hauptfeldwebel Jürgen *Mack*  
Gebäude 10, Zimmer 0124, Tel.: 23 07

## Spaß mit Sport

### Werden Sie Mitglied im Sportförderverein der UniBw

Der Sportförderverein ist ein Freundeskreis für den Hochschulsport und unterstützt die UniBw in der Wahrnehmung ihrer Aufgaben auf dem Gebiete des Sports durch:

- Beschaffung von Sportgerät und -ausrüstung
- Bereitstellung von Betriebspersonal
- Vorfinanzierung von Sportveranstaltungen

## Sanitätsbereich

### Leiter:

Oberfeldarzt Helmut *Streit*  
Gebäude 34, Zimmer 009, Tel.: 28 50

### Sanitätsfeldweibel:

Oberstabsfeldweibel Arno *Merz*  
Gebäude 34, Zimmer 038, Tel.: 28 51

### Geschäftszimmer:

Tel.: 28 53

### Ärzte:

Oberstabsarzt Dr. Peter *Conradi*                      Behandlungsraum I,    Tel.: 28 58  
N.N.    Behandlungsraum II,    Tel.: 28 57

## Zahnstation

### Leiter:

Oberfeldarzt Karl-Heinz *Steenhusen*                      Behandlungsraum 1,    Tel.: 28 65

### Geschäftszimmer:

Tel.: 2847

### Zahnärzte:

Stabsarzt Jürgen *Plischka*                                      Behandlungsraum 2,    Tel.: 28 66  
Oberstabsarzt Dr. Frank-Helmut *Häfner*                      Behandlungsraum 3,    Tel.: 28 67

## Betriebsärztin:

Dr. Eva *Lehmann*  
Gebäude 34, Zimmer 20, Tel.: 28 56

**UNFALL-NOTFALL Tel.: 2222**

---

## Studentenfachbereiche

### A (LRT/MB)

#### Leiter:

Fregattenkapitän Dipl.-Ing. Andreas *Hildenband*  
Gebäude 19, Zimmer 0114, Tel.: 24 35

#### Geschäftszimmer:

Gebäude 19, Zimmer 0119, Tel.: 24 33

#### Leiter Studentenfachbereichsgruppen:

Kapitänleutnant Dipl.-Staatswis. Frank *Wotka*  
Gebäude 19, Zimmer 0112, Tel.: 28 79

Oberleutnant Dipl.-Ing. Stefan *Lindner*  
Gebäude 19, Zimmer 0115, Tel.: 24 39

Hauptmann Dipl.-Ing. Carsten *Thies*  
Gebäude 19, Zimmer 0111, Tel.: 24 25

Hauptmann Dipl.-Ing. Roman *Eder*  
Gebäude 19, Zimmer 0113, Tel.: 20 80

### B (ET, INF, BAU, VERM)

#### Leiter:

Oberstleutnant Dipl.-Kfm. Julius *Grevé*  
Gebäude 6, Zimmer 0108, Tel.: 23 30

#### Geschäftszimmer:

Gebäude 6, Zimmer 0109, Tel.: 23 22

#### Leiter Studentenfachbereichsgruppen:

Hauptmann Dipl.-Ing. Olaf *Simon*  
Gebäude 7, Zimmer 009, Tel.: 22 35

Hauptmann Dipl.-Ing. Stefan *Gries*  
Gebäude 7, Zimmer 010, Tel.: 23 35

Hauptmann Dr. Michael *Romba*  
Gebäude 7, Zimmer 011, Tel.: 21 90

Hauptmann Dipl.-Kfm. Roland *Willert*  
Gebäude 2, Zimmer 007, Tel.: 33 84

Oberleutnant Dipl.-Päd. Ralph *Eppelein*  
Gebäude 5, Zimmer 010, Tel.: 40 69

Hauptmann Dipl.-Ing. Bernd *Brinkmann*  
Gebäude 5, Zimmer 103, Tel.: 30 95

### **C (PÄD, SPO, SOWI)**

#### **Leiter:**

Oberstleutnant Dr. Georg-Maria *Meyer*  
Gebäude 15, Zimmer 0106, Tel.: 24 76

#### Geschäftszimmer:

Gebäude 15, Zimmer 0108, Tel.: 23 40

#### **Leiter Studentenfachbereichsgruppen:**

Hauptmann Dipl.-Staatsw. Guido *Hellmann*  
Gebäude 14, Zimmer 0113, Tel.: 31 79

Hauptmann Dipl.-Ing. Klaus *Böttcher*  
Gebäude 14, Zimmer 0132, Tel.: 32 96

Hauptmann Dipl.-Ing. Oliver *Ehrhardt*  
Gebäude 11, Zimmer 011, Tel.: 21 93

Hauptmann Dipl.-Ing. Matthias *Kousal*  
Gebäude 13, Zimmer 009, Tel.: 24 65

---

**D (WOW/BW)**

**Leiter:**

Major Dipl.-Kfm. Jürgen *Merrath*  
Gebäude 12, Zimmer 0129, Tel.: 23 73

**Geschäftszimmer:**

Gebäude 12, Zimmer 0130, Tel.: 33 31

**Leiter Studentenfachbereichsgruppen:**

Hauptmann Dipl.-Ing. Wolfgang *Heilmann*  
Gebäude 11, Zimmer 007, Tel.: 30 76

Hauptmann Dipl.-Ing. Karl *Wachter*  
Gebäude 9, Zimmer 011, Tel.: 30 12

Hauptmann Dipl.-Päd. Jan *Kars*  
Gebäude 11, Zimmer 006, Tel.: 30 08

Oberleutnant z. See Dipl.-Staatswiss. Rüdiger *Schiel*  
Gebäude 9, Zimmer 009, Tel.: 24 13

## Studentischer Konvent

Geschäftsstelle: Studentische.Konvent@unibw-muenchen.de  
Tel.: (0 89) 60 04 - 21 86 / 21 74  
Fax: (0 89) 60 04 - 21 86  
Gebäude 150, Zimmer 1228

Öffnungszeiten: Mo und Do 9.00-17.00 Uhr

Anschrift: Studentischer Konvent  
Werner-Heisenberg-Weg 39  
85579 Neubiberg

1. Vorsitzender: Daniel *Gross*  
Tel.: 0179 /2 05 68 21  
e-mail: daniel.gross@Unibw-Muenchen.de

Stellv. Vors.: Hans-Martin *Kölle*

Sprecherräte

Schriftführer: Hans-Christof *Schäfer*

Presse- und  
Öffentlichkeitsarbeit: Marc *Eberhardt*

Wirtschaft & Finanzen: Berco *Runger*

Projekte & Kultur: Armin *Hoffmann*

Organisation & Recht: N.N.

Förderverein: Markus *Laisiepen*

Campus:  
1. Chefredakteur: Kolja *Müller*  
Redaktion Tel.: (0 89) 60 04 - 22 60  
Fax: (0 89) 60 04 - 22 60

---

## **Personalrat**

Vorsitzender:

Dieter *Modersohn*, zugleich Sprecher der Angestellten:  
Gebäude 101, Zimmer 100b, Tel.: 40 48 / 40 47

Geschäftszimmer:

Claudia *Lützenburg*  
Gebäude 101, Zimmer 100a, Tel.: 40 47 / 40 46 / 40 48

1. Stellvertretende Vorsitzende; zugleich Sprecherin der Beamten:

Anita *Heiden*  
Gebäude 40, Zimmer 1109, Tel.: 40 58

2. Stellvertretender Vorsitzender; zugleich Sprecher der Soldaten:

Hptm Klaus *Böttcher*  
Gebäude 31, Zimmer 010, Tel.: 32 96

3. Stellvertretender Vorsitzender; zugleich Sprecher der Arbeiter:

Walter *Funke*  
Gebäude 35, Zimmer 1471, Tel.: 24 45

## **Vertretung der Schwerbehinderten**

Heinz *Hagen* (Rechenzentrum)  
Gebäude 46 Zimmer 1313, Tel.: 32 38

Vertreter:

Ernst *Schott* (Informatik 5)  
Gebäude 41/500, Zimmer 2513, Tel.: 33 89 / 33 92

## **Sprecher der Vertrauenspersonen der Soldaten StudFb B**

Lt Christian *Sendner*  
Gebäude 8, Zimmer 303

## Hochschulseelsorge

### Katholische Hochschulgemeinde (KHG)

Dienststelle:

Dr. Anton *Tischinger*  
Militärdekan

Katholischer Pfarrer bei der Universität der  
Bundeswehr München Hochschulkirche  
85579 Neubiberg  
Tel. / Fax: 2725 (privat: 0 89 / 60 56 44)  
Fax privat: 60 19 09 57  
Funk: 01 71 / 4 03 26 73

Manfred *Kuska*  
Brigitte *Hoser*

Kath. Pfarrhelfer, Tel.: 27 26  
Mitarbeiterin, Tel.: 27 26

Gemeinschaftsraum:

bei der Hochschulkirche

### Evangelische Hochschulgemeinde (EHG)

Dienststelle:

Dr. Ewald *Stübinger*  
Militärdekan

Evangelischer Pfarrer bei der Universität der  
Bundeswehr München Hochschulkirche  
85579 Neubiberg  
Tel.: 27 23 (privat: 12 39 16 96)

Rudolf *Schmid*

Hauptamtlicher Mitarbeiter  
Tel.: 27 24 (privat: 6 01 35 62)

Gemeindehaus:

Evangelisches Gemeindezentrum  
Wendelsteinstraße 1, 85579 Neubiberg

## Psychologische Studienberatung

Dipl.-Psych. Wiss. Oberrat  
Günter *Völkl*

Gebäude 34, Zimmer 129, Tel.: 20 08

---

## ZENTRALE EINRICHTUNGEN

### Universitätsbibliothek

Homepage: <http://www.unibw-muenchen.de/campus/UniBib/wwwhome.html>

OPAC (EDV-Katalog): <http://www.unibw-muenchen.de/campus/UniBib/opac.html>

#### Öffnungszeiten:

Montag	08.00-20.00 Uhr
Dienstag	08.00-20.00 Uhr
Mittwoch	08.00-18.00 Uhr
Donnerstag	08.00-20.00 Uhr
Freitag	08.00-18.00 Uhr

Änderungen der Öffnungszeiten werden durch Aushang bekanntgegeben bzw. können auf der Homepage der Universitätsbibliothek und im OPAC (EDV-Katalog) ersehen werden.

#### Leitung

##### Leiterin:

Ltd. Direktorin Dr. Stefanie *Seidel*

Gebäude 35, Zimmer 0153, Tel.: 33 00, Fax: 33 35

e-mail: [bibdir@unibw-muenchen.de](mailto:bibdir@unibw-muenchen.de)

[stefanie.seidel@unibw-muenchen.de](mailto:stefanie.seidel@unibw-muenchen.de)

##### Geschäftszimmer:

Rosa *Ott*

Gebäude 35, Zimmer 0152, Tel.: 33 01, Fax: 33 35

e-mail: [bibdir@unibw-muenchen.de](mailto:bibdir@unibw-muenchen.de)

##### Stellvertreter:

Bibliotheksdirektor Dr. Peter *Burde*

Gebäude 35, Zimmer 0156, Tel.: 33 19

e-mail: [peter.burde@unibw-muenchen.de](mailto:peter.burde@unibw-muenchen.de)

##### Organisation:

Bibliotheksamtsrätin Hiltrud *Lintner*

Gebäude 35, Zimmer 0151, Tel.: 33 02

e-mail: [hiltrud.lintner@unibw-muenchen.de](mailto:hiltrud.lintner@unibw-muenchen.de)

**DV-Gruppe:**

Leiter: Bibliotheksamtsrat Joachim *Dörband*  
Gebäude 35, Zimmer 0101, Tel.: 33 04  
e-mail: joachim.doerband@unibw-muenchen.de

**Akzession**

Leiter: Bibliotheksdirektor Dr. Peter *Burde*  
Gebäude 35, Zimmer 0156, Tel.: 33 19  
e-mail: peter.burde@unibw-muenchen.de

Monographien: Bibliotheksamtsrätin Ulrike *Ganter*  
Gebäude 35, Zimmer 0168, Tel.: 33 22  
e-mail: erwerbung@unibw-muenchen.de  
ulrike.ganter@unibw-muenchen.de

Zeitschriften: Bibliotheksamtmännin Regina *Brocksch*  
Gebäude 35, Zimmer 0155, Tel.: 33 18  
e-mail: zeitschriftenstelle@unibw-muenchen.de  
regina.brocksch@unibw-muenchen.de

Pflichtablieferung/Tauschstelle: Bibliotheksangestellte Christine *Modersohn*  
Gebäude 35, Zimmer 0168, Tel.: 33 24  
e-mail: christine.modersohn@unibw-muenchen.de

Einbandstelle: Bibliothekshauptsekretär Johann *Hafeneder*  
Gebäude 33, Zimmer 0415, Tel.: 33 34  
e-mail: johann.hafeneder@unibw-muenchen.de

**Sachkatalog**

Leiter: Bibliotheksrat z. A. Thomas *Pieruschka*  
Gebäude 35, Zimmer 0158, Tel.: 33 14,  
e-mail: thomas.pieruschka@unibw-muenchen.de

---

## **Fachreferenten**

BAUV                      Bibliotheksrat z.A. Thomas *Pieruschka*  
ET                         Gebäude 35, Zimmer 0158, Tel.: 33 14  
INF                        e-mail: thomas.pieruschka@unibw-muenchen.de

LRT  
Physik

PÄD                        Bibliotheksdirektor Dr. Peter *Burde*  
SOWI                      Gebäude 35, Zimmer 0156, Tel.: 33 19  
e-mail: peter.burde@unibw-muenchen.de

WOW                      Bibliotheksoberrätin Dr. Elisabeth *Michael*  
Gebäude 35, Zimmer 0104, Tel.: 30 92  
e-mail: elisabeth.michael@unibw-muenchen.de

**Datenbankrecherchen:** alle Fachreferenten

**FIZBw-Recherchen:** Bibliotheksobersinspektorin Martina *Watzlawik*  
Gebäude 35, Zimmer 0103, Tel.: 33 37  
e-mail: martina.watzlawik@unibw-muenchen.de

## **Alphabetischer Katalog**

Leiterin: Bibliotheksamtsrätin Christel *Brunner*  
Gebäude 35, Zimmer 0154, Tel.: 33 13  
e-mail: christel.brunner@unibw-muenchen.de

## **Benutzung/Betrieb und Elektronische Informationsvermittlung**

Leiterin: Bibliotheksoberrätin Dr. Elisabeth *Michael*  
Gebäude 35, Zimmer 0104, Tel.: 30 92  
e-mail: elisabeth.michael@unibw-muenchen.de

## **Hauptlesesaal, Information**

Diplombibliothekarin Cornelia *Freudenberg*  
Gebäude 35, Raum 0120, Tel.: 33 11  
e-mail: auskunft@unibw-muenchen.de  
cornelia.freudenberg@unibw-muenchen.de

## **Hauptlesesaal, Ortsleihe**

Bibliotheksobersekretärin Annemarie Rothmeier-Potje  
Gebäude 35, Rau, 0120, Tel.: 33 10  
e-mail: annemarie.rothmeier-potje@unibe-muenchen.de

### **Hauptlesesaal, Fernleihe**

Bibliotheksamtfrau Cornelia *Beutel*  
Gebäude 35, Raum 0120, Tel.: 33 09  
e-mail: c11cfern@unibw-muenchen.de  
cornelia.beutel@unibw-muenchen.de

**Führungen**      Auf Voranmeldung unter Tel.: 30 92

### **Teilbibliotheken**

Teilbibliotheken BAUV (Gebäude 35, Ebene 1)  
und Physik (Gebäude 35, Ebene 0)  
Bibliotheksoberinspektorin Ingeborg *Raab*  
Tel.: 33 27 / 44 13  
e-mail: inge.raab@unibw-muenchen.de

Teilbibliotheken ET, LRT (Gebäude 35, Ebene 2)  
Bibliotheksamtännin Margot *Mork*  
Tel.: 33 28  
e-mail: margot.mork@unibw-muenchen.de

Teilbibliothek INF (Gebäude 41/100, Ebene 0)  
Bibliotheksamtfrau Hiltrud *Woltz*  
Tel.: 30 73  
e-mail: teilbibl.informatik@unibw-muenchen.de  
hiltrud.woltz@unibw-muenchen.de

Teilbibliotheken PÄD, SOWI (Gebäude 35, Ebene 1 und 2)  
Bibliotheksoberinspektor Gunter *Thiemann*  
Tel.: 21 79 / 33 29  
e-mail: gunter.thiemann@unibw-muenchen.de

Teilbibliothek WOW (Gebäude 36, Ebene 2)  
Diplombibliothekarin Elke *Schorsch*  
Tel.: 28 36 / 23 38  
e-mail: elke.schorsch@unibw-muenchen.de

### **Wehrbereichsbibliothek VI**

Bibliotheksamtmann Lothar *Karl*  
Gebäude 35, Zimmer 0103, Tel.: 33 37  
e-mail: wbb.vi@unibw-muenchen.de  
lothar.karl@unibw-muenchen.de

## Rechenzentrum

Neubiberg, Gebäude 46

Das Rechenzentrum hat im Juli 2000 seinen Neubau bezogen. Das Gebäude 46 befindet sich westlich der Fitneßhalle, Gebäude 160. Bitte beachten Sie die aktuellen RZ-Informationen im World Wide Web unter

<http://www.unibw-muenchen.de/campus/RZ/tz.html>

sowie aktuelle Anschläge in Gebäude 46 im Eingangsbereich.

### 1. Organisation

#### Leiter Rechenzentrum:

	Telefon	Raum
LtdAkDir Dr.-Ing. Walter <i>Kirsch</i>	32 00	1310
Sekretariat: Gabriele <i>Becker</i>	32 03	1311

#### Betrieb

Abteilungsleiter: Heinz <i>Hagen</i>	32 38	1313
--------------------------------------	-------	------

Gruppe Betriebslogistik Heinz <i>Probst</i>	32 29	1309
--	-------	------

Gruppe Betriebstechnik Heinz <i>Schillo</i>	32 08	1314
--	-------	------

Gruppe Datenerfassung komm. Heinz <i>Probst</i>	32 29	1309
--	-------	------

Gruppe Rechnerbetrieb Wilhelm <i>Henning</i>	32 10	1315
---	-------	------

#### DV-Anwendungen

Abteilungsleiter: AkOR Dr. Ulrich <i>Peters</i>	32 04	0302
---	-------	------

Gruppe Anwendungssoftware Dipl.-Soz. Monika <i>Koch</i>	32 17	0304
--	-------	------

Gruppe Benutzersysteme komm. AkOR Dr. Ulrich <i>Peters</i>	32 04	0302
---	-------	------

## Systemtechnik

Abteilungsleiterin: Dipl.-Ing. Verena <i>Troeltsch</i>	32 01	1312
Gruppe Datennetze Dipl.-Inform. Ludwig <i>Bayer</i>	32 19	0311
Gruppe Zentralsysteme Manfred <i>Neumann</i>	32 18	0314

## 2. Einrichtungen, Räume und Öffnungszeiten

Kurzfristige Änderungen zu den Betriebs- und Öffnungszeiten werden auf Anschlagtafeln und in den Online-Informationen bekanntgegeben.

### Rechenbetrieb auf den zentralen Servern

Montag und Mittwoch an Arbeitstagen  
08.30-17.00 Uhr bedienter Benutzerbetrieb

Dienstag und Donnerstag an Arbeitstagen  
08.30-10.00 Uhr eingeschränkter Benutzerbetrieb (evtl. Blockzeit bei einzelnen Servern, insbes. Datennetz)

10.00-17.00 Uhr bedienter Benutzerbetrieb

Freitag an Arbeitstagen  
08.30-15.30 Uhr bedienter Benutzerbetrieb

Zu den übrigen Zeiten, auch an Wochenenden und Feiertagen, wird unbedienter Benutzerbetrieb angeboten, d.h. es erfolgt kein Papier-Output und keine Ein-/Ausgabe von Offline-Datenträgern.

	Telefon	Raum
<b>Maschinensaal/Rechnerraum</b>	32 31 / 32 32	1201
Anrufbeantworter:	32 32	1201
Anmeldung über RZ-Auskunft:	32 27	0103
<b>Ein-/Ausgabe</b> täglich 00.00-24.00 Uhr		0104
<b>RZ-Auskunft (Benutzerbüro)</b>	32 27	0103
Montag-Donnerstag: 08.30-12.00 Uhr 13.30-15.30 Uhr		
Freitag: 08.30-12.00 Uhr 13.00-13.30 Uhr		

## Programmierberatung

Fachberater:

vgl. RZ-Wegweiser

## Poolräume, Arbeitsräume:

		Telefon	Raum
Workstation-Pool	Betriebssystem UNIX	38 28	0101
PC-Pool 1	Betriebssystem WindowsNT	25 32	0201
PC-Pool 2	Betriebssystem WindowsNT	32 37	0202
Benutzer-Arbeitsraum 1	Betriebssystem WindowsNT	45 86	0106
Benutzer-Arbeitsraum 2	4 X-Terminals 2 PC	32 36	0105
Benutzer-Arbeitsraum 3	Text-Server, CAD-Server 2 X-Terminals	32 09	0102
Multimedia-Labor 1	Graphik-Server, Dia-Server 2 MM-PC mit Peripherie	34 02	0107
Multimedia-Labor 2	2 MM-PC mit Peripherie	45 85	0108

Für den Zutritt zu den PC-Pools, zum Workstation-Pool, zu den Benutzerarbeitsräumen sowie zu den MM-Laboren ist eine Code-Karte für das Zutrittskontrollsystem erforderlich. Die Code-Karte erhalten Sie in der RZ-Auskunft. Sie erlaubt den Zutritt nur zu den festgelegten Zeiten. Für den Zutritt außerhalb dieser festen Zeiten ist ein Antrag zu stellen.

## 3. Beratung, Ausbildung, Information

In der RZ-Auskunft erhalten Sie RZ-Benutzerschriften sowie die Handbücher des RRZN Hannover gegen Wertmarken der Zahlstelle, RZ-Notizen gratis. Mitarbeiter/innen der Universität erhalten die RZ-Benutzerschriften einmal kostenlos, in allen sonstigen Fällen Erhalt gegen Wertmarken.

Für Auskunfts- und Beratungsfälle ist an mehreren Stellen des RZ (z.B. Treppenhaus, Pool-Räume) der "RZ-Wegweiser" angeschlagen. Sie können sich persönlich zunächst auch an die RZ-Auskunft oder an das Sekretariat wenden.

Einführungskurse, Einweisungen in die Bedienung von Geräten und Führungen durch das RZ werden bei Bedarf durchgeführt. Gelegentlich finden auch Benutzertreffen statt, um mit Benutzern Fragen von allgemeinem Interesse zu diskutieren.

Wichtige Hinweise, Ankündigungen und Informationen allgemeinerer wie auch fachlicher Art finden Sie an den Anschlagtafeln, in der Broschüre RZ-INFO und im WWW (<http://www.unibw-muenchen.de>, dort "Zentrale Einrichtungen", dort "Rechenzentrum").

#### **4. Nutzung der Dienste des RZ**

Um die Dienstleistungen des Rechenzentrums in Anspruch nehmen zu können, stellen Sie einen entsprechenden Antrag auf Eintragung als Benutzer. Ihren Antrag lassen Sie bei Bedarf (d.h. bei Nutzung anderer Rechner als des Kommunikations-Servers und der Einwählserver „moritz“ und „lift“) von einem Genehmigungsberechtigten Ihres Bereichs unterzeichnen.

#### **5. Datenkommunikation**

Für die UniBwM ist ein flächendeckendes Hochgeschwindigkeitsdatennetz (HDN) im Aufbau. Es soll die unkoordiniert gewachsenen heterogenen Netzstrukturen der UniBwM, die seit 1995 mit dem HDN-Backbone verbunden sind, auf einem einheitlichen zeitgemäßen Stand bringen. Fast alle Lehrgebäude auf dem Campus sind seit Dezember 1999 an eine vermaschte Backbone-Struktur angeschlossen, welche zu meist mit Gigabit-Ethernet-Technologie genutzt wird (Vor Dezember 1999: FDDI).

Die Wohnbereiche sind über schnelle serielle Leitungen mit dem RZ verbunden. Über das RZ ist dieses Rechnernetz mit dem Wissenschaftsnetz und damit dem Internet verbunden.

Im ersten Halbjahr 2000 wurden die flächendeckend mit Lichtwellenleitern verkabelten Gebäude 33/100, 41 und 46 in das HDN aufgenommen. Dabei werden die dezentral gewachsenen Nutzstrukturen (meist Koaxialverkabelung mit 10 Mbps Übertragungsgeschwindigkeit) abgelöst. So stehen einem in diesem Gebäude an der Datendose 100 Mbps als Datenübertragungsgeschwindigkeit zur Verfügung. Im nächsten Schritt steht die flächendeckende Verkabelung von Geb. 33/200-400 und Geb. 36 an. Geb. 35 wird im Rahmen der Asbestsanierungsarbeiten flächendeckend verkabelt werden.

#### **6. Zentrale Rechensysteme der Universität**

Die zentrale Recherausstattung besteht aus Servern für verschiedene Aufgaben und aus Pools mit Personal-Computern und Workstations.

Die Workstations und die zentralen Server, mit Ausnahme des Text-Servers, laufen unter dem Betriebssystem UNIX, letzterer und die Personal-Computer unter dem Betriebssystem Windows NT.

Die nachfolgenden Daten zur Ausstattung geben einen Kurzüberblick. Nähere Einzelheiten sind in der RZ-INFO (Kurzführer des RZ) und im WWW enthalten.

---

## 6.1 Zentrale Server

### *Compute-Server*

Das System Silicon Graphics Origin 2000 enthält 32 Prozessoren R 10000 (195 MHz) mit insgesamt 9 GByte Hauptspeicher und 350 GByte Festplattenspeicher. Es handelt sich um ein Distributed Shared Memory Supercomputersystem, das neben skalaren Anwendungen besonders für Parallelverarbeitung geeignet ist. Sowohl für die Skalar- wie auch für die Parallelverarbeitung stehen vielfältige Anwendungspakete zur Verfügung.

### *Backup- und Archiv-Server*

Das SUN Enterprise System 4000 mit 512 MByte Hauptspeicher hat zwei Festplatten-Raidssysteme mit 150 GByte Platten bzw. 125 GByte Platten und einen DLT-Roboter mit 8 Laufwerken und 560 Kassetten. Mit der Software Veritas lassen sich über das Campusnetz und die in diesem Netz installierten Systeme (Clienten) Backup- und Archivierungsvorgänge abwickeln.

### *Kommunikations-Service*

Die Verbindung von internen mit externen Rechnernetzen wird durch mehrere verschiedenartige Rechner realisiert.

Sie erbringen:

- Basisdienste:           Betrieb des HDN, Internetzugang  
                          Routing (IP), Domain Name Service (BIND),  
                          Remote Access, Mailrelay, WWW-Proxy
- Kommunikationsdienste: Email (SMTP, POP, IMAP), Dialog, AFTP,  
                                  WWW, News

Den Benutzern auf dem Campus steht eine Sun Enterprise 250 als interaktive Schnittstelle zur Inanspruchnahme dieser Dienst zur Verfügung.

Derzeitige Ausstattung

- 2 UltraSPARC-Prozessoren (300 MHz)
- 512 MB Hauptspeicher
- 72 GB Festplattenspeicher (für Heimverzeichnisse und EMail)  
  und Datennetzanschlüssen (Ethernet, FDDI)

hostname: kommsrv.RZ.UniBw-Muenchen.de

Weitere Rechner (z.B. gatesrv) dienen als Plattform für zentrale Dienste wie z.B. WWW und News. Darüber hinaus werden folgende Hardware-komponenten eingesetzt:

- Remote Access Server (Ascend)
- Multi Protokoll Router (Cabletron)
- Ethernet-Switches (Cabletron, 3 Com)
- ATM-Switches (Newbridge)
- Netzwerk- und Facilitymanagementstationen (Sun SPARC)

**Graphik-Server**

Die Workstation Silicon Graphics Onyx Infinite Reality "picasso" dient der Abdeckung des Graphikhochleistungsbedarfs, zur Generierung von Videoströmen sowie zur Zwischenpufferung von Multimedia-Daten und befindet sich im MM-Labor 1.

**Dia-Server**

Die Workstation Silicon Graphics O2 "dali" dient u.a. zum Betreiben des Dia-Belichters Polaroid HR 6000 und befindet sich im MM-Labor 1.

**Zentraler Druckservice**

Es stehen ein Drucksystem XEROX Docuprint S65 für schwarz/weiß-Ausgaben und zwei Minolta CF 900 für farbige Ausgaben zur Verfügung.

**Plotter**

Es stehen für Ausgaben in Farbe und für Bildgrößen bis DIN A 0 drei Tintenstrahlplotter zur Verfügung.

**Text-Server**

Für die Dokumentenverarbeitung stehen entsprechende Geräte zur Verfügung, z.B. ein s/w-Scanner DIN A 3 für Bilder und OCR, ein Laserdrucker sowie Editier- und Textsatzsoftware (TeX, Komfortext, FineReader).

**CAD-Server**

Auf dem Hewlett-Packard-Server 9000/700 laufen CAD-Programme.

**Datenbank-Server**

Basierend auf dem Datenbanksystem INFORMIX laufen auf dem HP 9000/827S Hewlett-Packard-Server u.a. die Anwendungspakete der HIS GmbH.

**CD-ROM-Recorder**

Größere Datenbestände lassen sich mit diesem Gerät auf CD-ROM (compact disc – read only memory) übertragen. Die Daten sind auf CD-ROM (Speicherkapazität: 650 MByte) nicht mehr veränderbar.

## 6.2 Rechner-Pools

### *PC-Pools*

- Raum 46/0201 PC-Pool 1: 25 PC mit 19"-Farbmonitoren, 1 s/w Laserdrucker (DIN A3/4), 1 Großbildprojektionseinrichtung.
- Raum 46/0202 PC-Pool 2: 25 PC mit 19"-Farbmonitoren, 1 s/w Laserdrucker (DIN A3/4), 1 Großbildprojektionseinrichtung.

Bei den PC handelt es sich um Celsius IDE-Systeme mit Intel Pentium III Processor (500 MHz), 256 MByte Hauptspeicher und 13 GByte Festplatte, DVD-Laufwerk, LS120-Diskettenlaufwerk, Matrox G400 16MB. Zur Softwareausstattung gehören Compiler, Text- und Anwendungspakete.

### *Workstation-Pool*

Im Raum 46/0101 sind 16 Silicon Graphics O2-Workstation installiert. Jede Workstation ist ausgestattet mit einem RISC-Processor R 10000 SC (195 MHz), 128 MByte Hauptspeicher, 4 GByte Festplattenspeicher, 20"-Farbmonitor (1280 x 1024 Pixel). Daneben sind im Pool noch weitere zusätzliche Geräte zur Datenspeicherung und Ausgabe sowie ein Großbildprojektor installiert. Die verfügbare Software enthält u.a. verschiedene Compiler und Anwendungspakete.

### *Multimedia-Labor*

- Raum 46/0107 MM-Labor 1: PC's und Scanner für Bildverarbeitung; Graphik- und Dia-Server (siehe dazu oben).
- Raum 46/0108 MM-Labor 2: PC's und Peripherie zur Video-Bearbeitung (2 Schnittsysteme, 1 Komprimierungssystem, 1 Brenn-System, 1 Steckfeld)

Alles Nähere hierzu über die Homepage des RZ und dort „Multimedia“ unler „Dienstangebote“ oder „Ausstattung“.

### *Benutzerarbeitsräume*

- Raum 46/0106 8 PC's (wie PC-Pool) mit 20"-Farbmonitoren, 4 Zip/100-Laufwerke, 1 JAZ-Laufwerk, 2 Farbscanner, 1 s/w-Drucker DIN A4
- Raum 46/0105 4 X-Terminals, 2 PC's (wie PC-Pool) mit 20"-Farbmonitoren, CAD-Server, 1 Zip/100-Laufwerk, 1 Farbscanner, 1 s/w-Drucker DIN A4
- Raum 46/0102 Textserver

## **Sprachenzentrum**

Gebäude 36

### **Leiter**

ORR Jörg *Tübbecke*

Gebäude 36/0122, Tel.: 22 00

Sprechzeiten: nach Vereinbarung, Anmeldung bei Frau *Booker*, Zimmer 0121

### Geschäftszimmer:

Karin *Booker*

Gebäude 36, Zimmer 0121, Tel.: 22 04

e-mail: [sprachenzentrum@unibw-muenchen.de](mailto:sprachenzentrum@unibw-muenchen.de)

Christine *Rilke*

Gebäude 36, Zimmer 0120, Tel.: 20 40

Hannelore *Trower*

Gebäude 36, Zimmer 0115, Tel.: 22 02

### Sprechzeiten im Sprachenzentrum:

Montag bis Freitag 08.30-12.00 Uhr

Montagnachmittag 13.00-15.30 Uhr

### **Sprachlehrer(in)**

*Bogdan*, Sylvia, Diplomprüfung für Englisch und Französisch

Gebäude 36, Zimmer 0114, Tel.: 31 45

Meichelbeckstraße 23, 81545 München, Tel.: (0 89) 64 43 74

Sprechstunde: nach Vereinbarung

*Kahan*, David, Master of Arts der University of Michigan

Bachelor of Arts der University of New Mexico

Gebäude 36, Zimmer 0116, Tel.: 23 36

Matterhornstraße 70, 81825 München, Tel.: (0 89) 4 30 03 49

Sprechstunde: nach Vereinbarung

*Schmitz*, Wolfgang, ORR, 1. und 2. Staatsexamen für Englisch und Spanisch  
für das Lehramt an Gymnasien

Gebäude 36, Zimmer 0117, Tel.: 23 28

Tannenleckstraße 6, 82194 Gröbenzell, Tel.: (0 81 42) 79 46

Sprechstunde: nach Vereinbarung

*Tübbecke*, Jörg, ORR, Anglist Staatsexamen, Albert-Ludwigs-Universität Freiburg

Fachlehrer für Technisches Englisch/BayHSchIG

Gebäude 36, Zimmer 0122, Tel.: 22 00

Rubensstraße 11, 85521 Ottobrunn, Tel.: (0 89) 6 01 63 66

---

## Lehrbeauftragte

*Baehren, Victoria* (Englisch)

(freiberufliche Sprachlehrerin)

Maikammerer Straße 10, 81539 München, Tel.: (0 89) 68 49 93

*Bausch, Silvie C.* (Englisch)

(freiberufliche Sprachlehrerin)

Ferdinand-Kobel Straße 6, 85540 Haar, Tel.: (0 89) 6 01 17 01

e-mail: silvie.bausch@gmx.net

*Birkett, Peter* (Englisch)

(freiberuflicher Sprachlehrer)

Herrmannsdorf 11, 85625 Glonn, Tel.: (0 80 93) 31 22

*Bittner, Jürgen* (Englisch)

Lehrgenehmigung für berufliche Schulen in Metalltechnik und Englisch

Am Brunneck 10, 85521 Ottobrunn, Tel.: (0 89) 6 01 85 54

*Bouthinon, Patrick* (Französisch und Englisch)

Diplome d'Etudes Universitaires Generales, Lehrer am Institut

Français in München

Institut Français de Munich, Kaulbachstraße 13, 80539 München,

Tel.: (0 89) 2 86 62 80

*Fleckenstein, Gudrun* (Englisch)

(freiberufliche Sprachlehrerin)

1. und 2. Staatsexamen für das Lehramt an Grund-, Haupt- und Realschulen;

Magister Artium der Ludwig-Maximilians-Universität München

Wehrlestraße 31, 81679 München, Tel.: (0 89) 98 80 52

*Hildenbrand, Ulrike* (Englisch)

(freiberufliche Sprachlehrerin)

Altlaufstraße 17, 85635 Höhenkirchen, Tel.: (0 81 02) 72 96 25

*Horelt, Jaqueline* (Französisch)

(freiberufliche Sprachlehrerin)

Institut Français München, Kaulbachstraße 13, 80539 München

Tel.: (0 89) 2 86 62 80

*Ouannass, Abdelhai* (Arabisch, Spanisch)

(freiberuflicher Sprachlehrer)

Bismarkstraße 21, 82256 Fürstenfeldbruck, Tel.: (0 81 41) 3 36 17

*Strain, Robert* (Englisch)

(freiberuflicher Sprachlehrer)

Alpenstraße 63, 82194 Gröbenzell, Tel.: (0 81 42) 5 19 45

*Zimmermann, Gisela* (Englisch)  
1. und 2. Staatsexamen für das Lehramt an Realschulen  
Melchiorstraße 55, 81479 München, Tel.: (0 89) 7 91 58 17

#### **Lehrbeauftragte im Weiterbildungsprogramm**

*Birkett, Peter* (Englisch)  
(freiberuflicher Sprachlehrer)  
Herrmannsdorf 11, 85625 Glonn, Tel.: (0 80 93) 31 22

*Bouthinon, Patrick* (Französisch)  
(freiberuflicher Sprachlehrer)  
Öttingenstraße 63, 80538 München, Tel.: (0 89) 22 65 05

*Cusimano-Kunz, Linda* (Italienisch)  
(freiberufliche Sprachlehrerin)  
Karl-Theodor-Straße 44, 80803 München, Tel.: (0 89) 39 17 75

*Egler, Gisela* (Russisch)  
(freiberufliche Sprachlehrerin)  
Leifstraße 12, 81549 München, Tel.: (0 89) 6 90 66 84

*Horelt, Jaqueline* (Französisch)  
(freiberufliche Sprachlehrerin)  
Institut Francais München, Kaulbachstraße 13, 80539 München  
Tel.: (0 89) 2 86 62 80

*Ouannass, Abdelhai* (Arabisch, Spanisch)  
(freiberuflicher Sprachlehrer)  
Bismarkstraße 21, 82256 Fürstenfeldbruck, Tel.: (0 81 41) 3 36 17

*Truglio, Maria* (Italienisch)  
(freiberufliche Sprachlehrerin)  
Kreiler Straße 148, 81825 München, Tel.: (0 89) 43 46 45

*Wassermann, Carmen* (Spanisch)  
(freiberufliche Sprachlehrerin)  
Leifstraße 30, 81549 München, Tel.: (0 89) 6 90 07 74

*Zimmermann, Gisela* (Englisch)  
(freiberufliche Sprachlehrerin)  
Melchiorstraße 55, 81479 München, Tel.: (0 89) 7 91 58 17

---

## **Aufgaben**

- Bundeswehrspezifischer, praktischer, studienbegleitender Sprachunterricht für Studenten aller Fakultäten und Fachbereiche
- fachsprachliche Pflichtveranstaltungen
- Sprachunterricht Englisch, Französisch

## **Lehrangebot**

ca. 180 TWS

## **Information zur Sprachausbildung**

Das Sprachenzentrum ist eine Zentrale Einrichtung der Universität und hat die Aufgabe, praktischen studienbegleitenden Sprachunterricht zum Erwerb und Erhalt des standardisierten Leistungsprofils der Bundeswehr (SLP) zu erteilen sowie fachbezogenen Fremdsprachenunterricht anzubieten. Gute allgemeinsprachliche Kenntnisse sollen den Studierenden in die Lage versetzen, sich in die Fachliteratur einzulesen, Vorträgen zu folgen und sich an Diskussionen beteiligen zu können.

## **Sprachausbildung zu den Bw-NATO-Stufen in Englisch und Französisch**

Lt. Erlaß Generalinspekteur vom 16. 08. 1988 legen alle studierenden Offiziere der Universitäten der Bundeswehr spätestens im 6. oder 7. Trimester eine Feststellungsprüfung über ihre englischen bzw. französischen Sprachkenntnisse ab (Mindestanforderung SLP 2222). Die Zuordnung zu den NATO-Stufen erfolgt durch einen Einstufungstest und des mitgebrachten SLP's im Rahmen der Orientierungsphase. Über die Möglichkeiten zur Vorbereitung auf diese Prüfungen sowie Einschreibung in die entsprechenden Kurse informiert ausführlich ein vom Studentenbereich und dem Sprachenzentrum herausgegebenes „Merkblatt für die Ausbildung in der englischen bzw. französischen Sprache“.

## **Fachsprachliche Sprachausbildung**

Die fachsprachliche Sprachausbildung an der Universität der Bundeswehr München wird vom Sprachenzentrum durchgeführt. Inhalte und Lehrziele werden mit den einzelnen Fachbereichen abgesprochen. Die Lehrveranstaltungen werden in den Fächer „Technisches Englisch“, „Wirtschaftsenglisch“ und „Wirtschaftsfranzösisch“ abgehalten.

## **Prüfungen**

Prüfungen zu den NATO-Stufen in Englisch und Französisch

Im Frühjahrs- und Herbsttrimester werden im Sprachenzentrum die Sprachprüfungen zu den NATO-Stufen in Englisch und Französisch durchgeführt.

Der Regelprüfungstermin für Leseverstehen, schriftlicher Gebrauch und Hörverstehen ist am Ende des Frühjahrstrimesters. Die mündlichen Prüfungen werden, nach Absprache, in der vorlesungsfreien Zeit und während des Studienjahres durchgeführt.

Die fachsprachlichen Prüfungen werden entsprechend der Prüfungsordnung der einzelnen Fachbereiche durchgeführt.

## Lehrveranstaltungen univ. Studiengänge

### ENGLISCH und FRANZÖSISCH

#### Anmerkungen:

SLP	=	Standardisiertes Leistungsprofil in den Fertigkeiten:
H	=	Hören (Hörverstehen)
M	=	Sprechen (Mündlicher Gebrauch)
L	=	Lesen (Leseverstehen)
S	=	Schreiben (Schriftlicher Gebrauch)

#### Kurs NATO 2 (NATO 2a)

Allgemeinsprachl. Kurse  
Vorbereitung auf die Prüfungen der NATO-Stufe 2, SLP 2222

#### Kurs NATO 3

Allgemeinsprachl. Kurse zur Wiederholung und Einführung der erweiterten Strukturen der englischen Sprache  
Vorbereitung auf NATO-Stufe 3, SLP 3332 oder 3

Schwerpunkt:  
Erweiterung des Wortschatzes und Förderung der Sprechfertigkeit

#### Kurs NATO 4

Vorbereitung auf die schriftlichen und mündlichen Prüfungen der NATO-Stufe 4, SLP 4443 oder 4

#### Kurs NATO 4a

Vorbereitung auf die Prüfungen für SLP 4343  
Schwerpunkte: Hörverstehen, Mündlicher Gebrauch

#### Vorlesungen:

Unterrichtszeiten und Hörsaaleinteilung für alle Fachbereiche sind zu Trimesterbeginn am Schwarzen Brett des Sprachenzentrums einzusehen.

**FAKULTÄT FÜR BAUINGENIEUR- UND VERMESSUNGSWESEN**

**ENGLISCH**

**BAUINGENIEURWESEN**

**2. Trimester**

01201 NATO 2

01202 NATO 3

01203 NATO 4a

01204 NATO 4/4a

**VERMESSUNGSWESEN**

**2. Trimester**

02201 NATO 4a

---

**FAKULTÄT ELEKTROTECHNIK**

**ENGLISCH**

**2. Trimester**

03201 NATO 2

**FRANZÖSISCH**

Fachbereichsübergreifend, nach Vereinbarung

## **FAKULTÄT INFORMATIK**

### **ENGLISCH**

#### **2. Trimester**

04201 NATO 2

04202 NATO 4a

04203 NATO 4a

### **FRANZÖSISCH**

Fachbereichsübergreifend, nach Vereinbarung

---

## **FAKULTÄT LUFT- UND RAUMFAHRTTECHNIK**

### **ENGLISCH**

#### **2. Trimester**

05201	NATO 2
05202	NATO 3
05203	NATO 4a
05204	NATO 4a
05205	NATO 4

#### **5. Trimester**

05501	NATO 4
05502	NATO 4

### **FRANZÖSISCH**

Fachbereichsübergreifend, nach Vereinbarung

## **FAKULTÄT PÄDAGOGIK**

### **ENGLISCH**

#### **2. Trimester**

06201 NATO 3

06202 NATO 4a

06203 NATO 4a

06204 NATO 4

### **FRANZÖSISCH**

Fachbereichsübergreifend, nach Vereinbarung

---

**FAKULTÄT SOZIALWISSENSCHAFTEN**

**ENGLISCH**

**2. Trimester**

08201 NATO 3

08202 NATO 4a

08203 NATO 4a

08204 NATO 4

**FRANZÖSISCH**

Fachbereichsübergreifend, nach Vereinbarung

**FAKULTÄT WIRTSCHAFTS- UND  
ORGANISATIONSWISSENSCHAFTEN**

**ENGLISCH**

**2. Trimester**

07201 NATO 2

07202 NATO 3

07203 NATO 4

**5. Trimester**

07501 NATO 4

07502 NATO 4

07503 NATO 4

07504 NATO 4

**FRANZÖSISCH**

Fachbereichsübergreifend, nach Vereinbarung

---

## **Lehrveranstaltungen Fachhochschulstudiengänge**

### **ENGLISCH und FRANZÖSISCH**

#### **Anmerkungen:**

SLP	=	Standardisiertes Leistungsprofil in den Fertigkeiten:
H	=	Hören (Hörverstehen)
M	=	Sprechen (Mündlicher Gebrauch)
L	=	Lesen (Leseverstehen)
S	=	Schreiben (Schriftlicher Gebrauch)

#### **Kurs NATO 2 (NATO 2a, NATO 2)**

Allgemeinsprachl. Kurse  
Vorbereitung auf die Prüfungen der NATO-Stufe 2, SLP 2222

#### **Kurs NATO 3 (NATO 3)**

Allgemeinsprachl. Kurse zur Wiederholung und Einführung der erweiterten  
Strukturen der englischen Sprache

Vorbereitung auf NATO-Stufe 3 (Bundeswehr-Leistungst. 1), SLP 3332 oder 3

Schwerpunkt:  
Erweiterung des Wortschatzes und Förderung der Sprechfertigkeit

#### **Kurs NATO 4**

Vorbereitung auf die schriftlichen und mündlichen Prüfungen der NATO-Stufe 4,  
SLP 4443 oder 4

#### **Kurs NATO 4a**

Vorbereitung auf die Prüfungen für SLP 4343  
Schwerpunkte: Hörverstehen, Mündlicher Gebrauch

**FACHBEREICH ELEKTROTECHNIK**

**ENGLISCH**

**2. Trimester**

03211 NATO 4

**TECHNISCHES ENGLISCH (Wahlpflichtfach)**

**8. Trimester**

---

**FACHBEREICH MASCHINENBAU**

**ENGLISCH**

**2. Trimester**

**Gruppen A + B + C + D**

05211 NATO 4/4a

**TECHNISCHES ENGLISCH**

**2. Trimester**

**Gruppen A, B, C, D, E**

05219 TE A

05210 TE B

05221 TE C

05222 TE D

## **FACHBEREICH BETRIEBSWIRTSCHAFT**

### **ENGLISCH**

#### **2. Trimester**

07211 NATO 2

07212 NATO 4a

### **WIRTSCHAFTSENGLISCH**

#### **2. Trimester**

07218 W 4 Gr 1 Kahan

07219 W 4 Gr 2 „

07220 W 4 Gr 3 „

07221 W 4 Gr 4 „

---

### **Weiterbildungsprogramm an der UniBwM**

Das Sprachzentrum bietet Sprachkurse für Offiziere, Mitarbeiter und Gasthörer in den Sprachen Englisch, Französisch, Spanisch, Italienisch, Russisch, Serbo-Kroatisch, Arabisch, Portugiesisch, Griechisch, Ungarisch, Tschechisch und Chinesisch in jedem Trimester an. Im Herbsttrimester beginnen jeweils zusätzlich Anfängerkurse in jeder Sprache.

Informationen dazu erteilt das Sprachzentrum, Christine *Rilke*, Tel.: 20 40.

### **FRANZÖSISCH**

NATO 2 und NATO 3 für alle Studenten aller Studiengänge und aller Jahrgänge siehe Aushang SpraZ

### **Medienausstattung**

Das Sprachzentrum verfügt über zwei computergesteuerte Sprachlabore mit je 20 Plätzen. Materialien zum Gebrauch im Sprachzentrum können im Medienraum erarbeitet werden. Ebenfalls ist eine Videoausstattung vorhanden und zwei Videokameras sind während des Unterrichts zum Aufzeichnen verfügbar. Ein Selbststudienplatz dient zur Vertiefung der sprachlichen Kenntnisse.

## **Medienzentrum**

Gebäude 33

### **Leiter:**

Universitätsprofessor Dr. Jürgen *Hüther*  
Gebäude 33, Zimmer 1354, Tel.: 31 02 / 31 19

### **Technische Betriebsleitung:**

Dipl.-Ing. Achim *Schäfer*  
Gebäude 33, Zimmer 1417/1411, Tel.: 44 00 / 31 19

### **Kameraassistent:**

Alfons *Winter*  
Gebäude 33, Zimmer 1411, Tel.: 25 73 / 31 19

### **Service und Beratung:**

Tel.: 25 73, Fax: 35 00  
e-mail: medienzentrum@unibw-muenchen.de

### **Öffnungszeiten:**

Mo, Di, Do 8.30-12.00 und 13.30-16.00 Uhr  
Mi, Fr 8.30-12.00 Uhr

Das Medienzentrum bildet eine räumliche, betriebliche und technische Einheit mit der Audiovisionsanlage für Lehrausbildung und Medienarbeit (AVA) der Fakultät für Pädagogik. Es ist durch eine 1976 vollzogene Zusammenlegung der damaligen Bild- und Tonstelle der Hochschule der Bundeswehr und der AVA des Fachbereichs Pädagogik entstanden. Das Aufgabenfeld des Medienzentrums als organisatorisch und wirtschaftlich selbständige Einrichtung zur mediendidaktischen und medientechnischen Unterstützung von Lehre und Forschung an der UniBwM umfaßt u. a. folgende Leistungen:

- Versorgung von Lehrveranstaltungen und Tagungen mit AV-Medien
- Computer- und Videogroßbildprojektion
- Film- und Videokopierarbeiten
- Mitschnitte von Fernsehsendungen (via Kabel und Satellit)
- Umwandlungen der gängigen Fernsehnormen (PAL, SECAM, NTSC)
- Videoaufzeichnungen von Veranstaltungen
- Videoproduktion (Betacam SP) für Forschung, Lehre und im Rahmen der Öffentlichkeitsarbeit der UniBwM

- 
- Organisation des Farbkopierbetriebs inkl. Einweisung für Nutzer
  - Geräteausleihe und -einweisung
  - technische Beratung bei Geräteeinsatz und -beschaffung

Das Medienzentrum der Universität umfaßt in Kombination mit der Audiovisions-Anlage der Fakultät für Pädagogik folgende Betriebsräume:

- Videostudio/Unterrichtsmitschau (Raum 1401)
- Tonstudio (Raum 1255)
- Technische Zentrale/Regie (Raum 1412)
- Servicebetrieb (Raum 1411)
- Farbkopierraum/Bildbearbeitung (Raum 1355)
- Multimedialabor (Raum 1312)
- Videolabor mit Schnittmöglichkeiten für Nutzer (VHS, S-VHS und DV)  
(Raum 1313)

## **Sportzentrum**

### **Leiter**

Wilhelm *Steinfatt*

Tel.: 60 04 - 41 60

Geschäftszimmer

Mo-Fr 08.00-11.00

Marlene *Maier*

Tel.: 60 04 - 41 61, Fax: 60 04 - 41 70

### **Sportlehrer**

Paul-Dieter *Aust*

Tel.: 41 62

Jürgen *Schiecke*

Tel.: 41 63

Gerhard *Werner*

Tel.: 41 64

### **Geräteaus- und -rückgabe**

Toni *Brandmeier*

Mo-Fr 12.00-13.00

Tel.: 41 66

### **Veranstaltungsorte**

Sportzentrum

Gebäude 31, Tel.: 41 66

Schwimmhalle

Gebäude 71, Tel.: 41 76

Fitneßhalle

Gebäude 160, Tel.: 41 73

## Hochschulsport

### Fitneßprogramm

Fitneßhalle	Mo-So	07.00-23.00	Uhr
Betreuung/Einweisung	Mo-Do	17.00-19.00	Uhr
Indoorkletterwand	Mo-So	07.00-23.00	Uhr
Treff/Einweisung	Mi	18.00-20.00	Uhr
Sauna/Schwimmhalle	Mo-Do	11.00-20.30	Uhr
Aquajogging	Do	17.00-18.00	Uhr
	Fr.	11.00-18.30	Uhr
	Sa.	10.00-16.00	Uhr
Step Aerobic	Mo	19.00-20.00	Uhr
Rückenschule	Di	17.00-18.00	Uhr
Konditionsgymnastik	Di	19.30-20.30	Uhr
Ski-, Fitneßtraining	Do	19.30-20.30	Uhr
Wirbelsäulengymnastik	Do	16.30-17.15	Uhr
Fit u. Fun	Mi	19.00-20.00	Uhr
Rückenschule	Di	17.00-18.00	Uhr
Spinning	Di	18.00-19.00	Uhr
	Do	20.00-21.00	Uhr

### Budosport

Judo	Di	19.00-21.00	Uhr
Ju-Jitsu	Mo	17.00-18.30	Uhr
	Do	18.30-21.30	Uhr
Karate	Mo	18.30-20.00	Uhr
	Mi	18.00-19.30	Uhr
Kick-Boxen	Mo	20.00-21.30	Uhr
	Mi	19.30-21.00	Uhr
Taekwondo	Di	17.30-19.00	Uhr
	Do	17.30-18.45	Uhr
Selbstverteidigung (Damen)	Mi	15.00-17.00	Uhr

## **Ballsport**

Badminton	Mi	20.00-22.00	Uhr
	Do	20.30-22.30	Uhr
Basketball	Mo	20.00-22.00	Uhr
	Do	19.30-23.00	Uhr
Fußball	Mo	18.00-19.00	Uhr
	Mi	16.30-19.00	Uhr
Golf		siehe Aushang	
Handball	Mo	18.00-20.00	Uhr
Tennis		siehe Aushang	
Tischtennis	Mi	18.00-22.30	Uhr
Volleyball	Di	18.00-21.00	Uhr
	Do	18.00-19.30	Uhr
Wasserball	Mo	19.00-20.30	Uhr
Inline-Hockey	Mo	20.00-22.00	Uhr

## **Mehrkampf**

Biathlon - Skilanglauf - Schießen	Fr-So	siehe Aushang	
Triathlon - Schwimmen - Radfahren/Laufen	Mo, Fr	17.00-18.30	Uhr
	Mi	17.00-19.00	Uhr
	Di/Do	17.00-20.00	Uhr
Pentathlon/Mod. 5-Kampf - Schwimmen - Schießen - Fechten - Laufen - Reiten	Mo,Fr	17.00-18.30	Uhr
	Mi	17.00-18.00	Uhr
	Mo, Mi, Do	18.00-20.00	Uhr
	Mi,	16.00-17.00	Uhr
		siehe Aushang	

---

### Weitere Disziplinen

Bogenschießen		siehe Aushang	
Fechten	Mo, Mi, Do	18.00-20.00	Uhr
Leichtathletik	Di, Do	19.00-20.00	Uhr
Rettungsschwimmen/Schwimmen	Mi	16.00-19.00	Uhr
Segeln		siehe Aushang	
Skilauf/Skifahrten		siehe Aushang	
Tauchen	Di	18.00-20.30	Uhr
Turnen	Mi	20.00-22.00	Uhr

### Lehrbeauftragte

*Hisatake, Gudrun*

Karatelehrerin, 5. DAN

Tel.: 46 95 98

*Sommerfeld, Wolfgang*

staatl. geprüfter Turn- und Sportlehrer, Handball-Verbandstrainer

Tel.: 91 68 34

*Sutka, Martin, Dr.*

Volleyballtrainer, B-Lizenz

Tel.: 8 34 66 68

*Wagner, Katharina*

staatl. geprüfte Turn- und Sport-, Ski- und Tennislehrerin

Tel.: 7 23 17 01



## Sportförderverein

Der Sportförderverein ist ein Freundeskreis für den Hochschulsport und unterstützt die Universität dort, wo Bundesmittel nicht ausreichen. Von den nunmehr über 2.000 Fördermitgliedern, vornehmlich Studenten, wurden bereits finanziert:

- 8 Tennisplätze, Tennisausstattung für weitere 3 Kunststoffplätze
- Fitneßstudio mit Trainingsgeräten
- Doppelsauna mit Holzhütte
- Sportschießstand mit Pistolenausstattung
- Judomatten
- Fußballtore, Fußbälle
- Basketball-Wettspielanlage
- Badmintonausrüstung
- Tischtenniswettkampfplatten
- Fechtausstattung
- Windsurfbretter
- Golfübungsanlage
- Tauchgeräteausrüstung

Zeigen auch Sie Ihre Verbundenheit mit der UniBw und dem Hochschulsport und werden Sie Mitglied!

Der Sportförderverein ist gemeinnützig. Die Beiträge: Einzel DM 60,-, Familie DM 90,- pro Jahr, sind steuerlich absetzbar und werden halbjährlich im Lastschrift-Bankeinzugsverfahren gezahlt.

Aufnahmeantrag **mit Paßbild!** werden im Geschäftszimmer (Gebäude 41) und im Sportzentrum (Gebäude 31) angenommen.

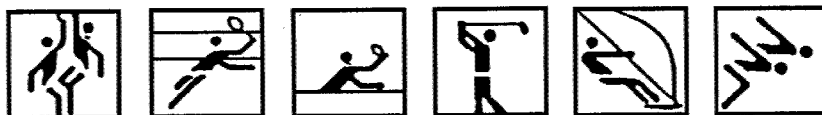

---

## Allgemeine Studienhinweise

### Ersteinschreibung

Jeder Studienbewerber, der an der Universität der Bundeswehr München das Studium aufnimmt, muß sich immatrikulieren. Die Immatrikulation wird nach Vorlage der notwendigen Unterlagen (Original-Reifezeugnis, EDV-Erfassungsbogen, handgeschriebener Lebenslauf, 2 Lichtbilder u. ä.) durch den für ihn zuständigen Bearbeiter in Neubiberg, Werner-Heisenberg-Weg 39, Gebäude 38, Zimmer: siehe zuständigen Bearbeiter, durchgeführt.

Die Immatrikulationszeiten sind den Aushängen bei den Studentenfachbereichen zu entnehmen.

### Rückmelden

Jeder bisher an der Universität der Bundeswehr München eingeschriebene Student, der sein Studium fortsetzt, hat sich zurückzumelden. Dies erfolgt für jeden Studiengang jahrgangsweise zu Beginn jeden Trimesters durch Unterschrift des Studierenden auf einer Rückmeldungsliste, die beim zuständigen Studentenfachbereich aufliegt. Nach Eintragung ist die Liste dem Studiensekretariat zu übersenden.

Zuständig:

a) für den **universitären** Studiengang

Bauingenieurwesen	Eveline <i>Höhne</i> Gebäude 38, Zimmer 0107, Tel.: 30 64
Elektrotechnik	Ursula <i>Dittmeier-Krüppel</i> Gebäude 38, Zimmer 0103, Tel.: 30 70
Informatik/ Wirtschaftsinformatik	Horst-Eberhard <i>Schwarz</i> Gebäude 38, Zimmer 0108, Tel.: 31 63
Luft- und Raumfahrttechnik	Siegfried <i>Schaufler</i> Gebäude 38, Zimmer 0104, Tel.: 30 72
Pädagogik/ Sportwissenschaft	Walter <i>Lecheler</i> Gebäude 38, Zimmer 0110, Tel.: 20 16
Vermessungswesen	Ursula <i>Dittmeier-Krüppel</i> Gebäude 38, Zimmer 0103, Tel.: 30 70

Staats- und Sozialwissenschaften/  
Wirtschafts- und  
Organisationswissenschaften/  
Wirtschaftswiss. Aufbaustudiengang     *Dietmar Reimelt*  
Gebäude 38, Zimmer 0109, Tel.: 30 60

**b) für den Fachhochschulstudiengang**

Betriebswirtschaft     *Renate Klundt*  
Gebäude 38, Zimmer 0102, Tel.: 30 62

Elektrotechnik     *Gabriele Bausch*  
Gebäude 38, Zimmer 0120, Tel.: 22 91

Maschinenbau     *Helmut Sentef*  
Gebäude 38, Zimmer 0101, Tel.: 30 66

**Exmatrikulation**

Beim Weggang von der Universität der Bundeswehr München sind das Studienbuch, der Studentenausweis, der Laufzettel und ggf. der Antrag auf Exmatrikulation bei dem zuständigen Bearbeiter vorzulegen.

**Gasthörerstudium**

Die Universität der Bundeswehr München bietet die Möglichkeit, Lehrveranstaltungen auch als Gast zu besuchen.

Auskünfte:     *Renate Klundt*  
Gebäude 38, Zimmer 0102, Tel.: 30 62

## **EGA/ETA**

### **Eine Besonderheit des Studiums an den Universitäten der Bundeswehr**

**EGA**, die "Erziehungs- und Gesellschaftswissenschaftlichen Anteile" des Fachstudiums, verdanken sich einer überzeugenden Idee der Hochschulplaner: Jeder Student soll sich nicht nur durch sein spezielles Fachstudium qualifizieren, sondern sich während seines Studiums auch mit fachfremden Wissenschaften auseinandersetzen. Im 1. Studienjahr sind dies Erziehungswissenschaft und Psychologie (**EA**); im 2. und 3. Studienjahr werden die Gesellschaftswissenschaftlichen Anteile (**GA**) angeboten, also Sozialwissenschaften wie Politikwissenschaft, Recht, Volkswirtschaftslehre und Geschichte sowie Ethik. Der Student wählt zu Beginn des 2. und 3. Studienjahres je einen Themenzyklus im Umfang von je 3 Wochenstunden im Herbst- und im Wintersemester. Die erfolgreiche Teilnahme an dem GA-Studium wird durch eine schriftliche und eine mündliche Prüfung nachgewiesen.

Absolventen unserer Universität bestätigen, daß sich die Besonderheit des EGA-Studiums gerade im Berufsleben – ob als Offizier oder außerhalb der Bundeswehr – als sehr nützlich erweist, da fachliche Qualifikationen allein für leitende Positionen nicht mehr ausreichen. Verlangt werden zusätzliche Kenntnisse und Fähigkeiten, für die das EGA-Angebot hervorragende Lernchancen bietet: z. B. wissenschaftliches Denken und Arbeiten in verschiedenen Disziplinen, Techniken des Lernens und der Informationsverarbeitung, Verständnis für gesellschaftliche Strukturen und deren Veränderungen, Abschätzung von Technikfolgen, interdisziplinäre Sichtweise, Kompetenz im sachlichen Argumentieren und Überzeugen und vieles mehr. Die ehemaligen Studenten betonen auch, daß sie im EA-Studium vom Arbeiten in der Kleingruppe (maximal 25 Studenten pro Seminar) zusätzlich profitiert haben.

Neu an der UniBw München ist eine Variante von "EGA" für die Studenten im Studiengang "Staats- und Sozialwissenschaften". Da sie bereits im Hauptstudium GA-Fächer studieren, müssen sie ab dem 2. Studienjahr das TA-Studium, d. h. "Technikwissenschaftliche Anteile" des Studiums, belegen. Ganz im Sinne des EGA-Gedankens kommen sie so in Kontakt mit Inhalten und Sichtweisen der ingenieurwissenschaftlichen Disziplinen (**ETA**).

Nach mehr als 25 Jahren mit diesen Inhalten moderner Zusatzqualifikation läßt sich heute feststellen:

In einer Zeit des "lebenslangen Lernens", der "Renaissance der Allgemeinbildung" und der "Schlüsselqualifikationen" erscheint das **EGA-/ETA**-Studium aktueller als je zuvor.

Der

**Freundeskreis  
der Universität der Bundeswehr München e.V.**

will

die Universität in der Erfüllung ihrer Aufgaben materiell und ideell unterstützen. Er will insbesondere die wissenschaftlichen Aufgaben in Forschung, Lehre und Studium fördern.

Der Freundeskreis arbeitet ehrenamtlich. Alle der Universität über den Freundeskreis zugehenden Geld- und Sachspenden fließen den Einrichtungen und Institutionen schnell, ungekürzt und unbürokratisch zu.

Die Arbeit des Freundeskreises ist als gemeinnützig und förderungswürdig anerkannt. Die Zuwendungen, Spenden und Beiträge an den Freundeskreis können bei der Steuerberechnung abgesetzt werden.

***UNSERE BITTE:***

Helfen Sie der Universität der Bundeswehr München durch Ihren Beitritt zum Freundeskreis mit einem Mindestbeitrag von DM 30,- pro Jahr für Einzelpersonen, DM 50,- für studentische Vereinigungen, Altherrenschaften und DM 100,- für gewerbliche Unternehmen und juristische Personen sonstiger Art.

Eine Beitrittserklärung können Sie unter der Tel.-Nr. (0 89) 60 04 - 26 92 anfordern.

Auf die Möglichkeit, die Zweckbestimmung Ihrer Spende zugunsten einer Fakultät bzw. eines Fachbereichs bzw. Institutes der Universität der Bundeswehr München selbst festzulegen, dürfen wir besonders hinweisen.

**Freundeskreis  
der Universität der Bundeswehr München e.V.  
85577 Neubiberg**

Vorsitzender  
Alfred H. *Lehner*,  
Vorsitzender des Vorstandes der Bayerischen Landesbank

Stellvertretender Vorsitzender  
Hans Georg *Lößl*,  
Präsident der Universität der Bundeswehr München

---

**FACHBEREICHE, LEHRKÖRPER,  
WISSENSCHAFTLICHE EINRICHTUNGEN,  
LEHRVERANSTALTUNGEN:**

<b>Fakultät für Bauingenieur- und Vermessungswesen</b>	<b>BAUV</b>
<b>Fakultät für Elektrotechnik</b>	<b>ET</b>
<b>Fakultät für Informatik</b>	<b>INF</b>
<b>Fakultät für Luft- und Raumfahrttechnik</b>	<b>LRT</b>
<b>Fakultät für Pädagogik</b>	<b>PÄD</b>
<b>Fakultät für Sozialwissenschaften mit EGA/ETA-Studium (univ.)</b>	<b>SOWI</b>
<b>Fakultät für Wirtschafts- und Organisationswissenschaften</b>	<b>WOW</b>
<b>Fachbereich Betriebswirtschaft mit EGA-Studium (FH)</b>	<b>BW</b>
<b>Fachbereich Elektrotechnik</b>	<b>ET/FH</b>
<b>Fachbereich Maschinenbau</b>	<b>MB</b>



---

**BAUV**

Fakultät für  
Bauingenieur- und  
Vermessungswesen

**Vorlesungen:**

Stand bei Redaktionsschluß.

Berichtigungen und Ergänzungen sind den Anschlägen an den Schwarzen Brettern zu entnehmen.

## **Fakultät für Bauingenieur- und Vermessungswesen**

### **Dekan:**

Universitätsprofessor Dr.-Ing. Norbert *Gebbeken*  
Gebäude 35, Zimmer 4119, Tel.: 34 14 32 97

### **Dekanatssekretariat:**

Rosemarie *Riehm*  
Gebäude 35, Zimmer 1101, Tel.: 32 97

### **Prodekan:**

Universitätsprofessor Dr.-Ing. Helmut *Mayer*  
Gebäude 35, Zimmer 2255, Tel.: 34 29 / 34 55

### **Studiendekan:**

Universitätsprofessor Dr. rer. nat. Klaus *Wichmann*  
Gebäude 35, Zimmer 1156 Tel.: 34 05

### **Studiengangssprecher Bau:**

Universitätsprofessor Dr.-Ing. Hartmut *Schulz*  
Gebäude 37/100, Zimmer 0153, Tel.: 34 76

### **Fachbereichsverwaltung:**

Geschäftszimmer:  
Ursula *Schmitt*  
Gebäude 36, Zimmer 0131, Tel.: 25 08

### **Mitglieder des Fachbereichsrats:**

Prof. Dr.-Ing. Norbert *Gebbeken* (Dekan)  
Prof. Dr.-Ing. Helmut *Mayer* (Prodekan)  
Prof. Dr.-Ing. Wolfgang *Reinhardt*  
Prof. Dr.-Ing. Bernd *Eisffeller*  
Prof. Dr.-Ing. Reinhard *Fürmetz*  
Prof. Dr.-Ing. Ingbert *Mangerig*  
Prof. Dr.-Ing. Franz *Remmer*  
Dr.-Ing. Sven *Hartmann*  
Dr.-Ing. Oliver *Plan*  
Dipl.-Chem. Steffen *Krause*  
Daniel *Fickentscher*  
Jan-Hendrik *Scharf*  
Markus *Köberle*  
OTL Julius *Grevé* Ltr. StudFB

---

**Prüfungsausschuß für den Studiengang Bauingenieurwesen  
und Umwelttechnik:**

Universitätsprofessor Dr.-Ing. Reinhard *Fürmetz* (Vorsitzender)  
Dipl.-Ing. Robert *Biel* (Schriftführer)

**Prüfungsausschuß für den Studiengang Vermessungswesen:**

Universitätsprofessor Dr.-Ing. Friedrich S. *Kröll* (Vorsitzender)  
Dr.-Ing. Dieter *Beineke* (Schriftführer)

**BAUV**

**Vertreter der Fakultät im Senat:**

Prof. Dr.-Ing. F. W. *Günthert*

## **Universitärer Studiengang Bauingenieurwesen und Umwelttechnik**

### **Universitätsprofessoren**

*Bechteler, Wilhelm* (01.10.73), Dr.-Ing., für Hydromechanik und Hydrologie  
(komm. konstruktiver Wasserbau)

Gebäude 41/100, Zimmer 4106, Tel.: 34 86  
Sprechstunde nach Vereinbarung

*Böge, Günther* (01.10.73), Dr.-Ing., für Mathematik, mit den Schwerpunkten:  
Numerische Methoden und Datenverarbeitung im Bauwesen,  
liest auch im univ. Studiengang Vermessungswesen

Gebäude 35, Zimmer 1159, Tel.: 34 04  
Sprechstunde nach Vereinbarung

*Ewald, Gert* (01.06.78), Dr.-Ing., für Konstruktive Gestaltung und Holzbau

Gebäude 37/100, Zimmer 0126, Tel.: 25 21  
Sprechstunde nach Vereinbarung

*Fürmetz, Reinhard* (01.04.94), Dr.-Ing., für Verkehrswesen und spurgebundene  
Systeme

Gebäude 41/100, Zimmer 6107, Tel.: 25 30  
Sprechstunde nach Vereinbarung

*Gebbeken, Norbert* (01.10.95), Dr.-Ing. Dr.-Ing. habil., für Baustatik

Gebäude 35, Zimmer 1202, Tel.: 34 14  
Sprechstunde nach Vereinbarung

*Günther, Frank Wolfgang* (01.10.94), Dr.-Ing., für Siedlungswasserwirtschaft  
und Abfalltechnik

Gebäude 41/100, Zimmer 4119, Tel.: 21 56  
Sprechstunde nach Vereinbarung

*Heinen, Anton* (01.07.83), Dr.-Ing., für Technische Mechanik und  
Flächentragwerke

Gebäude 35, Zimmer 1204, Tel.: 34 15

*Keuser, Manfred* (15.10.99), Dr.-Ing., für Massivbau

Gebäude 37/100, Zimmer 0163, Tel.: 25 13

*Kleeberg, Hans-B.* (01.02.76), Dr.-Ing., für Wasserwirtschaft und  
Ressourcenschutz, liest auch im univ. Studiengang Vermessungswesen

Gebäude 41/100, Zimmer 5121, Tel.: 34 89  
Sprechstunde nach Vereinbarung

*Mangerig*, Ingbert (01.11.96), Dr.-Ing., für Stahlbau  
Gebäude 37/100, Zimmer 0162, Tel.: 25 15  
Sprechstunde nach Vereinbarung

*Remmer*, Franz (01.04.98), Dipl.-Ing., für Baubetrieb und Untertagebau  
Gebäude 37/200, Zimmer 1211, Tel.: 34 87  
Sprechstunde nach Vereinbarung

*Schulz*, Hartmut (15.07.96), Dr.-Ing., für Bodenmechanik und Grundbau  
Gebäude 37/100, Zimmer 0153, Tel.: 34 76  
Sprechstunde nach Vereinbarung

*Wichmann*, Klaus (01.03.75), Dr. rer. nat., für Mathematik,  
liest auch im univ. Studiengang Vermessungswesen  
Gebäude 35, Zimmer 1156, Tel.: 34 05  
Sprechstunde nach Vereinbarung

*Wirth*, Wolfgang (28.02.95), Dr.-Ing., für Verkehrswesen und  
Straßenverkehrsanlagen  
Gebäude 41/100, Zimmer 6123, Tel.: 25 25  
Sprechstunde nach Vereinbarung

*Zimbelmann*, Ruprecht (02.01.86), Dr.-Ing., für Werkstoffe des Bauwesens  
Gebäude 41/100, Zimmer 6105, Tel.: 25 12  
Sprechstunde nach Vereinbarung

**BAUV**

### **Professoren im Ruhestand**

*Horn*, Armin (01.10.73), Dr.-Ing., für Bodenmechanik und Grundbau  
Gebäude 37/100, Zimmer 0138, Tel.: 34 00

*Könke*, Diethard (01.04.75), Dr.-Ing., für Baumechanik und Baustatik  
Gebäude 35, Zimmer 1153, Tel.: 34 13  
Sprechstunde nach Vereinbarung

*Kuen*, Kurt (01.01.84), Dipl.-Ing., für Baubetrieb und Untertagebau

*Petersen*, Christian (01.10.76), Dr.-Ing., für Stahlbau  
Gebäude 37/100, Zimmer 0159, Tel.: 25 09

*Schmuck*, Alfred (01.05.74), Dr.-Ing., für Verkehrsplanung und Straßenwesen  
Stöcklmoosweg 3, 83313 Siegsdorf, Tel.: (0 86 62) 77 51  
Sprechstunde nach Vereinbarung

*Teichmann, Hanns* (01.05.77), Dr.-Ing., für Siedlungswasserwirtschaft und Abfalltechnik  
Gebäude 41/100, Zimmer 6128, Tel.: 26 17  
Sprechstunde nach Vereinbarung

*Uhrig, Richard* (01.10.74), Dr.-Ing., für Baustatik

*Vierkant, Wolfgang* (01.11.75), Dr.-Ing., für Eisenbahnwesen und schienengebundenen Nahverkehr  
Gebäude 41/100, Zimmer 6107, Tel.: 25 30  
Sprechstunde nach Vereinbarung

*Vollmers, Hans-J.* (01.01.78), Dr.-Ing., für Konstruktiver Wasserbau  
Gebäude 41/100, Zimmer 4135, Tel.: 38 76  
Sprechstunde nach Vereinbarung

*Zepf, Elmar* (01.09.75), Dr.-Ing., für Städtebau und Raumordnung, liest auch im univ. Studiengang Vermessungswesen  
Gebäude 37/200, Zimmer 208, Tel.: 25 72  
Sprechstunde nach Vereinbarung

### **Honorarprofessoren**

*Hemm, † Hans-Klaus* (04.12.97), Dr. jur., für Verwaltungsrecht unter besonderer Berücksichtigung des Vermessungswesen

*Huber, Lothar* (05.12.91), Dr. rer. nat., für Chemie und Biologie des Siedlungswasserwesens  
Adam-Berg-Straße 1b, 81735 München, Tel.: (0 89) 40 52 39  
Sprechstunde nach Vereinbarung

*Pontow, Karl-Hans* (08.12.89), Dr.-Ing., für Baubetriebslehre  
Ranhazweg 89, 85521 Ottobrunn, Tel.: (0 89) 6 09 12 21  
Sprechstunde nach Vereinbarung

*Toepel, Werner* (10.07.91), Dipl.-Ing., für Luftverkehrsanlagen  
Feldstraße 6, 83607 Holzkirchen, Tel.: (0 89) 21 62 - 22 81  
Sprechstunde nach Vereinbarung

*Thoma, Klaus* (10.05.99), Dr. rer. nat. für Plastizitätstheorie  
Eckerstraße 1, 79104 Freiburg, Tel.: (07 61) 27 14 - 3 50  
Sprechstunde nach Vereinbarung

## Lehrbeauftragte

- Bardenhagen*, Harald, Rechtsanwalt (Baurecht, Bauvertragsrecht)  
Seufert Rechtsanwälte, Residenzstraße 12  
80333 München, Tel.: (0 89) 29 00 33 - 1 16  
Sprechstunde nach Vereinbarung
- Berger*, Karl-Udo, AkDir, Dr. rer.nat. (Thermodynamik)  
Wissenschaftlicher Mitarbeiter an der Universität der Bundeswehr München  
Werner Heisenberg-Weg 39, 85577 Neubiberg, Tel.: (0 89) 60 04 / 35 15  
Sprechstunde nach Vereinbarung
- van Beuningen*, D., Prof. Dr. med., (Grundlagen Umweltwissenschaft)  
Oberstarzt und Leiter des Institutes für Radiobiologie an der Sanitäts-  
akademie der Bundeswehr, Neuherbergstr. 11, 80937 München  
Sprechstunde nach Vereinbarung
- Börger*, Roland, Dr. rer.nat., Dipl.-Geologe, GeoORat (Militärische Altlasten)  
Bundesministerium der Verteidigung  
Postfach 13 28, 53003 Bonn, Tel.: (02 28) 12 16 61  
Sprechstunde nach Vereinbarung
- Brendlin*, Klaus, Dipl.-Ing. (Luftverkehrsanlagen)  
Flughafen München GmbH  
Postfach 231755, 85326 München, Tel.: (0 89) 97 51 04 00  
Sprechstunde nach Vereinbarung
- Büllesbach*, Jürgen, Dr.-Ing. (Mechanik der Schalentragswerke)  
Bayerische Hausbau  
Denninger Str. 165, 81925 München, Tel.: (0 89) 92 38 01  
Sprechstunde nach Vereinbarung
- Frikell*, Eckhard, Rechtsanwalt (Bauvertragswesen)  
Geschäftsführer der München Bauinnung  
Westendstraße 179, 80686 München, Tel.: (0 89) 6 01 63 51  
Sprechstunde nach Vereinbarung
- Geitz*, Matthias, Dr.-Ing. (Militärische Infrastrukturplanung)  
Oberstleutnant im Streitkräfteamt Bonn Abt. V - Infrastruktur (Dezernat I)  
Hardthöhe, 53003 Bonn, Tel.: 90 - 34 00 - 14 22  
Sprechstunde nach Vereinbarung
- Görisch*, Uwe, Dr.-Ing. (Recycling im Verkehrswegebau)  
Dr.-Ing. Görisch GmbH  
Auf der Breit 13 A, 76227 Karlsruhe, Tel.: (07 21) 4 14 79  
Sprechstunde nach Vereinbarung

**BAUV**

*Haug, Michael, Ltd.BD, Dipl.-Ing. (Ausgewählte Kapitel der Wasserversorgung)*  
Bayer. Landesamt für Wasserwirtschaft  
Lazarettstraße 67, 80636 München, Tel.: (0 89) 12 10 - 12 34  
Sigmundtstraße 1, 80538 München, Tel.: (0 89) 29 76 65  
Sprechstunde nach Vereinbarung

*Hiermaier, Stefan, Dr.-Ing. (Finite Methoden)*  
Ernst-Mach-Institut, Eckerstraße 4, 79104 Freiburg, Tel.: (07 61) 27 14 - 3 95  
Sprechstunde nach Vereinbarung

*Hiller, Wolfgang, Prof. Dr. rer. nat. (Baichemie)*  
TV München, Institut für Anorg. Chemie, Lichtenbergstr. 4, 85747 Garching,  
Tel.: (0 89) 28 91 / 31 33

*Hartmann, Sven, Dr.-Ing. (Energiewirtschaft und Emissionen technischer Systeme)*  
Universität der Bundeswehr München, Werner-Heisenberg-Weg 39  
85577 Neubiberg, Tel.: (0 89) 60 04 / 26 18  
Gustav-Heinemann-Ring 102, 81739 München

*Hofmann, Olaf, Dr. jur. (Bauvertragswesen)*  
Hauptgeschäftsführer der Bayerischen Baugewerbeverbände  
Bavariaring 31, 80336 München, Tel.: (0 89) 77 10 23  
Sprechstunde nach Vereinbarung

*Huber, Lothar, Prof. Dr. rer.nat. (Wasserchemie und -biologie)*  
Leitender Regierungsdirektor i.R.  
Adam-Berg-Straße 1b, 81735 München, Tel.: (0 89) 40 52 39  
Sprechstunde nach Vereinbarung

*Kraus, Werner. Ltd. Baudirektor, Dipl.-Ing. (Flußbau)*  
Wasserwirtschaftsamt Rosenheim  
Königstraße 19, 83022 Rosenheim, Tel.: (0 80 31) 3 05 - 1 30  
Sprechstunde nach Vereinbarung

*Königs, Lothar, PD Dr.-Ing. (Städtebau und Raumplanung II)*  
Brückenbreite 30, 39114 Magdeburg, Tel.: (03 91) 8 11 13 31  
Sprechstunde nach Vereinbarung

*Mayer, Oliver, Dr.-Ing. (Energiewirtschaft und Emissionen technischer Systeme)*  
Ingenieurbüro Mayer  
Kössener Straße 66, 81373 München, Tel.: (0 89) 74 37 12 13  
Sprechstunde nach Vereinbarung

*Murr, Andreas, Dr. rer. nat. (Geologie)*  
ENSA GmbH, Blumenstr. 30, 85529 Haar, Tel.: (0 89) 46 40 13  
Sprechstunde nach Vereinbarung

*Oefner, Gert, Dr.-Ing. (Umwelt und Verkehr)*

AkDir an der UniBwM, Werner-Heiseberg-Weg 39, 85579 Neubiberg  
Tel.: (0 89) 60 04 - 25 28  
Artur-Kutscher-Platz 2, 80802 München, Tel.: (0 89) 33 92 99  
Sprechstunde nach Vereinbarung

*Plannerer, Markus, Dr.-Ing. (Werkstoffe des Bauwesens I)*

Daudetstr. 36, 81245 München, Tel.: (0 89) 83 99 96 52  
Sprechstunde nach Vereinbarung

**BAUV**

*Rabl, Peter, Dr. rer.nat. (Luftreinigung)*

Regierungsdirektor im Bayerischen Landesamt für Umweltschutz  
Bürgermeister-Ulrich-Straße 160, 86179 Augsburg, Tel.: (08 21) 90 71 51 83  
e-mail: peter.rabl@fn.bayern.de  
Pütrichstraße 1, 81667 München, Tel.: (0 89) 48 24 43  
Sprechstunde nach Vereinbarung

*Rapp, R., Dr.-Ing. (Flußbau, Stauanlagen)*

Bayernwerk Wasserkraft AG, Bereich Bauunterhalt  
Luitpoldstraße 27, 84034 Landshut, Tel.: (08 71) 6 94 42 61  
Sprechstunde nach Vereinbarung

*Schwarz, Stefan, Dr.-Ing. habil., (Ingenieurinformatik)*

Universität der Bundeswehr München  
Werner-Heisenberg-Weg 39, 85577 Neubiberg, Tel.: (0 89) 60 04 - 34 07  
Sprechstunde nach Vereinbarung

*Schultz-Pernice, Lothar, MinRat Dipl.-Ing. (Landschaftökologie u. -planung)*

Oberste Baubehörde im Bay. Staatsministerium des Innern  
80539 München, Tel.: (0 89) 21 92 35 59

*Thoma, Klaus, Dr. rer.nat. (Dynamische Werkstoffmodelle)*

Leiter Ernst-Mach-Institut,  
Eckerstraße 4, 79104 Freiburg, Tel.: (07 61) 27 14 / 3 50  
Sprechstunde nach Vereinbarung

*\*Vollmers, Hans-Joachim, Prof. Dr.-Ing. (Umweltmethoden II/WasserbauII)*

Universität der Bundeswehr München  
Werner-Heisenberg-Weg 39, 85577 Neubiberg, Tel.: (0 89) 60 04 - 38 76  
Johann-Strauß-Straße 42, 85598 Baldham, Tel.: (0 81 06) 74 36  
Sprechstunde nach Vereinbarung

*Wieprecht, Silke, Dr.-Ing. (Fallstudien Wasserbau)*

Bundesanstalt für Gewässerkunde  
Kaiserin-Augusta-Anlagen 15-17  
56068 Koblenz  
Sprechstunde nach Vereinbarung

## Institute

### Institut für Mathematik und Bauinformatik

Sprecher:           Universitätsprofessor Dr.-Ing. Günther *Böge*  
Gebäude 35, Zimmer 1159, Tel.: 34 04

Sekretariat:        Renate *Janker*  
Gebäude 35, Zimmer 1154, Tel.: 34 10  
e-mail: renete.janker@unibw-muenchen.de

### Professur für Numerische Mathematik und Datenverarbeitung

Universitätsprofessor   Dr.-Ing. Günther *Böge*  
Gebäude 35, Zimmer 1159, Tel.: 34 04  
e-mail: guenther.boege@unibw-muenchen.de

Wiss. Mitarbeiter:     Dipl.-Ing. Christian *Förg*  
e-mail: christian.foerg@unibw-muenchen.de

Dr.-Ing. habil. Stefan *Schwarz*  
e-mail: stefan.schwarz@unibw-muenchen.de

### Labor für Graphische Datenverarbeitung

Laborleiter:         Dr.-Ing. habil. Stefan *Schwarz*  
e-mail: stefan.schwarz@unibw-muenchen.de

TAng:                Dipl.-Ing. (FH) Venant *Habiyambere*  
e-mail: venant.habiyambere@unibw-muenchen.de

Ingeborg *Stöhr*  
e-mail: ingeborg.stoehr@unibw-muenchen.de

### Professur für Mathematik

Universitätsprofessor   Dr. rer. nat. Klaus *Wichmann*  
Gebäude 35, Zimmer 1156, Tel.: 34 05  
e-mail: klaus.wichmann@unibw-muenchen.de

Wiss. Mitarbeiter:     Dipl.-Ing. Gunnar *Gräfe*  
Gebäude 35, Zimmer 1155, Tel.: 34 08  
e-mail: gunnar.graefe@unibw-muenchen.de

---

## Institut für Mechanik und Statik

Universitätsprofessor Dr.-Ing. Anton *Heinen*  
Gebäude 35, Zimmer 1204, Tel.: 34 15 / 34 16

Sekretariat: Ingrid *Holzmaier*  
Gebäude 35, Zimmer 1203, Tel.: 34 16  
e-mail: sekretariat.heinen@unibw-muenchen.de

Elfriede *Vorsamer*  
Gebäude 35, Zimmer 1203, Tel.: 32 39  
e-mail: elfriede.vorsamer@unibw-muenchen.de

The logo consists of the word "BAUV" in white, uppercase, sans-serif font, centered within a solid black rectangular background.

## Professur für Baustatik

Universitätsprofessor Dr.-Ing. Dr.-Ing. habil. Norbert *Gebbeken*  
Gebäude 35, Zimmer 1202, Tel.: 34 14 / 32 39  
e-mail: norbert.gebbeken@unibw-muenchen.de

Wiss. Mitarbeiter: Dipl.-Ing. Albrecht *Barke*  
e-mail: albrecht.barke@unibw-muenchen.de

Dipl.-Ing. Stefan *Greulich\**  
e-mail: stefan.greulich@unibw-muenchen.de

WOR Dipl.-Math. Manfred *Kunas*  
e-mail: manfred.kunas@unibw-muenchen.de

Dipl.-Ing. Jose Carlos Matias *Leon (M. Sc.)\**  
e-mail: jose.matias@unibw-muenchen.de

AkDir Dipl.-Ing. Eberhard *Pfeiffer*  
e-mail: eberhard.pfeiffer@unibw-muenchen.de

Dipl.-Ing. (FH) Karl-Heinz *Raabe\**  
e-mail: karl-heinz.raabe@unibw-muenchen.de

Dipl.-Ing. Achim *Pietsch\**  
Dipl.-Ing. Wilfried *Ostermann\**  
Dipl.-Ing. Dirk *Baumhauer\**

### **Labor für Ingenieurinformatik**

Laborleiter: AkDir Dipl.-Ing. Eberhard *Pfeiffer*  
e-mail: eberhard.pfeiffer@unibw-muenchen.de

TAng: Rainer *Thiel*  
e-mail: rainer.thiel@unibw-muenchen.de

Herbert *Sigl*  
e-mail: herbert.sigl@unibw-muenchen.de

Wiss. Mitarbeiter: Dr. rer.nat. Junlan *Qian*\*  
e-mail: junlan.qian@unibw-muenchen.de

Betr.w. Georg *Rücker*\*  
e-mail: georg.ruecker@unibw-muenchen.de

Dipl.-Ing. Brigitte *Faust*\*  
e-mail: thomas.faust@unibw-muenchen.de

### **Professur für Baumechanik**

Universitätsprofessor Dr.-Ing. Anton *Heinen*  
Gebäude 35, Zimmer 1204, Tel.: 34 15 / 34 16  
e-mail: anton.heinen@unibw-muenchen.de

Wiss. Mitarbeiter: Dipl.-Ing. Stefan *Paulke*  
e-mail: stefan.paulke@unibw-muendhen.de

Dipl.-Ing. Jens-Uwe *Thalheim*  
e-mail: jens-uwe.thalheim@unibw-muenchen.de

### **Institut für Werkstoffe des Bauwesens**

Sekretariat: Angela *Gottswinter*  
Gebäude 41/100, Zimmer 6131, Tel.: 25 11  
e-mail: ruprecht.zimbelmann@unibw-muenchen.de

---

### Professur für Werkstoffe des Bauwesens

Universitätsprofessor Dr.-Ing. Ruprecht K. *Zimbelmann*  
Gebäude 41/100, Zimmer 6105, Tel.: 25 12 / 25 11  
e-mail: ruprecht.zimbelmann@unibw-muenchen.de

Wiss. Mitarbeiter: Dipl.-Ing. Andrea *Kustermann*  
e-mail: andrea.kustermann@unibw-muenchen.de

TAng: Beate *Fischer*

The logo consists of the word "BAUV" in white, uppercase, sans-serif font, centered within a solid black rectangular background.

### Laboratorium für Werkstoffe und Bauwesen

Laborleiter Gerhard *Mayer*  
e-mail: gerhard.mayer@rz.unibw-muenchen.de

TAng: Karola *Feldmann*

Jörg *Schwarz König*  
e-mail: joerg.schwarzkoenig.@rz.unibw-muenchen.de

Konrad *Mertl*  
Wolfgang *Saur*  
e-mail: wolfgang.saur@rz.unibw-muenchen.de

Arb: Andreas *Krammer*  
Azubi: Andrea *Bell*

### Institut für Konstruktiven Ingenieurbau

Sprecher: Universitätsprofessor Dr.-Ing. Ingbert *Mangerig*  
Gebäude 37/100, Zimmer 0162, Tel.: 25 15 / 25 17

Sekretariat: Charlotte *Niedermayr*  
Gebäude 37/100, Zimmer 0164, Tel.: 25 07  
e-mail: charlotte.niedermayr@unibw-muenchen.de

Bärbel *Hill*  
Gebäude 37/100, Zimmer 0160, Tel.: 25 17  
e-mail: baerbel.hill@unibw-muenchen.de

### **Professur für Stahlbau**

Universitätsprofessor Dr.-Ing. Ingbert *Mangerig*  
Gebäude 37/100, Zimmer 0162, Tel.: 25 15 / 25 17  
e-mail: stahlbau@unibw-muenchen.de

Wiss. Mitarbeiter: Dipl.-Ing. Ulf *Lichte\**  
Dipl.-Ing. Ulrich *Retze\**

### **Professur für Massivbau**

Universitätsprofessor Dr.-Ing. Manfred *Keuser*  
Gebäude 37/100, Zimmer 0163, Tel.: 25 13 / 25 07  
e-mail: massivbau@unibw-muenchen.de

Wiss. Mitarbeiter: Dipl.-Ing. Cedric *Zapfe*

TAng: Heiderose *Standke*

### **Professur für Baukonstruktion und Bauphysik**

Universitätsprofessor Dr.-Ing. Gert *Ewald*  
Gebäude 37/100, Zimmer 0126, Tel.: 25 21 / 25 07  
e-mail: gert.ewald@unibw-muenchen.de

Wiss. Mitarbeiter: N.N.

### **Laboratorium für den Konstruktiven Ingenieurbau**

Wiss. Laborleiter: N.N.  
Gebäude 37/100, Zimmer 0165, Tel.: 34 69

Techn. Laborleiter: Dipl.-Ing. (FH) Artur *Meidinger*

TAng: Sadhan *Dutta*  
Amo *Koschinski*  
Dipl.-Ing. (FH) Robert *Nothhaft*

Arb: Josef *Robeis*  
Klaus *Tretner*  
Lothar *Gläser*

---

## Institut für Bodenmechanik und Grundbau

Universitätsprofessor Dr.-Ing. Hartmut *Schulz*  
Gebäude 37/100, Zimmer 0153, Tel.: 34 76 / 34 01  
e-mail: hartmut.schulz@unibw-muenchen.de

Sekretariat: Jutta *Maier-Lohneis*  
Gebäude 37/100, Zimmer 0152, Tel.: 34 01 / 34 76  
e-mail: jutta.maier-lohneis@unibw-muenchen.de

The logo consists of the word "BAUV" in white, bold, sans-serif capital letters, centered within a solid black square.

Wiss. Mitarbeiter: Dipl.-Ing. Raimund *Grabert\**  
e-mail: raimund.grabert@unibw-muenchen.de

WAss Dr.-Ing. Peter *Schick*  
e-mail: peter.schick@unibw-muenchen.de

Dipl.-Ing. Jürgen *Schmid\**  
e-mail: juergen.schmid@unibw-muenchen.de

Dipl.-Ing. Mario *Heilek*  
Dipl.-Ing. Florian *Unold*  
Dr.-Ing. Yazhou *Zou*

## Laboratorium für Bodenmechanik

Wiss. Laborleiter: N.N.

Techn. Laborleiter: Dipl.-Ing. (FH) Siegfried *Schreier*  
e-mail: siegfried.schreier@unibw-muenchen.de

TAng: Norbert *Barth*  
e-mail: n.barth@unibw-muenchen.de

Werner *Weidinger*  
e-mail: werner.weidinger@unibw-muenchen.de

Arb: Manfred *Stelzer*

## Institut für Wasserwesen

- Sprecher:           Universitätsprofessor Dr.-Ing. F. Wolfgang *Günther*  
Gebäude 41/100, Zimmer 4119, Tel.: 21 56 / 34 84
- Sekretariat:       Martina *Gutmayer*  
Gebäude 41/100, Zimmer 5122, Tel.: 34 90 / 34 89  
e-mail: gutmayer@b6ori1.bauv.unibw-muenchen.de
- Brunhild *Strübig*  
Gebäude 41/100, Zimmer 4118, Tel.: 34 84 / 21 56  
e-mail: sekretariat.swa@b6axs1.bauv.unibw-muenchen.de
- Sigrid *Weichselgartner*  
Gebäude 41/100, Zimmer 4107, Tel.: 34 93 / 34 86  
e-mail: wilhelm.bechteler@unibw-muenchen.de
- TAng:                Renate *Madi*  
Gebäude 41/100, Zimmer 4134, Tel.: 34 99

## Professur für Hydromechanik und Hydrologie

- Universitätsprofessor   Dr.-Ing. Wilhelm *Bechteler*  
Gebäude 41/100, Zimmer 4106, Tel.: 34 86 / 34 93  
e-mail: wilhelm.bechteler@unibw-muenchen.de
- Wiss. Mitarbeiter:     Dipl.-Math. Alexander *Bofinger*\*  
e-mail: b61bof@b6axs1.bauv.unibw-muenchen.de
- Dr.-Ing. Karl *Broich*\*  
e-mail: b61bro@b6axs1.bauv.unibw-muenchen.de
- Dipl.-Ing. Thomas *Elsner*\*  
e-mail: b61els@b61axs1.bauv.unibw-muenchen.de
- Dipl.-Ing. Davood *Farshi Haghro*\*  
e-mail: b61far@b6axs1.bauv.unibw-muenchen.de
- Dr.-Ing. Sven *Hartmann*  
e-mail: b61har@b6axs1.bauv.unibw-muenchen.de
- Dipl.-Ing. Siamak *Komaie*\*  
e-mail: b61kom@baxs1.bauv.unibw-muenchen.de

Dipl.-Ing. Claudia *Langer*  
e-mail: b61lan@b6axs1.bauv.unibw-muenchen.de

Dipl.-Math. Sergio *Mendez Rueda\**  
e-mail: b61men@b6axs1.bauv.unibw-muenchen.de

Dipl.-Ing. Susanne *Vogel*  
e-mail: b61kel@b6axs1.bauv.unibw-muenchen.de

Dr.-Ing. Silke *Wieprecht\**  
e-mail: b61wip@b6axs1.bauv.unibw-muenchen.de

Dipl.-Ing. Hans-Peter *Zangerl\**  
e-mail: b61hpz@b6axs1.bauv.unibw-muenchen.de

**BAUV**

#### **Professur fur Konstruktiven Wasserbau**

Universitatsprofessor Dr.-Ing. Wilhelm *Bechteler* (komm.)  
Gebaude 41/100, Zimmer 4106, Tel.: 34 86 / 34 93

Wiss. Mitarbeiter: Dipl.-Ing. Susanne *Vogel*

#### **Laboratorium fur Hydromechanik und Wasserbau**

Universitatsprofessor Dr.-Ing. Wilhelm *Bechteler*  
Gebaude 41/100, Zimmer 4106, Tel.: 34 86 / 34 93

Laborleiter: AkDir Dipl.-Ing. Florian *Schmidt-Krayer*  
e-mail: b61skr@b6axs1.bauv.unibw-muenchen.de

TAng: Dipl.-Ing. Waldemar *Kienda*  
e-mail: b61kie@b6axs1.bauv.unibw-muenchen.de

Jurgen *Cappek*  
e-mail: b61cap@b6axs1.bauv.unibw-muenchen.de

Otto *Christl*  
e-mail: b6chr@b6axs1.bauv.unibw-muenchen.de

Klaus *Becker*

Arbeiter: Ernst *Bachhuber*  
Ludwig *Haas*  
Rudolf *Waldherr*

### **Professur für Siedlungswasserwirtschaft und Abfalltechnik**

Universitätsprofessor Dr.-Ing. F. Wolfgang *Günther*  
Gebäude 41/100, Zimmer 4119, Tel.: 21 56 / 34 84  
e-mail: wolfgang.guenther@unibw-muenchen.de

Wiss. Mitarbeiter: Dipl.-Ing. Tarja *Fausser*\*  
e-mail: tarja.fausser@unibw-muenchen.de

Dipl.-Ing. Bernhard *Eder*\*  
e-mail: bernhard.eder@unibw-muenchen.de

Dr.-Ing. Wilhelm *Gallent*  
e-mail: wilhelm.gallent@unibw-muenchen.de

Dipl.-Ing. Nikolaus *Narr*\*  
e-mail: nokolaus.narr@unibw-muenchen.de

Dipl.-Ing. Eckart *Reicherter*\*  
e-mail: eckart.reicherter@unibw-muenchen.de

Dipl.-Ing. Andreas *Schmid*\*  
e-mail: andreas.schmid@unibw-muenchen.de

Dipl.-Ing. Wolfgang *Schubert*\*  
e-mail: wolfgang.schubert@unibw-muenchen.de

Dipl.-Ing. Richard *Vestner*\*  
richard.vestner@unibw-muenchen.de

Dipl.-Ing. Günter *Walther*\*  
e-mail: guenter.walther@unibw-muenchen.de

### **Laboratorium für Siedlungswasserwesen**

TAng: Dipl.-Chem. Steffen *Krause*  
e-mail: steffen.krause@unibw-muenchen.de

Bettina *Bargstedt*  
e-mail: steffen.krause@unibw-muenchen.de

Karoline *Eggersdorfer*  
e-mail: steffen.krause@unibw-muenchen.de

Michael *Neff*  
e-mail: steffen.krause@unibw-muenchen.de

Renate *Solmsdorf\**  
e-mail: steffen.krause@unibw-muenchen.de

#### **Professur für Wasserwirtschaft und Ressourcenschutz**

Universitätsprofessor Dr.-Ing. Hans-B. *Kleeberg*  
Gebäude 41/100, Zimmer 5121, Tel.: 34 89 / 34 90  
e-mail: hans.kleeberg@unibw-muenchen.de

Wiss. Mitarbeiter: Dipl.-Ing. Thomas *Dick*  
e-mail: dick@b6ori1.bauw.unibw-muenchen.de

**BAUV**

#### **Labor für wasserwirtschaftliche Modelltechnik**

Universitätsprofessor Dr.-Ing. Hans-B. *Kleeberg*  
Gebäude 41/100, Zimmer 5121, Tel.: 34 89 / 34 90

Wiss. Mitarbeiter: Dipl.-Geogr. René *Mück\**  
e-mail: rene@b6ind3.bauw.unibw-muenchen.de

Dr. rer. nat. Winfried *Willems\**  
e-mail: winfried.willems@unibw-muenchen.de

TAng: Dipl.-Ing. (FH) K. *Stricker*  
  
Elke *Zelinka*  
e-mail: zelinka@b6ori1.bauw.unibw-muenchen.de

#### **Institut für Verkehrswesen und Raumplanung**

Sprecher: Universitätsprofessor Dr.-Ing. Reinhard *Fürmetz*  
Gebäude 41/100, Zimmer 6107, Tel.: 25 30 / 34 79

Sekretariat: Toni *Moller*  
Gebäude 41/100, Zimmer 6106, Tel.: 34 79 / 25 30  
e-mail: toni.moller@unibw-muenchen.de

Marion *Berchtold*  
Gebäude 41/100, Zimmer 6117, Tel.: 41 78 / 25 25

### **Professur für Verkehrswesen und Straßenverkehrsanlagen**

Universitätsprofessor Dr.-Ing. Wolfgang *Wirth*  
Gebäude 41/100, Zimmer 6123, Tel.: 25 25 / 25 01  
e-mail: wolfgang.wirth@unibw-muenchen.de

Wiss. Mitarbeiter: Dr.-Ing. Edgar *Kienlein*  
e-mail: edgar.kienlein@unibw-muenchen.de

Dipl.-Ing. *Staufer\**

Dipl.-Ing. Rüdiger *Sobotta\**

TAng: Brigitte *Ascherl*  
Annerose *Schrey*

### **Laboratorium für Straßenwesen**

Wiss. Laborleiter: AkDir Dr.-Ing. Gert *Oefner*  
e-mail: gert.oefner@unibw-muenchen.de

Betriebsleiter: N.N.

TAng: Werner *Kißmehl*  
Max *Kogler*

Christian *König*  
e-mail: christian.koenig@unibw-muenchen.de

Arb: Brigitte *Haselbeck*  
Brigitte *Pösl*

### **Professur für Verkehrswesen und spurgebundene Systeme**

Universitätsprofessor Dr.-Ing. Reinhard *Fürmetz*  
Gebäude 41/100, Zimmer 6107, Tel.: 25 30  
e-mail: reinhard.fuermetz@unibw-muenchen.de

Wiss. Mitarbeiter: Dipl.-Ing. Robert *Biel* Tel.: 24 42  
e-mail: robert.biel@unibw-muenchen.de

---

### **Professur für Städtebau und Raumordnung**

Universitätsprofessor N.N.

Wiss. Mitarbeiter: Dipl.-Ing. Claus *Nußrainer*  
e-mail: claus.nussrainer@unibw-muenchen.de

**BAUV**

### **Institut für Baubetrieb**

Sekretariat: Ingeborg *Bajda*  
Gebäude 37/200, Zimmer 1212, Tel.: 36 82  
e-mail: bajda.ingeborg@unibw-muenchen.de

### **Professur für Baubetrieb und Untertagebau**

Universitätsprofessor Dipl.-Ing. Franz *Remmer*  
Gebäude 37/200, Zimmer 1211, Tel.: 34 87  
e-mail: franz.remmer@unibw-muenchen.de

Wiss. Mitarbeiter: Dipl.-Ing. Per M. *Kleinschmidt\**  
e-mail: per.kleinschmidt@unibw-muenchen.de

Dipl.-Ing. Stefan *Schmitz\**  
e-mail: stefan.schmitz@unibw-muenchen.de

## Lehrveranstaltungen

### 2. Trimester

10020101	Mathematik II	V 3 SÜ Ü 2	Mo 08.00-11.00 1 Mi 08.00-10.30	Wichmann
10020102	Daten- verarbeitung I	V 1 Ü 1	Mo 12.00-14.00	Böge
10020103	Thermodynamik	V 1 Ü 1	Di 12.00-14.00	Berger
10020201	Mechanik II	V 3 Ü 2 SÜ1	Mi 10.30-12.00 Do 08.00-10.00 Fr 08.00-10.00	Heinen
10020202	Tutorium Mechanik I, II	V 2	Fr 13.00-15.00	Heinen
10020301	Geologie	V 1	Di 10.00-12.00	Zimbelmann
10020302	Werkstoffe des Bauwesens I	V 2 AP*2 E* 1 Tag	Di 08.00-10.00 Do 10.00-12.00 Do 13.00-15.00 Labor	Zimbelmann
10020401	Konstruktive Geometrie	V 1	Mo 11.00-12.00	Ewald
10020402	Baukonstruktion II	V 2 Ü 1	Fr 10.00-13.00	Ewald
10020901	Vermessungs- kunde I	V 1 SÜ*	Di 14.00-16.00 1	Caspary
10029901	Erziehungs- wissenschaftliches Anleitstudium	V 3 s. SOWI	Do 15.00-18.00	

10020108 Brückenkurs V 1 Mo 14.00-16.00 Gräfe  
 Mathematik (Wahl- Ü 1  
 veranstaltung)

\_\_\_\_\_ Sprachenstudium Mo ab 16.00

\* Anwesenheitspflicht

### 5. Trimester

**BAUV**

10050101	Ingenieur- mathematik II	V 2	Mi	09.30-11.00	Böge
10050201	Statik der Stabtragwerke II	V 2 Ü 2	Mi Fr1	08.00-09.30 0.00-12.00	Gebbeken
10050301	Allgemeine Über- wachungsmethoden	Ü 1	Mi	11.00-12.30	Zimbelmann
10050401	Massivbau II	V 2 Ü 1	Mo Do	10.00-12.00 15.00-17.00	Keuser
10050402	Stahlbau II	V 1 SÜ	Mo 1	12.00-14.00	Mangerig
10050501	Grundbau	V 2 Ü 1	Di	13.00-16.00	Schulz
10050502	Erdstatik I	V 1 Ü 1	Di	08.00-10.00	Schulz
10050601	Hydromechanik II	V 1 SÜ1	Do	10.00-12.00	Bechteler
10050602	Wasserwirtschaft und Wasserbau im ländlichen Raum	V 1 SÜ1	Do	12.00-15.00	Kleeberg
10050603	Siedlungswasser- wirtschaft I	V 1 SÜ1	Do	08.00-10.00	Günthert
10050605	Luftreinhaltung und Lärmschutz	V 1	Fr0	8.00-10.00	Rabl
10050606	Energiewirtschaft und Emissionen	V 2	Mo	08.00-10.00	Mayer/ Hartmann

10050701	Straßenverkehrs- anlagen I	V 2 SÜ	Di 1	10.00-13.00	Wirth
10050702	Eisenbahn- verkehrsanlagen I	V 2	Mo	14.00-16.00	Fürmetz
10050651	Wasserwirtschaft- liches Kolloquium		Do	15.00-17.00	Bechteler Günthert Kleeberg
10059901	Gesellschafts- wissenschaftliches Anleitstudium	V 2	Di	16.00-18.00	
————	Sprachenstudium		Mo	ab 16.00	

## 8. Trimester

### Alle Vertiefungsrichtungen

10080801	Wirtschaftslehre	V 1 SÜ	Do 1	12.00-14.00 UV UW	KI	Remmer
10080802	Baubetrieb II	V 2 Ü 1	Di	13.00-16.00 UV UW	KI	Remmer
10080803	Bauvertrags- wesen	V 1 Ü 1	Fr	08.00-10.00 UV UW	KI	Remmer Frikell Hofmann

### Vertiefungsrichtung Konstruktiver Ingenieurbau (KI)

10080201	Numerische Methoden der Statik	V 1 SÜ	Do 1	08.00-10.00	KI	Gebbeken
10080202	Geom.u.phys. nichtlineare Statik	V 2	Mo Fr	10.00-12.00 10.00-12.00	KI	Gebbeken

10080204	Kontinuums- mechanik	V 1,5 SÜ 0,5	Mo	08.00-10.00	KI	Heinen
10080205	Mechanik der Schalentragerwerke	V 1,5 SÜ	Di	08.00-10.00	KI	Heinen Büllesbach
10080402	Massivbrücken- bau I + II	V 3 Ü 1	Mi Do	08.00-10.00 10.00-12.00	KI KI	Keuser Keuser
10080403	Stahlhochbau	V 2 SÜ	Di	10.00-13.00	KI	Mangerig
10080404	Stahlbrückenbau Stahlbehälter- und Anlagenbau	V 1 SÜ	Mi	09.30-12.00	KI	Mangerig
10080406	Ingenieurholzbau	V 2	Mo	12.00-14.00	KI	Ewald



**Vertiefungsrichtung Umwelttechnik und Infrastruktur  
Studienschwerpunkt Verkehrswesen und Raumplanung (UV)**

10080701	Straßenverkehrs- anlagen II	V 1	Mo	12.00-14.00	UV	Wirth
				14tägig		
10080702	Verkehrswegebau- technik II	V 2	Mo	08.00-10.00	UV	Wirth
10080703	Verkehrswegebau- technik III - Praktikum	AP*2	Mo	10.00-12.00	UV	Wirth
				Geb. 35 Labor		
10080704	Verkehrssicherheit	V 1	Mo	12.00-14.00	UV	Wirth
				14tägig		
10080705	Verkehrsplanung II (Numer. Methoden)	V 1 Ü 1	Fr	10.00-12.00	UV	Fürmetz
10080706	Eisenbahnverkehrs- anlagen II	V 2 Ü 1	Di	11.00-13.00	UV	Fürmetz
10080707	Eisenbahnbetriebs- technik II	V 1	Di	08.00-11.00	UV	Fürmetz
10080708	Öffentlicher Per- sonennahverkehr	V 2	Do	10.00-12.00	UV	Fürmetz

10080709	Städtebau und Raumplanung II	V 1 Ü 1	Mi	10.30-12.00	UV	Königs
10080710	Landschaftsöko- logie und -planung	V 1	Mi	08.00-11.00 14tägig	UV UW	Schultz- Pernice
10080711	Luftverkehrsanlagen und Umweltauswirkungen	V 2	Do	08.00-10.30	UV	Brendlin

**Studienschwerpunkt Wasserwesen (UW)  
Vertiefungsrichtung Umwelttechnik und Infrastruktur**

10080710	Landschaftsöko- logie und -planung	V 1	Mi	08.00-10.30 14tägig	UV UW	Schultz- Pernice
10080601	Umweltmethodik I (Ausbreitungsmodelle)	V 2	Mi	10.30-12.00	UW	Bechteler
10080602	Experimentelle Hydromechanik	V 1 AP	Di	10.00-13.00	UW	Bechteler
10080603	Wasserbau III	V 1 Ü 1	Mo	12.00-14.00	UW	Bechteler
10080604	Verkehrswasser- bau II	V 1 Ü 1	Mo	14.00-16.00	UW	Schulz
10080605	Wassermengen- und Wassergüte- wirtschaft	V 3 Ü 2 Fr	Do	10.00-12.00 Termine nach Aushang 10.00-12.00	UW	Kleeberg
10080606	Siedlungs- wasserwesen III	V 1 Ü 1	Mo	10.00-12.00	UW	Günthert
10080607	Abfalltechnik II	V 2 E*0,5T	Di	08.00-10.00	UW	Günthert
10080608	Wasserchemie und -biologie	V 2 E*0,5T	Do	08.00-10.00	UW	Günthert

---

### Alle Vertiefungsrichtungen

10050651	Wasserwirtschaftliches Kolloquium		Do 15.00-17.00	KI	Bechteler
10089901	Gesellschaftswissenschaftliches Anleitstudium	SÜ 2	Mo 16.00-18.00		
————	Sprachenstudium		Di ab 16.00		

**BAUV**

## **Universitärer Studiengang Geodäsie und Geoinformation**

### **Universitätsprofessoren**

- Becker*, Matthias (01.10.00) Dr.-Ing. für Allgemeine Geodäsie  
Gebäude 35, Zimmer 1258, Tel.: 34 27  
e-mail: matthias.becker@unibw-muenchen.de  
Sprechstunde nach Vereinbarung
- Brunner*, Kurt (01.07.88), Dr.-Ing., für Kartographie und Topographie  
Gebäude 35, Zimmer 2256, Tel.: 40 49  
e-mail: kurt.brunner@unibw-muenchen.de  
Sprechstunde nach Vereinbarung
- Caspary*, Wilhelm (01.09.75), Dr.-Ing., für Ingenieurgeodäsie,  
liest auch im univ. Studiengang Bauingenieurwesen  
Gebäude 37/200, Zimmer 0208, Tel.: 34 24  
e-mail: wilhelm.caspary@unibw-muenchen.de  
Sprechstunde nach Vereinbarung
- Eissfeller*, Bernd (01.04.2000), Dr.-Ing. habil, für Navigation  
Gebäude 62, Zimmer 0105, Tel.: 34 25  
e-Mail: bernd.eissfeller@unibw-muenchen.de  
Sprechstunde nach Vereinbarung
- Hein*, Günter W. (25.10.83), Dr.-Ing., für Erdmessung  
Gebäude 62, Zimmer 0105, Tel.: 34 25  
e-mail: guenter.hein@unibw-muenchen.de  
Sprechstunde nach Vereinbarung
- Kröll*, Friedrich S. (31.10.83), Dr.-Ing., für Photogrammetrische Systeme  
und Fernerkundung  
Gebäude 35, Zimmer 2259, Tel.: 34 51  
e-mail: friedrich.kroell@unibw-muechen.de  
Sprechstunde nach Vereinbarung
- Mayer*, Helmut (01.06.99), Dr.-Ing., für Photogrammetrie und Fernerkundung  
Gebäude 35, Zimmer 2255, Tel.: 34 29  
e-mail: helmut.mayer@unibw-muenchen.de  
Sprechstunde nach Vereinbarung
- Reinhardt*, Wolfgang (07.04.97), Dr.-Ing., für Geoinformatik  
Gebäude 37/200, Zimmer 1208, Tel.: 24 50  
e.mail: wolfgang.reinhardt@unibw-muenchen.de  
Sprechstunde nach Vereinbarung

---

*Thiemann, Karl-Heinz* (01. 00) Dr.-Ing. für Landmanagement  
Gebäude 35, Zimmer 1251, Tel.: 45 98  
e-mail: k-h.thiemann@unibw-muenchen.de  
Sprechstunde nach Vereinbarung

*Welsch, Walter* (01.04.76), Dr.-Ing., für Vermessungskunde  
Gebäude 35, Zimmer 0402, Tel.: 34 26  
e-mail: walter.welsch@unibw-muenchen.de  
Sprechstunde nach Vereinbarung

**BAUV**

### **Professoren im Ruhestand**

*Dorrer, Egon* (01.10.73), Dr.-Ing., für Photogrammetrie  
Gebäude 35, Zimmer 1252, Tel.: 34 48  
e-mail: egon.dorrer@unibw-muechen.de  
Sprechstunde nach Vereinbarung

*Neugebauer, Gustav* (01.09.76), Dr. rer. nat.für Kartographie  
Gebäude 35, Zimmer 1253, Tel.: 34 49  
Sprechstunde nach Vereinbarung

*Oberholzer, Gustav* (01.05.78), Dr.-Ing., für Landentwicklung  
Gebäude 35, Zimmer 0205, Tel.: 34 30  
e-mail: gustav.oberholzer@unibw-muenchen.de  
Sprechstunde nach Vereinbarung

*Schödlbauer, Albert* (01.10.73), Dr.-Ing., für Allgemeine Geodäsie  
Gebäude 35, Zimmer 1258, Tel.: 34 23  
e-mail: albert.schoedlbauer@unibw-muenchen.de  
Sprechstunde nach Vereinbarung

### **Honorarprofessoren**

*Gantzer, Peter*, Dr. jur. für Grundzüge des Bürgerlichen Rechts  
und des Grundbuchrechts

*Hildebrandt, Hubertus*, Dr.-Ing. e. h., für Städtische Bodenwirtschaft  
und Bodenordnung

*Nagel, Günter*, Präsident Dipl.-Ing., für Liegenschaftsrecht

### **Außerplanmäßige Professoren**

*Heister*, Hansbert, Dr.-Ing. habil., für Geodätische Meßtechnik,  
Gebäude 35, Zimmer 0404, Tel.: 34 33 / 34 35  
e-mail: heister@glabse.bauv.unibw-muenchen.de

### **Lehrbeauftragte**

Dr. rer. publ. *Josef Aulehner*  
(Verwaltungsrecht)

Dr. Helmut *Süß*  
(Laser- und Radarmethoden)

---

## Institute

### Institut für Geodäsie

Sprecher: Universitätsprofessor Dr.-Ing. Dr. h.c. Walter *Welsch*  
Gebäude 35, Zimmer 0402, Tel.: 34 26 / 34 35, Fax: 39 07  
e-mail: walter.welsch@unibw-muenchen.de

Sekretariat: Sabine *Escales*  
Gebäude 35, Zimmer 1257, Tel.: 34 35, Fax: 40 90  
e-mail: sabine.escales@unibw-muenchen.de

**BAUV**

Gisela *Pietzner*  
Gebäude 37/200, Zimmer 0208a, Tel.: 31 73, Fax: 39 06  
e-mail: gisela.pietzner@unibw-muenchen.de

### Professur für Allgemeine Geodäsie

Universitätsprofessor Dr.-Ing. Matthias *Becker*  
Gebäude 35, Zimmer 1258, Tel.: 34 27 / 34 35, Fax: 40 90  
e-mail: matthias.becker@unibw-muenchen.de

Wiss. Mitarbeiter: AkDir Dr.-Ing. Klaus *Krack*  
e-mail: klaus.krack@unibw-muenchen.de

### Professur für Ingenieurgeodäsie

Universitätsprofessor Dr.-Ing. Wilhelm *Caspary*  
Gebäude 37/200, Zimmer 0208, Tel.: 34 24 / 31 73,  
Fax: 39 06  
e-mail: wilhelm.caspary@unibw-muenchen.de

Wiss. Mitarbeiter: Dr.-Ing. Gerhard *Joos*  
e-mail: gerhard.joos@unibw-muenchen.de

Dr.-Ing. Harald *Sternberg*  
e-mail: harald.sternberg@unibw-muenchen.de

### **Professur für Vermessungskunde**

Universitätsprofessor Dr.-Ing. Dr. h.c. Walter *Welsch*  
Gebäude 35, Zimmer 0402, Tel.: 34 26 / 34 35, Fax: 39 07  
e-mail: walter.welsch@unibw-muenchen.de

Wiss. Mitarbeiter: Dipl.-Ing. Martin *Lang*  
e-mail: martin.lang@unibw-muenchen.de

### **Geodätisches Labor**

Laborleiter: apl. Prof. Dr.-Ing. habil. Hansbert *Heister*  
Gebäude. 35, Zimmer 0404, Tel.: 34 33 / 34 35, Fax: 39 04  
e-mail: heister@glabse.bauv.unibw-muenchen.de

TAng: Dipl.-Ing. (FH) Wolfgang *Klöcker*  
Dipl.-Ing. (FH) Gerhard *Kestel*  
Peter *Pongratz*  
Peter *Stöckner*  
Claudia *Gündel*  
Josef *Unfried*

### **Arbeitsgruppe ikv (Integrierte kinematische Vermessung)**

Universitätsprofessor Dr.-Ing. Wilhelm *Caspary*  
Gebäude 37/200, Zimmer 0208, Tel.: 34 24 / 31 73

apl. Prof. Dr.-Ing. habil. Hansbert *Heister*  
Geb. 35, Zimmer 0404, Tel.: 34 33 / 34 38

Wiss. Mitarbeiter: WM Dipl.-Ing. Jochen *Klemm\**  
Gebäude 37/200, Zimmer 0213, Tel.: 26 70 / 31 73  
e-mail: jochen.klemm@unibw-muenchen.de

WAss. Dr.-Ing. Harald *Sternberg*  
Gebäude 37/200, Zimmer 0213, Tel.: 26 70 / 31 73  
e-mail: harald.sternberg@unibw-muenchen.de

WM Dipl.-Ing. Gunnar *Gräfe*  
Gebäude 35, Zimmer 1155, Tel.: 34 08  
e-mail: gunnar.graefe@unibw-muenchen.de

---

### **Institut für Photogrammetrie und Kartographie**

Sprecher:           Universitätsprofessor Dr.-Ing. Kurt *Brunner*  
Gebäude 35, Zimmer 2256, Tel.: 40 49  
e-mail: kurt.brunner@unibw-muenchen.de

Sekretariat:        Angelika *Arnold*  
Gebäude 35, Zimmer 2258, Tel.: 34 55, Fax: 40 90  
e-mail: angelika.arnold@unibw-muenchen.de

**BAUV**

### **Professur für Kartographie und Topographie**

Universitätsprofessor   Dr.-Ing. Kurt *Brunner*  
Gebäude 35, Zimmer 2256, Tel.: 40 49  
e-mail: kurt.brunner@unibw-muenchen.de

Wiss. Mitarbeiter:     Dipl.-Ing. Dieter *Beineke*  
e-mail: dieter.beineke@unibw-muenchen.de

### **Professur für Photogrammetrie und Fernerkundung**

Universitätsprofessor   Dr.-Ing. Helmut *Mayer*  
Gebäude 35, Zimmer 2255, Tel.: 34 29  
e-mail: helmut.mayer@unibw-muenchen.de

Wiss. Mitarbeiter:     Dipl.-Ing. Jürgen *Peipe*  
e-mail: j-k.peipe@unibw-muenchen.de

### **Professur für Photogrammetrische Systeme und Fernerkundung**

Universitätsprofessor   Dr.-Ing. Friedrich S. *Kröll*  
Gebäude 35, Zimmer 2259, Tel.: 34 51  
e-mail: friedrich.kroell@unibw-muenchen.de

### **Labor für Bildverarbeitung und Kartographie**

Laborleiter:           N.N.

TAng:                 Ernst *Gradischnig*  
Dipl.-Ing. (FH) Uwe *Kleim*  
Rainer *Neuhaus*

### **Institut für Geoinformation und Landentwicklung**

Sprecher:                   Universitätsprofessor Dr.-Ing. Karl-Heinz *Thiemann*  
Gebäude 35, Zimmer 1251, Tel.: 45 98  
e-mail: k-h.thiemann@unibw-muenchen.de

Sekretariat:               Sabine *Escales*  
Gebäude 35, Zimmer 1257, Tel.: 34 35, Fax: 40 90  
e-mail: sabine.escales@unibw-muenchen.de

Gisela *Pietzner*  
Gebäude 37/200, Zimmer 0208a, Tel.: 31 73, Fax: 39 06  
e-mail: gisela.pietzner@unibw-muenchen.de

### **Professur für Landentwicklung**

Universitätsprofessor   Dr.-Ing. Karl-Heinz *Thiemann*  
Gebäude 35, Zimmer 1251, Tel.: 45 98  
e-mail: k-h.thiemann@unibw-muenchen.de

Wiss. Mitarbeiter:       Dipl.-Ing. Thomas *Faust*  
e-mail: thomas.faust@unibw-muenchen.de

### **Professur für Geoinformatik**

Universitätsprofessor   Dr.-Ing. Wolfgang *Reinhardt*  
Gebäude 37/200, Zimmer 1208, Tel.: 24 50 / 31 73  
e-mail: wolfgang.reinhardt@unibw-muenchen.de

Wiss. Mitarbeiter:       Dipl.-Ing. Lothar *Koppers*  
Gebäude 37/200, Zimmer 1214, Tel.: 24 51  
e-mail: lothar.koppers@unibw-muenchen.de

### **Institut für Erdmessung und Navigation**

Sprecher:                   Universitätsprofessor Dr.-Ing. Günter W. *Hein*  
Gebäude 62, Zimmer 0105, Tel.: 34 25  
e-mail: guenter.hein@unibw-muenchen.de

Sekretariat:               Betty *Jurditsch*  
Gebäude 62, Zimmer 0106, Tel.: 34 25, Fax: 30 19  
e-mail: betty.jurditsch@unibw-muenchen.de

---

### Professur für Erdmessung

Universitätsprofessor Dr.-Ing. Günter W. *Hein*  
Gebäude 62, Zimmer 0105, Tel.: 34 25  
e-mail: guenter.hein@unibw-muenchen.de

### Professur für Navigation

Universitätsprofessor Dr.-Ing. habil. Bernd *Eissfeller*  
Gebäude 62, Zimmer 0105, Tel.: 34 25  
e-Mail: bernd.eissfeller@unibw-muenchen.de

**BAUV**

Wiss. Mitarbeiter: *Dipl.-Ing. Robert Biberger\**  
*Dipl.-Math. Bärbel Deisting\**  
*Dipl.-Ing. Markus Irsigler\**  
*Dipl.-Ing. Christian Kreye\**  
*Dipl.-Ing. Thorsten Lück\**  
*WASS.Dipl.-Ing. Veit Oehler*  
*Dipl.-Ing. Bernhard Riedl\**  
*Dipl.-Ing. Torben Schüler\**  
*Dipl.-Phys. Jon Winkel\**  
*Dipl.-Ing. Theodor Zink\**  
*Dipl.-Ing. Eva Krueger\**

Laborleiter: N.N

### AGIS - Arbeitsgemeinschaft GIS

Prof. Dr.-Ing. *Caspary*  
Gebäude 37/200, Zimmer 0208, Tel.: 34 24 / 31 73  
e-mail: wilhelm.caspary@unibw-muenchen.de

Prof. Dr.-Ing. *Reinhardt*  
Gebäude 37/200, Zimmer 1208, Tel.: 24 50 / 31 73  
e-mail: wolfgang.reinhardt@unibw-muenchen.de

Wiss. Mitarbeiter: *Dipl.-Ing. Matthias Ebner\**  
Gebäude 37/200, Zimmer 1213b, Tel.: 27 13  
e-mail: matthias.ebner@unibw-muenchen.de

*Dipl.-Ing. Stefan Helwig\**  
Gebäude 37/200, Zimmer 0211, Tel.: 21 82  
e-mail: stefan.helwig@unibw-muenchen.de

Dr.-Ing. Gerhard *Joos*  
Gebäude 37/200, Zimmer 0203, Tel. 32 43  
e-mail: gerhard.joos@unibw-muenchen.de

WAss. Dipl.-Ing. Lothar *Koppers*  
Gebäude 37/200, Zimmer 1214, Tel.: 24 51  
e-mail: lothar.koppers@unibw-muenchen.de

Dipl.-Ing. Kristin *Leukert*  
Gebäude 37/200, Zimmer 0211, Tel.: 22 37  
e-mail: kristin.leukert@unibw-muenchen.de

Dipl.-Ing. Simon *Musäus\**  
Gebäude 37/200, Zimmer 1213b, Tel.: 26 71  
e-mail: simon.musaeus@unibw-muenchen.de

Dipl.-Ing. Stefan *Neudeck\**  
Gebäude 37/200, Zimmer 0211, Tel: 21 82  
e-mail: stefan.neudeck@unibw-muenchen.de

WH Dipl.-Ing. Markus *Penzkofer*  
Gebäude 37/200, Zimmer 1206, Tel.: 25 91  
e-mail: markus.penzkofer@unibw-muenchen.de

Dipl.-Ing. Oliver *Plan\**  
Gebäude 37/200, Zimmer 1206, Tel.: 25 91  
e-mail: oliver.plan@unibw-muenchen.de

Dipl.-Inform. Stefan *Seeberger\**  
Gebäude 37/200, Zimmer 0212, Tel.: 38 73  
e-mail: stefan.seeberger@unibw-muenchen.de

WH Shi *Wei*  
Gebäude 37/200, Zimmer 1213b, 26 71  
e-mail: wei.shi@unibw-muenchen.de

Dipl. Geogr. Katja *Leppin\**  
Gebäude 37/200 Zimmer 0211, Tel.: 22 37  
e-mail: katja.leppin@unibw-muenchen.de

## Lehrveranstaltungen

**Anmerkung:** Die aktuellen Zeiten und Orte der Lehrveranstaltungen sind den Anschlägen der Institute zu entnehmen.

### 2. Trimester

20020901	Ausgleichsrechnung I Vorlesung/Übung Do 10.00-12.00, HS 1431 Mo 11.00-12.00, HS 0101	2/1	WS	Caspary
20020102	Datenverarbeitung II Vorlesung/Übung Mi 11.00-12.30, HS 1101	1/1	WS	Böge
20020103	Differentialgeometrie Vorlesung/Übung Do 13.00-15.00, HS 1301	1/1	WS	Rappl
20029903	EA Vorlesung Do 08.00-10.00	2	WS	nach Wahl
20020104	Experimentalphysik Vorlesung/Übung Di 10:00-12:00, HS 36/0221	1/1	WS	Baumgärtner
20020105	Mathematik Brückenkurs Wahlveranstaltung Mo 15.00-17.00, HS	2	WS	Gräfe
20020106	Mathematik II Vorlesung/Übung Mo 08.00-11.00, HS 0101 Mi 08.00-11.00, HS 1101	4/2	WS	Wichmann
20021207	Satellitenmethoden Vorlesung/Übung Mo 13.00-15.00, HS 1415	1/1	WS	Hein
20029908	Sprachenausbildung Vorlesung Di 08.00-10.00, HS 1416	2	WS	nach Wahl

The logo consists of the word "BAUV" in white, bold, sans-serif capital letters, centered within a solid black square.

20020909	Vermessungskunde I Vorlesung Di 14.00-16.00, HS 1131	2	WS	Caspary
20020910	Vermessungskunde I Vorlesung/Übung Fr 08.00-11.00, HS 2422	2/1	WS	Welsch
20021111	Verwaltungsrecht Vorlesung Do 15.00-17.00, HS 1301	2	WS	Aulehner

### 5. Trimester

20051001	Bildverarbeitung Vorlesung / Übung Do 08.00-10.00, HS 1320	1/1	WS	Kröll
20051202	Erdmessung Vorlesung/Übung Mo 08.00-13.00, HS 1415	3/2	WS	Hein
20051003	Fernerkundung Vorlesung Di 11.00-13.00, HS 2420	2	WS	Kröll
20059904	GA Vorlesung Di 16.00-18.30	3	WS	nach Wahl
20051105	Geoinformationssysteme II Vorlesung/Übung Di 14.00-16.00, HS 2420	1/1	WS	Reinhardt
20050906	Ingenieurgeodäsie Vorlesung/Übung Di 08.00-11.00, HS 2420	2/1	WS	Caspary
20051007	Kartographie I Vorlesung/Übung Mo 14.00-16.00, HS 1416 Do 13.00-14.00, HS 1131	2/1	WS	Brunner

20051108	Kommunale Bodenordnung Vorlesung Do 14.00-16.00, HS 1431	2	WS	Thiemann
20050909	Landesvermessung I Vorlesung Fr 08.00-10.00, HS 1416	2	WS	Becker
20051010	Photogrammetrie II Vorlesung Mi 10.00-12.00, HS 2422	2	WS	Mayer

**BAUV**

## 8. Trimester

### Hauptstudium

20089901	GA Vorlesung Mo 16.00-18.30	3	WS	nach Wahl
20080002	Geodätisches Kolloquium Kolloquium Nach besonderer Ankündigung	1	WS	Prof.Verm.
20080903	Landesvermessung IV Vorlesung Do 10.00-12.00, HS 1315	2	WS	Becker
20081204	Navigation II Vorlesung Mo 08.00-10.00, HS 1414	2	WS	Eissfeller
20080005	Seminar Mi 08.00-10.00, HS 2420	2	WS	Prof.Verm.
20080706	Verkehrswegebau Vorlesung/Übung Di 10.00-13.00, HS 1101	2/1	WS	Wirth

**Vertiefungsblock Angewandte Geodäsie**

20080908 Industriemeßtechnik I  
Vorlesung/Übung 2/1 WS Heister  
Di 14.00-16.00, 2422

20080409 Konstruktiver Ingenieurbau  
Vorlesung 2 WS Mangerig  
Do 15.00-17.00, HS 3331

**Vertiefungsblock Erdmessung und Navigation**

20081210 Signalverarbeitung III  
Vorlesung/Übung 1/1 WS Eissfeller  
Do 08.00-10.00, HS 1319

20081212 Satellitenmethoden III  
Vorlesung/Übung 1/1 WS Hein  
Fr 08.00-10.00, HS 1431

20081213 Erdmessung III  
Vorlesung/Übung 2/1 WS Hein  
Fr 10.00-13.00, HS 1101

**Vertiefungsblock Geoinformationssysteme,  
Planung und Bodenordnung**

20081114 Geoinformationssysteme V  
Vorlesung/Übung 1/2 WS Reinhardt  
Mo 10.00-13.00, HS 1318

20081115 Landentwicklung IV  
Vorlesung/Übung 2 WS Thiemann  
Mo 14.00-16.00, HS 1311

20081116 Landwirtschaftl. Wasserbau  
Vorlesung/Übung 1/1 WS Kleeberg  
Do.13.00-15.00, HS 2331

---

**Vertiefungsblock Photogrammetrie,  
Kartographie und Fernerkundung**

20081017	Bildanalyse II Vorlesung/Übung Fr.13.00-15.00, HS 1101	1/1	WS	Mayer
20081018	Laser und Radarmethoden Vorlesung/Übung Di.08.00-10.00	1/1	WS	Süß
20081019	Thematische Kartographie Vorlesung/Übung Mi.10.00-12.00, HS 2431	1/1	WS	Brunner

**BAUV**



---

Fakultät für  
Elektrotechnik

**ET**

**Vorlesungen:**

Stand bei Redaktionsschluß.

Berichtigungen und Ergänzungen sind den Anschlägen an den Schwarzen Brettern zu entnehmen.

## Universitärer Studiengang Elektrotechnik

### Fakultät für Elektrotechnik (Energie- und Informationstechnik)

#### Dekan:

Universitätsprofessor Dr.-Ing. habil. Christian *Hendrich*  
Gebäude 41, Zimmer 2132, Tel.: 3799, Fax: 3910  
e-mail: christian.hendrich@unibw-muenchen.de

#### Dekanat:

Monika *Pfeifer*  
Gebäude 41/100, Zimmer 0119, Tel.: 4424  
e-mail: [monika.pfeifer@unibw-muenchen.de](mailto:monika.pfeifer@unibw-muenchen.de)

Irene *Moser* (vertretungsweise)

Gebäude 41, Zimmer 2104, Tel.: 3989  
e-mail: irene.moser@unibw-muenchen.de

#### Prodekan:

Universitätsprofessor Dr.-Ing. Ulrich *Appel*  
Gebäude 35, Zimmer 1351, Tel.: 36 04

#### Fachbereichsverwaltung:

Leitung: Kanzler Herr *Lerch*  
Gebäude 39, Zimmer 1120, Tel.: 40 01

Mitarbeiter: Elke-Magdalena *Werner*  
Geb. 41, Zimmer 0115, 0117 Tel.: 26 08

#### Fakultätsrat:

Universitätsprofessor Dr.-Ing. habil. Christian *Hendrich*, Dekan  
Universitätsprofessor Dr.-Ing. Ulrich *Appel*, Prodekan  
Universitätsprofessor Dr.-Ing. Udo *Barabas*, Studiendekan  
Universitätsprofessor Dr.-Ing. Klaus *Landes*  
Universitätsprofessor Dr.-Ing. Karl *Fastenmeier*  
Universitätsprofessor Dr.-Ing. Heinz *Lindenmeier*  
Universitätsprofessor Dr.-Ing. Rainer *Marquardt*  
Universitätsprofessor Dr.-Ing. Kurt *Hoffmann*  
Dr.-Ing. Ulrich *Lang*  
Dr.-Ing. Gerhard *Staude*  
TA Josef *Behr*  
Lt. Christoph *Stamm*  
Fr. Dominik *Neubauer*  
Lt. Andreas *Aßmuth*

---

**Prüfungsausschüsse:**

**Diplomvorprüfung**

Vorsitzender:    Universitätsprofessor Dr.rer.nat. *Konrad Pilzweger*  
Schriftführer:    Dr.-Ing. Rainer v. *Chossy*

**Diplomprüfung**

Vorsitzender:    Universitätsprofessor Dr.-Ing. U. *Barabas*  
Schriftführer:    apl. Prof. Dr.-Ing. habil. Harald *Dalichau*

**ET**

## Universitätsprofessoren

*Appel, Ulrich* (01.12.75), Dr.-Ing., für Datenverarbeitung  
Gebäude 35, Zimmer 1351, Tel.: 36 04  
e-mail: [Ulrich.Appel@unibw-muenchen.de](mailto:Ulrich.Appel@unibw-muenchen.de)

*Barabas, Udo* (01.03.83), Dr.-Ing., für Nachrichtentechnik,  
Gebäude 35, Zimmer 1306, Tel.: 36 27  
e-mail: [Udo.Barabas@unibw-muenchen.de](mailto:Udo.Barabas@unibw-muenchen.de)

*Baumgärtner, Hermann* (01.09.1998) Dr.-Ing. habil. , für Experimentalphysik  
Gebäude 37/100, Zimmer 0116, Tel.: 3511  
e-mail: [Hermann.Baumgaertner@unibw-muenchen.de](mailto:Hermann.Baumgaertner@unibw-muenchen.de)

*Böttiger, Anneliese* (01.07.75), Dr.-Ing., für Regelungstechnik,  
Gebäude 41/100, Zimmer 2129, Tel.: 39 85  
e-mail: [Anneliese.Boettiger@unibw-muenchen.de](mailto:Anneliese.Boettiger@unibw-muenchen.de)

*Eisele, Ignaz* (18.12.79), Dr.rer.nat., für Mikrosystemtechnik,  
Gebäude 37, Zimmer 0171, Tel.: 35 19 / 40 36  
e-mail: [Ignaz.Eisele@unibw-muenchen.de](mailto:Ignaz.Eisele@unibw-muenchen.de)

*Fastenmeier, Karl* (02.05.80), Dr.-Ing. habil., für Hochfrequenz-  
technische Anlagen,  
Gebäude 35, Zimmer 2201, Tel.: 36 87 / 36 81  
e-mail: [Karl.Fastenmeier@unibw-muenchen.de](mailto:Karl.Fastenmeier@unibw-muenchen.de)

*Hendrich, Christian* (23.10.78), Dr.-Ing. habil., für Elektroenergiequalität  
Gebäude 41/100, Zimmer 2132, Tel.: 37 99  
e-mail: [Christian.Hendrich@unibw-muenchen.de](mailto:Christian.Hendrich@unibw-muenchen.de)

*Hoffmann, Kurt* (01.04.83), Dr.-Ing., für Technische Elektronik  
Gebäude 35, Zimmer 2351, Tel.: 36 54  
e-mail: [Kurt.Hoffmann@unibw-muenchen.de](mailto:Kurt.Hoffmann@unibw-muenchen.de)

*Landes, Klaus* (01.10.75), Dr.-Ing., für Grundlagen der Elektrotechnik,  
Gebäude 41/100, Zimmer 3129, Tel.: 37 64  
e-mail: [Klaus.Landes@unibw-muenchen.de](mailto:Klaus.Landes@unibw-muenchen.de)

*Lindenmeier, Heinz* (01.04.78), Dr.-Ing.habil. , für Hochfrequenz-  
technische Systeme,  
Gebäude 35, Zimmer 2202, Tel.: 36 83  
e-mail: [Heinz.Lindenmeier@unibw-muenchen.de](mailto:Heinz.Lindenmeier@unibw-muenchen.de)

*Marquardt, Rainer* (01.10.99), Dr.-Ing., Für Leistungselektronik und Steuerungen  
Gebäude 41/100, Zimmer 2121, Tel.: 39 39  
e-mail: [Rainer.Marquardt@unibw-muenchen.de](mailto:Rainer.Marquardt@unibw-muenchen.de)

---

*Pilzweger*, Konrad (01.10.74), Dr.rer.nat., für Angewandte Mathematik,  
Gebäude 41/200, Zimmer 1203, Tel.: 26 30  
e-mail: [Konrad.Pilzweger@unibw-muenchen.de](mailto:Konrad.Pilzweger@unibw-muenchen.de)

*Tränkler*, Hans-Rolf (02.04.80), Dr.-Ing., für Sensorik und Meßsysteme,  
Gebäude 33a, Zimmer 010, Tel.: 37 40 / 37 41  
e-mail: [Hans-Rolf.Traenkler@unibw-muenchen.de](mailto:Hans-Rolf.Traenkler@unibw-muenchen.de)

*Tröndle*, Karlheinz (01.01.78), Dr.-Ing., für Nachrichtentechnische Systeme,  
Gebäude 35, Zimmer 1304, Tel.: 36 29 / 36 30  
e-mail: [Karlheinz.Troendle@unibw-muenchen.de](mailto:Karlheinz.Troendle@unibw-muenchen.de)

**ET**

*Wiesinger*, Johannes (01.09.76), Dr.-Ing., für Hochspannungstechnik und  
Elektrische Anlagen,  
Gebäude 35, Zimmer 2361, Tel.: 37 20/ 3721  
e-mail: [Johannes.Wiesinger@unibw-muenchen.de](mailto:Johannes.Wiesinger@unibw-muenchen.de)

### **Professoren im Ruhestand**

*Abraham*, Ludwig (01.01.86), Dr.-Ing., für Leistungselektronik,  
Tel.: 2213

*Bausch*, Heinz (01.07.74), Dr.-Ing., für Elektrische Maschinen,  
Gebäude 35, Zimmer 1357, Tel.: 37 08  
e-mail: [Heinz.Bausch@unibw-muenchen.de](mailto:Heinz.Bausch@unibw-muenchen.de)

*Bullemer*, Bernhard (17.09.73), Dr.rer.nat., für Experimentalphysik,  
Geb. 101, Zimmer 0107

*Gottwald*, Alfons (01.07.74), Dr.-Ing. habil., für Nachrichtentechnische  
Schaltungen,  
Gebäude 41/100, Tel.: 3922

*Lange*, Klaus (01.11.75), em. Dr.-Ing., für Theoretische Elektrotechnik,  
Theodor-Heuß-Straße 10, 85640 Putzbrunn, Tel.: (0 89) 6 01 43 38

*Ließ*, Hans-Dieter (01.01.76), Dr.-Ing., für Allgemeine Elektrotechnik,  
Gebäude 41/100, Zimmer 3135, Tel.: 37 72  
e-mail: [HDLiess.@unibw-muenchen.de](mailto:HDLiess.@unibw-muenchen.de)

*Michels*, Klaus-Peter (01.10.75), Dr.-Ing., für Technische Mechanik und Konstruktionslehre,  
Gebäude 41/100, Zimmer 3122, Tel.: 26 11  
e-mail: [Klaus.Michels@unibw-muenchen.de](mailto:Klaus.Michels@unibw-muenchen.de)

*Neuburger*, Edgar (01.10.73), Dr.rer.nat., für Mathematik,  
Geb. 35, Zimmer 1352, Tel. 3607

*Schmeer*, Helmut (01.10.73), Dr.-Ing. für Elektronische Schaltungstechnik,  
Gebäude 101, Zimmer 0102, Tel.: 36 58

*Seeger*, Gerhard (01.10.73), Dr.-Ing., für Grundlagen der Elektrotechnik,  
Gebäude 41/100, Zimmer 3131, Tel.: 37 67 / 37 63

### **Honorarprofessoren**

*Büttner*, Winfried, (21.07.94) Dr.-Ing. für Digitale Regelungssysteme  
Siemens AG München, ICN WN, Tel.: 7 22 - 3 72 00

*Gaffal*, Franz, (15.04.92) Dr.-Ing. für Simulation dynamischer Systeme  
Bayer. Staatsministerium für Wissenschaft, Forschung und Kunst  
Salvatorplatz 2, 80333 München  
e-mail: [Franz.Gaffal@stmukwk.bayern.de](mailto:Franz.Gaffal@stmukwk.bayern.de)

*Schroth*, Arno (17.03.93) Dr.-Ing.habil., für Satellitenfunk  
DLR Oberpfaffenhofen NE-HF, 82230 Weßling, Tel.: (0 81 53) 28 23 25

### **Außerplanmäßige Professoren**

*Dalichau*, Harald, Dr.-Ing. habil., für Theoretische Elektrotechnik  
Geb. 35, Zimmer 0352, Tel.: 37 71 / 36 23 Fax.: 35 92  
e-mail: [Hardald.Dalichau@unibw-muenchen.de](mailto:Hardald.Dalichau@unibw-muenchen.de)

*Grötzbach*, Manfred, Dr.-Ing. habil., für Elektrische Anlagen  
Geb. 41/100, Zimmer 2130, Tel: 39 82  
e-mail: [Manfred.Groetzbach@unibw-muenchen.de](mailto:Manfred.Groetzbach@unibw-muenchen.de)

*Hopf*, Jochen, Dr.-Ing. habil., für Hochfrequenztechnik  
Geb. 35, Zimmer 2206, Tel.: 30 09  
e-mail: [Jochen.Hopf@unibw-muenchen.de](mailto:Jochen.Hopf@unibw-muenchen.de)

*Horn*, Michael, Dr.-Ing. habil. für Sensorik und Meßsysteme  
Geb. 33a, Zimmer 16, Tel.: 39 55 / 37 40  
e-mail: [Michael.Horn@unibw-muenchen.de](mailto:Michael.Horn@unibw-muenchen.de)

---

*Wolf, Werner, Dr.-Ing. habil., für Informationstechnik*  
Geb. 35, Zimmer 1354, Tel.: 36 06  
e-mail: [Werner.Wolf@unibw-muenchen.de](mailto:Werner.Wolf@unibw-muenchen.de)

### **Privatdozenten**

*Reiter, Leopold, Dr.-Ing.habil, für Hochfrequenztechnik*  
Geb. 35, Zimmer 2204, Tel.: 36 88  
e-mail: [Leopold.Reiter@unibw-muenchen.de](mailto:Leopold.Reiter@unibw-muenchen.de)

*Tiller, Wolfgang, Dr.-Ing. habil., für Elektrophysik*  
Geb. 41/100, Zimmer 5106, Tel.: 25 16  
e-mail: [Wolfgang.Tiller@unibw-muenchen.de](mailto:Wolfgang.Tiller@unibw-muenchen.de)

**ET**

### **Lehrbeauftragte**

*Bauer, Günther, Dr.-Ing (Optische Sensoren u. Meßsysteme)*  
Geb. 33a, Zimmer 009, Tel.:3740

*Becker, Jörg, Dr. rer.nat. (Quantenphysik)*  
Geb. 101, Zimmer 0107, Tel.: 35 28  
e-mail: [Joerg.Becker@unibw-muenchen.de](mailto:Joerg.Becker@unibw-muenchen.de)

*Brose, Joachim, Dr.-Ing. (Grundlagen der Hochfrequenzmeßtechnik)*  
Geb. 35, Zimmer 2205, Tel.: 31 55 / 36 85  
e-mail: [Joachim.Brose@unibw-muenchen.de](mailto:Joachim.Brose@unibw-muenchen.de)

*Gaffal, Frank, Dr.-Ing (Digitale Simulation kontinuierlicher Systeme)*  
Geb. 41/100, Zimmer 2104, Tel.: 3989

*Höge, Harald Dr.-Ing (Methoden der Sprach- und Bildverarbeitung)*  
Geb. 35, Zimmer 1305, Tel.: 3630

*Hagel, Harald Dr.-Ing (Entwicklungsmanagement, Konstruktionstechnik I)*  
(Geb. 41/100, Zimmer 3121, Tel. 3775  
e-mail: [Harald.Hagel@unibw-muenchen.de](mailto:Harald.Hagel@unibw-muenchen.de)

*Harrer, Heinrich, Dr.-Ing. (Simulationstechnik)*  
Geb. 41, Zimmer 2106, Tel.: 39 86  
e-mail: [Heinrich.Harrer.@unibw-muenchen.de](mailto:Heinrich.Harrer.@unibw-muenchen.de)

*Köbler*, Hans-Joachim, Dr.-Ing. (Elektrische Maschinen und Antriebe)  
Geb. 35, Zimmer 1360, Tel. 3710  
e-mail: [hans-joachim.Koebler@unibw-muenchen.de](mailto:hans-joachim.Koebler@unibw-muenchen.de)

*Kowarik*, Oskar, Dr.rer.nat. (Elektronische Halbleiterspeicher)  
Geb. 35, Raum 2303, Tel.: 3665  
Sprechstunde nach Vereinbarung  
e-mail: [Oskar.Kowarik@unibw-muenchen.de](mailto:Oskar.Kowarik@unibw-muenchen.de)

*Kusian*, Wilhelm, Dr.-Ing. habil. (Optoelektrische Direktumwandlung)  
Geb. 37/100, Zimmer 0172, 4036

*Landers*, Ernst Ulrich, Dr.-Ing. Elektrostatik in der Hochspannungstechnik)  
Geb. 35, Zimmer 2356, Tel. 3722  
e-mail: [Ernst.Landers@unibw-muenchen.de](mailto:Ernst.Landers@unibw-muenchen.de)

*Lankl*, Berthold, Prof. Dr.-Ing. (Mobile digitale Funkssysteme und Netze)  
Geb. 35, Zimmer 1305, Tel.: 3630

*Scheithauer*, Dieter, Dr.-Ing. (Systementwurf mit Einsatz moderner Computer-Tools)  
DASA, Ottobrunn, Tel.: 60737103

*Seeger*, Gerhard, Prof. Dr.-Ing. (Grundlagen der Elektrotechnik, Plasmaphysik Ausbreitung elektromagn. Wellen)  
Geb. 41/100, Zimmer 3131, Tel.: 37 67 / 37 63

---

## Institute

### Institut für Mathematik und Datenverarbeitung

#### Professur für Mathematik und Projektmanagement

Universitätsprofessor N.N.

Sekretariat: *Meta Schulze*  
Gebäude 41/100, Zimmer 3118, Tel.: 26 52  
Meta.schulze@unibw-muenchen.de

Wiss. Mitarbeiter: Dr.-Ing., Dipl.-Wirtsch.-Ing. Harald *Hagel*  
Dipl.-Ing., Dipl.-Wirtsch.-Ing. Michael *Minkus\**  
Markus *Nörenberg\**  
Dipl.-Ing. Amadeus *Regenbrecht\**  
Dipl.-Ing.(FH) Thomas *Baumann\**  
Dr. Andrea *Flemmer\**  
Dipl.-Ing. Gerd *Powilleit*

The logo consists of the letters 'ET' in a white, serif font, centered within a solid black square.

#### Professur für Mathematik

Universitätsprofessor Dr.rer.nat. Konrad *Pilzweger*  
Gebäude 41/200, Zimmer 1203, Tel. 26 30

Sekretariat: *Gertrud Wenderoth*  
Gebäude 41/200, Zimmer 1202, Tel.: 26 02

Wiss.Mitarbeiter: Dr.-Ing., Dipl.-Math. Rainer v. *Chossy*  
Dr. rer.nat., Dipl.-Math. Georg *Rappl*

#### Professur für Datenverarbeitung

Universitätsprofessor Dr.-Ing. Ulrich *Appel*  
Gebäude 35, Zimmer 1351, Tel. 36 04  
email: [Ulrich.Appel@unibw-muenchen.de](mailto:Ulrich.Appel@unibw-muenchen.de)

Sekretariat: *Switgart Schreiber*  
Gebäude 35, Zimmer 1352, Tel.: 36 07  
e-mail: [Switgart.Schreiber@unibw-muenchen.de](mailto:Switgart.Schreiber@unibw-muenchen.de)

Wiss. Mitarbeiter:      Apl. Prof. Dr.-Ing.habil. Werner *Wolf*  
                                 Dipl.-Ing. Veit *Kafka*  
                                 Dipl.-Biol. A. *Roll\**

                                 Dr.-Ing. Gerhard *Staude*

## **Institut für Grundgebiete der Elektrotechnik und Mechanik**

### **Professur für Grundlagen der Elektrotechnik**

Universitätsprofessor      Dr.-Ing. Klaus *Landes*  
                                 Gebäude 41/100, Zimmer 3129, Tel. 37 64

Sekretariat:                Sonja *Kütt*  
                                 Gebäude 41/100, Zimmer 3130, Tel.: 37 63  
                                 e-mail: Sonja.Kuett@unibw-muenchen.de

Wiss.Mitarbeiter:         Dipl.-Ing. Marc *Dzulko*  
                                 Dr.-Ing. Günter *Forster*  
                                 Dipl.-Phys. Tilo *Streibl\**  
                                 Dipl.-Ing. Eckart *Theophile\**  
                                 Dr.-Ing. Jochen *Zierhut\**

## **Institut für Nachrichtentechnik**

### **Professur für Nachrichtentechnische Systeme**

Universitätsprofessor      Dr.-Ing. Karlheinz *Tröndle*  
                                 Gebäude 35, Zimmer 1304, Tel. 36 29

Sekretariat:                Angelika *Bauer*  
                                 Dagmar *Frendl*  
                                 Renate *Rummel*  
                                 Gebäude 35, Zimmer 1305, Tel.:36 30

Wiss. Mitarbeiter:         Dipl.-Ing. Frank *Hermanns*  
                                 Dipl.-Ing. Xuhui *Li*  
                                 Dipl.-Ing. Witthaya *Panyaworayan*  
                                 Dipl.-Ing. Mario *Drees*  
                                 Dipl.-Ing. Georg *Wütschner*

---

## Professur für Nachrichtentechnik

Universitätsprofessor     Dr.-Ing. Udo *Barabas*  
Gebäude 35, Zimmer 1306 ,Tel. 36 27

Sekretariat:                 Angelika *Bauer*  
Dagmar *Frendl*  
Renate *Rummel*  
Gebäude 35, Zimmer 1305, Tel.:36 30

Wiss.Mitarbeiter:         Dipl.-Ing Stefan *Afing*  
Dipl.-Ing. Crassen *Hruschka*  
Dipl.-Phys. Seongjae *Boo*

ET

## Institut für Elektrotechnik

### Professur für Technische Elektronik

Universitätsprofessor     Dr.-Ing. Kurt *Hoffmann*  
Gebäude 35, Zimmer 2351, Tel. 36 54

Sekretariat:                 Eva *Rutingsdorfer*  
Christa *Garmatsch*  
Gebäude 35, Zimmer 2352, Tel.: 36 52, Fax 22 23

Wiss. Mitarbeiter:         Dipl.-Ing. Stefan *Chladek*  
Dipl.-Phys. Elmar *Gondro*  
Dr. rer. nat. Oskar *Kowarik*, AkDir  
Dr.-Ing. habil. Rainer *Kraus*  
Dipl.-Ing. Christian *Kühn*  
Dipl.-Phys. Arrasch *Lagies*  
Dipl.-Phys. Judith *Maget*  
Dr.-Ing. Roland *Pfeiffer*

## Institut für Hoch- und Höchstfrequenztechnik

### Professur für Hochfrequenztechnische Systeme

Universitätsprofessor     Dr.-Ing. Heinz *Lindenmeier*  
Gebäude 35, Zimmer 2202, Tel. 36 83

Sekretariat:                 Gerda *Koppelt*  
Gebäude 35, Zimmer 2203, Tel. 36 81

Wiss.Mitarbeiter:      apl. Prof. Dr.-Ing. habil. Jochen *Hopf*  
                              Dr.-Ing. Joachim *Brose*  
                              Dr.-Ing. Rainer *Kronberger\**  
                              Dipl.-Ing. Gunther *Bauer*  
                              M.Sc. Raed *Shatara\**

#### **Professur für Hochfrequenztechnische Anlagen**

Universitätsprofessor    Dr.-Ing.habil. Karl *Fastenmeier*  
                                  Gebäude 35, Zimmer 2201, Tel. 36 87

Sekretariat:              Gerda *Koppelt*,  
                                  Gebäude 35, Zimmer 2203, Tel. 36 81

Wiss. Mitarbeiter:        Dipl.-Ing. Thomas *Bechteler*  
                                  Apl. Prof. Dr.-Ing. habil. Harald *Dalichau*

#### **Institut für Elektrische Antriebstechnik**

##### **Professur für Elektrische Antriebstechnik und Automation**

Universitätsprofessor    N.N.  
                                  Gebäude 35, Zimmer 1357, Tel. 37 08

Sekretariat:              Maria *Höcherl*  
                                  Gebäude 35, Zimmer 1356, Tel.: 37 12

Wiss. Mitarbeiter:        Dipl.-Ing. Harald *Hofmann*  
                                  Dr.-Ing. Hans-Joachim *Köbler*  
                                  Dr.-Ing. Benno *Lange*

##### **Professur für Leistungselektronik und Steuerungen**

Universitätsprofessor    Dr.-Ing. Rainer *Marquardt*  
                                  Gebäude 41/100, Zimmer 2121, Tel.: 39 39,  
                                  Fax: 44 63

Sekretariat:              Monika *Theobald*  
                                  Gebäude 41/100, Zimmer 2123, Tel.: 21 19,  
                                  Fax: 39 44

Wiss. Mitarbeiter:      Dr.-Ing. Günter *Bramm*  
                                 Dipl.-Ing. Marc *Hiller*  
                                 Dipl.-Ing. Martin *Glinka*  
                                 Dipl.-Ing. Anton *Lesnicar*  
                                 Dipl.-Ing. Jürgen *Hildinger*

### **Institut für Elektrische Energieversorgung**

#### **Professur für Elektrische Energieversorgung und Leittechnik**

Universitätsprofessor      Dr.-Ing. Johannes *Wiesinger*  
                                 Gebäude 35, Zimmer 2361, Tel. 37 20

Sekretariat:                Gabriele *Blochum*  
                                 Gebäude 35, Zimmer 2362, Tel.: 37 21

Wiss. Mitarbeiter:        Dr.-Ing. habil. Fridolin *Heidler*, AkadORat  
                                 Dr.-Ing. Ernst *Landers*, WissDir  
                                 Dr.-Ing. Ulrich *Lang*, AkadDir  
                                 Dr.-Ing. Wolfgang *Zischank*

**ET**

#### **Professur für Elektroenergiequalität**

Universitätsprofessor      Dr.-Ing. habil. Christian *Hendrich*  
                                 Gebäude 41/100, Zimmer 2132, Tel. 37 99,  
                                 Fax: 39 10

Sekretariat:                Irene *Moser*  
                                 Gebäude 41/100, Zimmer 2104, Tel.: 39 89,  
                                 Fax: 39 10

Wiss. Mitarbeiter:        Apl. Prof. Dr.-Ing. habil. Manfred *Grötzbach*  
                                 Dipl.-Ing. Erhard *Wittmann*  
                                 Dipl.-Ing. Kurt *Obermeier*

## **Institut für Mess- und Automatisierungstechnik**

### **Professur für Sensorik und Meßsysteme**

Universitätsprofessor	Dr.-Ing. Hans-Rolf <i>Tränkler</i> Gebäude 33a, Zimmer 010, Tel. 37 40 / 37 41
Sekretariat:	Petra <i>Heggenberger</i> Gebäude 33a, Zimmer 009, Tel.: 37 40, Fax: 25 57, e-mail: ima@UniBw-Muenchen.de
Gastwissenschaftler:	Dr.-Ing. Evgueni <i>Kozlov*</i>
apl. Professor:	Dr.-Ing. e.h. Valentin <i>Mágori</i> Dr.-Ing Michael <i>Horn</i> Ass.Prof. Ph.D. Meng, <i>Qing-hao*</i>
Ext.Lehrbeauftragte:	Dr.-Ing. Günther <i>Bauer</i>
Wiss. Mitarbeiter:	Dipl.-Ing. Leonid <i>Borodulkin*</i> Dipl.-Ing. Boris <i>Ivanov*</i> Dipl.-Ing. Ralf <i>Graßnick</i> Dipl.-Ing. Dimitri <i>Jelondz*</i> Dipl.-Ing. Olfa <i>Kanoun</i> M.Si.(DAAD) Lazuardi <i>Umar</i> Dipl.-Ing. Thomas <i>Lohse*</i> Dipl.-Ing. André <i>Maryniak*</i> Dr.-Ing. Jakob <i>Pichlmaier</i> Dipl.-Ing. Heinrich <i>Ruser*</i> Dipl.-Ing. Leo <i>Schratt</i> Dipl.-Ing. Konstantyn <i>Spaskukotskiy</i> Dipl.-Ing. Andrey <i>Tetyuev</i>

### **Professur für Regelungstechnik**

Universitätsprofessor	Dr.-Ing. Anneliese <i>Böttiger</i> Gebäude 41/100, Zimmer 2129, Tel.: 39 85, Fax: 39 10
Sekretariat:	Irene <i>Moser</i> Gebäude 41/100, Zimmer 2104, Tel.: 39 89, Fax: 39 10
Honorarprofessor:	Dr.-Ing. Franz <i>Gaffal</i> Dr.-Ing. Winfried <i>Büttner</i>
Wiss. Mitarbeiter:	Dipl.-Ing. OLT Ralf <i>Geflein</i> Dr.-Ing. Heinrich <i>Harrer</i>

---

## Institut für Physik

### Professur für Experimentalphysik

Universitätsprofessor Dr.-Ing. Hermann *Baumgärtner*  
Gebäude 37/100 , Zimmer 0116, Tel.: 3511

Sekretariat: Anita *Krawczyk*  
Gebäude 37/100, Zimmer 0117, Tel.: 37 70

Wiss. Mitarbeiter: Dr.rer.nat. Karl-Udo *Berger*  
Dipl.-Phys. T. *Stimpel*  
Dipl.-Ing. Harry *Hoster*(DM)

ET

### Professur für Mikrosystemtechnik

Universitätsprofessor Dr.rer.nat. Ignaz *Eisele*  
Gebäude 37, Zimmer 0171, Tel. 35 19

Sekretariat: Elena *Grüner*  
Gebäude 37, Zimmer 0172, Tel.: 40 36  
Christa *Springer*  
Gebäude 37, Zimmer 0110, Tel.: 35 12

Wiss. Mitarbeiter: Dipl.-Phys. Anton *Bayerstadler*\*  
Dr.rer.nat. Jörg *Becker*  
Dipl.-Phys. Markus *Burgmair*\*  
Dipl.-Phys. Harald *Geiger*\*  
Dr. Herbert *Pollak*  
Dipl.-Phys. Jörg *Schulze*\*  
Dipl.-Phys. Stefan *Sedlmaier*\*  
Dipl.-Phys. Andreas *Stadler*\*  
Dipl.-Phys. Torsten *Sulima*\*  
Dipl.-Phys. Carolin *Tolksdorf*  
Dipl.-Phys. Florian *Wiest*\*  
Dipl.-Phys. Martin *Zimmer*\*

Gastwissenschaftler: Dr.rer.nat. Gerhard *Dorda*  
Dipl.-Phys. Annamalai *Karthigeyan*  
Dipl.-Phys. Anil *Kottantharayil*  
Dipl.-Phys. Kwanchai *Anothainart*  
Dr. Svetlana *Marian*

## Lehrveranstaltungen ET (univ)

Anmerkung: Die Lehrveranstaltungen werden in Neubiberg, Gebäude 33 abgehalten. Ausnahmen sind besonders vermerkt.

### 2. Trimester

3020101	Höhere Mathematik 2 Vorlesung 4 WS Di 10.00 - 11.30 Mi 08.00 - 09.30	Pilzweger
	Seminarübung 2 WS Mo 12.30 - 14.00	Pilzweger gem. mit von Chossy, Rappl
3020202	Grundlagen der Elektrotechnik 2 Vorlesung 4 WS Di 08.15 - 09.45 Do 08.15 - 09.45	Landes
	Seminarübung 2 WS Fr 08.15 - 09.45	Landes gem. Lange F.D., Forster
3020903	Physik II (gemeinsam für Studenten der Elektrotechnik und INF) Di 13.00 - 14.30 Do 10.00 - 11.30	Eisele
	Seminarübung 1 WS Do 11.30 - 12.15	Eisele gem. m. WM
3020904	Physik Grundpraktikum Praktikum 2 WS Di 14.45 - 16.15 HS 35/1426/1429/1431/1432	Eisele/Baumgärtner

- 
- 302005 Grundsaltungen der Elektronik  
(gemeinsam für Studenten der  
Elektrotechnik und Informatik)  
Vorlesung 2 WS  
Mi 09.45 - 11.15 Barabas
- 3020306 Elektronische Grundsaltungen  
Praktikum 2 WS (14tägig)  
Mo 16.15 - 17.45  
Do 13.15 - 14.45 Barabas gem. m. WM

**ET**

- 3020007 Grundlagen der Informatik  
(Einführung in die Informatik)  
(gemeinsam für Studenten der  
Elektrotechnik und Informatik)  
Vorlesung 2 WS  
Mo 10.00 - 11.30 Schmidt
- Seminarübung 3 WS  
Fr 10.00 - 12.15 Schmidt

**Wahlfach**

- 3020108 Ergänzungen zur Höheren Mathematik 2  
Vorlesung 2 WS  
Mo 14.30 - 16.00 Pilzweger gem. mit  
Rappl

**5. Trimester**

- 3050501 Theoretische Elektrotechnik 1  
Vorlesung 4 WS  
Mo 08.15 - 09.45  
Do 08.30 - 10.00 Fastenmeier
- 3050402 Grundlagen der Elektronik  
Vorlesung 4 WS  
Mi 08.30 - 10.00  
Fr 08.15 - 09.45 Hoffmann
- Seminarübung 2 WS  
Di 12.30 - 14.00 Hoffmann gem. mit  
Kowarik, Kraus,  
Pfeiffer

3050503	Hochfrequenztechnik 1 Vorlesung 2 WS Di 08.30 - 10.00	Lindenmeier
	Seminarübung 1 WS Di 14.15 - 15.00	Lindenmeier gem. m. Brose
3050304	Signale und Systeme 1 Vorlesung 2 WS Di 10.15 - 11.45	Tröndle
	Signale und Systeme 2 Vorlesung 2 WS Do 10.15 - 11.45	Tröndle
	Übung 2 WS Computerübung: Signale u. Systeme Do 13.15 - 14.45, PC-Pool 1, Raum 0201, Geb. 46	Tröndle gem. mit Wütschner
3050305	Grundpraktikum f. Informationstechnik Praktikum 2 WS Mo 10.00 - 11.30 Fr 13.00 - 14.30	Hoffmann/Linden meier Tröndle
3050806	Regelungstechnik 1 Vorlesung 2 WS Mo 10.00 - 11.30	Böttiger
	Seminarübung 1 WS Mo 11.30 - 12.15	Böttiger gem. mit WM
3050607	Elektrische Maschinen 1 Vorlesung 2 WS Do 10.15 - 11.45	Köbler
	Seminarübung 2 WS Do 13.15 - 15.00	Köbler

3050708	Hochspannungs- und Anlagentechnik 1 Vorlesung 2 WS Di 10.00 - 11.30	Wiesinger
	Seminarübung 1 WS Di 11.30 - 12.15	Wiesinger gem. mit Zischank, Heidler
3050709	Grundpraktikum der Energietechnik Praktikum 2 WS Di 08.15 - 09.45	Hendrich/Köbler gem. mit Hofmann, Lang
3050310	Grundlagen der Informationstechnik Vorlesung 4 WS Mo 13.15 - 14.45 Mi 08.30 - 10.00	Barabas/Appel
3050211	Konstruktionstechnik 1 Vorlesung 2 WS Mi 10.15- 11.45	Hagel
3050712	Kraftwerks- und Netztechnik Vorlesung 2 WS Fr 09.30 - 11.00	Hendrich
	Seminarübung 1 WS Fr 08.30 - 09.15	Hendrich gem. mit Grötzbach, Wittmann
3050013	Betriebssysteme Vorlesung 4 WS Mi 10.15 - 11.45 Fr 10.00 - 11.30	Wiehle

**ET**

**8. Trimester  
Pflichtfächer**

3080801	Informationstechnische Schaltungen Vorlesung 4 WS Mo 10.00 - 11.30 Do 12.30 - 14.00	Barabas
---------	--	---------

3080102	Signal und Informationsverarbeitung Vorlesung 3 WS Fr 08.00 – 10.15	Appel
	Seminarübung 1 WS Fr 10.15 -11.00	Appel gem. m.Kafka
3080103	Kommunikationssysteme und Netze Vorlesung 2 WS Mi 10.00 – 11.30	Wolf
3080304	Ringvorlesung Komponenten der optischen Nachrichtentechnik Vorlesung 2 WS Di 13.00 – 14.30	Barabas
3080705	Ringvorlesung Niederfrequente leistungsgeführte Störungen Vorlesung 2 WS Di 14.30 – 16.00	Grötzbach
3080606	Elektrische Antriebe 2 Vorlesung 2 WS Mi 10.15 - 11.45	Köbler
	Seminarübung 2 WS Mi 08.30 – 10.00	Köbler
3080707	Kraftwerks- und Netztechnik Vorlesung 2 WS Mo 10.00 – 11.30	Hendrich
	Seminarübung 1 WS Mo 09.00 – 09.45	Hendrich gem. mit Grötzbach, Wittmann

#### **Wahlpflichtpraktika**

3080508	Wahlpflichtpraktikum Hochfrequenztechnik Praktikum 4 WS Mo 12.30 – 15.30 , Geb. 35/1316	Lindenmeier gem. mit Hopf, Reiter, Brose, Bauer
---------	--	---

3080309	Wahlpflichtpraktikum Nachrichtentechnische Systeme Praktikum 4 WS Mo 12.30 – 15.30, Geb. 35/1334	Tröndle
3080310	Wahlpflichtpraktikum Informationstentechnische Schaltungen Praktikum 4 WS Mo 12.30 – 15.30, HS 35/ 1333	Barabas gem. mit WM
3080611	Wahlpflichtpraktikum Elektrische Maschinen Praktikum 4 WS Mo 12.30 – 15.30, HS 35/0512	Köbler gem. mit Hofmann, Lange,
3080812	Wahlpflichtpraktikum Regelungstechnik Praktikum 4 WS Mo 12.30 – 15.30, HS 35/0364	Böttiger gem. mit WM
3080713	Wahlpflichtpraktikum Hochspannungstechnik Praktikum 4 WS Mo 12.30 – 15.30, HS 35/078, 081, 083	Wiesinger gem. mit Heidler, Landers, Lang U., Zischank
3080614	Wahlpflichtpraktikum Leistungselektronik  Praktikum 4 WS Mo 12.30 – 15.30, HS 35/2602	Marquardt gem. m. Bramm, Glinka, Hiller Lesnicar



#### Wahlpflichtfächer

3080815	Simulationstechnik (ET+INF) Vorlesung 1 WS Do 08.15 – 9.00	Harrer
	Seminarübung 1 WS Do 09.00 - 09.45	Harrer

3080816	Rechnergestützte Entwurfsverfahren in der Regelungstechnik (ET+INF) Vorlesung 1 WS Di 08.15 - 09.00	Böttiger
	Seminarübung 1 WS Di 09.00 - 09.45	Böttiger
3080917	Mikrosystemtechnik (ET+INF) Vorlesung 2 WS Di 08.15 - 09.45	Eisele
	Übung 1 WS Di 09.45 - 10.30	Eisele
	Programmierbare Bausteine der Informationstechnik Vorlesung 1 WS Do 08.15 - 09.00	Appel
	Übung 1 WS Do 09.00 - 09.45	Appel
3080818	Ausgewählte Kapitel aus der Regelungstechnik Vorlesung 2 WS Do 16.00 - 17.30	Böttiger
	Seminarübung 1 WS Do 17.30 - 18.15	Böttiger
3080519	Grundlagen der Hochfrequenz- meßtechnik Vorlesung 2 WS Di 10.30 - 12.00	Brose
3080920	Fragen der Festkörperphysik Seminarübung 3 WS Do 15.00 - 17.15 37/0112	Eisele/Baumgärtner
3080221	Leitungen der Hochfrequenztechnik Vorlesung 2 WS Mo 08.30 - 10.00	Dalichau

3080522	Entwurf von Hochfrequenz Verstärker-Schaltungen Vorlesung 2 WS Di 14.45 - 16.15	Fastenmeier
	Seminarübung 1 WS Di 16.15 - 17.00	Fastenmeier
3080723	Sonderprobleme der elektrischen Energie- übertragung Vorlesung 2 WS Di 13.00 - 14.30	Grötzbach
3080324	Schaltungsentwurf für VLSI Vorlesung 4 WS Mo 12.30 - 15.30, HS im Institut	Hoffmann
3080225	Einführung in die Plasmaphysik Vorlesung 2 WS Do 10.00 - 11.30	Seeger
	Übung 1 WS Do 11.30 - 12.15	Seeger
3080226	Ausbreitung elektromagnetischer Wellen Vorlesung 3 WS Di 10.00 - 12.15	Seeger
3080227	Angewandte Lasertechnik Vorlesung 2 WS Do 13.30 - 15.00	Tiller
3080728	Grundlagen der Blitzschutztechnik Vorlesung 2 WS Fr 11.00 - 12.30	Wiesinger
	Seminarübung 1 WS Fr 12.30 - 13.15	Wiesinger gem. mit Heidler, Zischank
3080129	Anwendungsbeispiele zur programmierbaren Logik Vorlesung 2 WS nach Vereinbarung	Wolf

**ET**

**Wahlfach**

- |         |   |                  |
|---------|---|------------------|
| 3080130 | Sonderprobleme der Datenverarbeitung<br>Oberseminar 1 WS<br>nach Vereinbarung   | Appel gem. m. WM |
| 3080831 | Intelligente Haustechnik<br>Seminar 4 WS<br>Do 10.00 – 13.00, Geb. 33a, Raum 08 | Tränkler         |

---

Fakultät für  
Informatik

INF

**Lehrveranstaltungen:**  
Stand bei Redaktionsschluß.  
Berichtigungen und Ergänzungen sind den Anschlägen an den Schwarzen Brettern  
zu entnehmen

## **Fakultät für Informatik**

### **Dekan:**

Universitätsprofessor Dr. rer. nat., Dr. rer. nat. habil. *Gunther Schmidt*  
Gebäude 41/400, Zimmer 2417, Tel.: 24 49 Fax: 24 48

### **Sekretariat im Institut**

*Ursula Bühler* (vormittags)  
Gebäude 41/400, Zimmer 2414, Tel.: 33 52  
*Helga Müller-Breuell*  
Gebäude 41/400, Zimmer 2416, Tel.: 22 63

### **Prodekan:**

Universitätsprofessor Dr. rer. nat., Dr. rer. nat. habil. *Ulf Schmerl*  
Gebäude 41/400, Zimmer 1403, Tel.: 22 43

### **Sekretariat im Institut**

*Gabriela Karasz* (vormittags)  
*Mechtild Jacoby* (nachmittags)  
Gebäude 41/400, Zimmer 1402, Tel.: 20 30

### **Studiendekan:**

Universitätsprofessor Dr. rer. nat. *Andreas Schürr*  
Gebäude 41/300, Zimmer 0321, Tel.: 22 20, Fax: 24 48

### **Sekretariat im Institut**

*Ursula Bühler* (vormittags)  
Gebäude 41/400, Zimmer 2414, Tel.: 33 52  
*Helga Müller-Breuell*  
Gebäude 41/400, Zimmer 2416, Tel.: 22 63

### **Fachbereichsverwaltung:**

Geschäftszimmer: *Helga Richter*  
Gebäude 41/100, Zimmer 0118, Tel.: 22 42

---

**Fachbereichsrat:**

Universitätsprofessor Dr. rer. nat. Rudolf *Avenhaus*  
Universitätsprofessor Dr. rer. nat. Uwe *Borghoff*  
Universitätsprofessor Dr. rer. nat. Cornelius *Greither*  
Universitätsprofessor Dr. rer. nat. Axel *Lehmann*  
Universitätsprofessor Dr. rer. nat. Fritz *Lehmann*  
Universitätsprofessor Dr. rer. nat. Ulf *Schmerl*, Prodekan  
Universitätsprofessor Dr. rer. nat. Gunther *Schmidt*, Dekan  
Dipl.-Inform. Sebastian *Schäfer*  
Dr. rer. nat. Lothar *Schmitz*  
Gabriele *Karasz*  
Student Hans-Ulrich *Geissler*  
Student Hans-Martin *Kölle*  
Student Daniel *Prenzel*

**Prüfungsausschuß:**

Vorsitzender: Universitätsprofessor Dr. rer. nat. Andreas *Schürr*  
Schriftführerin: Inge *Bajda*

A black rectangular box containing the white text "INF".

## **Universitätsprofessoren**

*Avenhaus*, Rudolf, Dr. rer. nat., Professur für Statistik und Operations Research  
Gebäude 41/500, Zimmer 2509, Tel.: 33 90  
Mozartring 17a, 85598 Baldham, Tel.: (08 1 06) 49 62  
e-mail: avenhaus@informatik.unibw-muenchen.de

*Borghoff*, Uwe, Dr. rer. nat., Dr. rer. nat. habil., Professur für Programmierung in  
speziellen Anwendungsbereichen  
Gebäude 41/400, Zimmer 2409, Tel.: 22 74  
Marchwartweg 25, 85635 Höhenkirchen  
e-mail: borghoff@informatik.unibw-muenchen.de

*Greither*, Cornelius, Dr. rer. nat., Dr. rer. nat. habil., Professur für Mathematik  
Gebäude 41/400, Zimmer 1415, Tel.: 33 86  
Häberlstraße 13, 80337 München, Tel.: (0 89) 53 18 76  
e-mail: greither@informatik.unibw-muenchen.de

*Hofmann*, Hans Wolfgang, Dr. rer. pol., Professur für Operations Research  
Gebäude 41/500, Zimmer 2508, Tel.: 22 05  
e-mail: hofmann@informatik.unibw-muenchen.de

*Lehmann*, Axel, Dr. rer. nat., Professur für Aufbau und Funktionsweise von  
Rechenanlagen  
Gebäude 41/400, Zimmer 0405, Tel.: 26 48, Fax: 22 68  
Ottostraße 134, 85521 Riemerling, Tel.: (0 89) 6 01 11 69  
e-mail: lehmann@informatik.unibw-muenchen.de

*Lehmann*, Fritz, Dr. rer. nat., Professur für Systemprogrammierung und  
Betriebsprogramme  
Gebäude 41/500, Zimmer 1515, Tel.: 22 80  
Rosenheimer Landstraße 6a, 85521 Ottobrunn Tel.: (089) 6 09 76 54  
e-mail: lehmannf@informatik.unibw-muenchen.de

*Molzberger*, Peter, Dr.-Ing., Professur für Programmsysteme für Anwendungen  
Gebäude 41/400, Zimmer 1401, Tel.: 33 85  
Auenstraße 45b, 85521 Riemerling, Tel.: (0 89) 6 09 04 10  
e-mail: molzberger@informatik.unibw-muenchen.de

*Regenspurg*, Gert, Dr.-Ing., Professur für Rechensysteme und apparative  
Schnittstellen  
Gebäude 41/500, Zimmer 1507, Tel.: 33 50, Fax: 22 68  
e-mail: regepu@informatik.unibw-muenchen.de

---

*Rzehak*, Helmut, Dr. rer. nat., Professur für Eingebettete Systeme/Rechner in  
technischen Systemen  
Gebäude 41/300, Zimmer 0304, Tel.: 33 97  
Kapellenstr. 6, 82008 Unterhaching, Tel.: (0 89) 61 50 00 80  
e-mail: rz@informatik.unibw-muenchen.de

*Schelle*, Heinz, Dr. oec. publ., Professur für Betriebswirtschaftslehre  
unter besonderer Berücksichtigung des Projektmanagements  
Gebäude 41/500, Zimmer 2501, Tel.: 22 07  
Münchner Straße 1, 82496 Oberau, Tel.: (0 88 24) 17 12  
e-mail: schelle@informatik.unibw-muenchen.de

*Schmerl*, Ulf Roland, Dr. rer. nat., Dr. rer. nat. habil., Professur für Theoretische  
Informatik und Mathematische Logik  
Gebäude 41/400, Zimmer 1403, Tel.: 22 43  
Mühlenstr. 23c, 83098 Brannenburg, Tel.: (0 80 34) 42 53  
e-mail: schmerl@informatik.unibw-muenchen.de

The logo consists of the letters "INF" in a white, bold, sans-serif font, centered within a solid black square.

*Schmidt*, Gunther, Dr. rer. nat., Dr. rer. nat. habil., Professur für  
Programmiersprachen  
Gebäude 41/400, Zimmer 2401, Tel.: 24 49, Fax: 24 48  
Titirelstraße 9, 81925 München, Tel.: (0 89) 99 75 00 45  
e-mail: schmidt@informatik.unibw-muenchen.de

*Schürr*, Andreas, Dr. rer. nat., Professur für Datenbank- und Informationssysteme  
Gebäude 41/300, Zimmer 0321, Tel.: 22 20  
Aurikelstraße 12, 82024 Taufkirchen, Tel.: (089) 61 20 94 20  
e-mail: schuerr@informatik.unibw-muenchen.de

*Scriba*, Carl-Heinz, Dr. phil. nat., Professur für Analysis, Algebra und  
mathematische Grundlagen  
Gebäude 41/400, Zimmer 1407, Tel.: 24 18  
Raglovichstraße 12, 80637 München, Tel.: (0 89) 1 57 57 42  
e-mail: scriba@informatik.unibw-muenchen.de

### **Professoren im Ruhestand**

*Braun*, Stephan, Dr. rer. nat., Professur für Programmentwicklung  
Gebäude 41/400, Zimmer 2408, Tel.: 33 53  
Spitzackerstraße 2c, 82166 Gräfelfing  
e-mail: braun@informatik.unibw-muenchen.de

*Huber*, Reiner Konrad, Dr.-Ing., Professur für Angewandte Systemwissenschaft  
unter besonderer Berücksichtigung der Sicherheitspolitik  
Gebäude 41/500, Zimmer 2517, Tel.: 22 06

*Niegel*, Wolfgang, Dr. rer. nat., Professur für Theorie der Syntax und Semantik  
von Programmiersprachen  
Gebäude 41/400, Zimmer 0404, Tel.: 22 64  
Am Waldring 18, 83562 Rechtmehring, Tel.: (0 80 76) 87 30

*Wiehle*, Hans Rüdiger, Dr. rer. nat., Professur für Betriebssysteme  
Gebäude 41/500, Zimmer 1513, Tel.: 22 40  
Theodor-Körner-Straße 47, 85521 Ottobrunn  
Tel.: (0 89) 60 19 04 04, Fax.: (0 89) 60 19 04 05

#### **Professurvertretung**

*Turowski*, Klaus, Dr. rer. pol., Professur für Wirtschaftsinformatik  
Gebäude 41/500, Zimmer 2505, Tel.: 22 03

#### **Außerplanmäßige Professoren**

*Tappe*, Jürgen, Dr. rer. nat., Dr. rer. nat. habil., für Mathematik  
Siemens AG, ZT IK 3  
Otto-Hahn-Ring 6, 81730 München, Tel.: (0 89) 6 36 - 5 33 94  
e-mail: juergen.tappe@mchp.siemens.de

*Würfel*, Tilmann, Dr. rer. nat., Dr. rer. nat. habil., für Mathematik  
Institut für Theoretische Informatik und Mathematik  
Gebäude 41/400, Zimmer 1410, Tel.: 33 98  
e-mail: wuerfel@informatik.unibw-muenchen.de

#### **Lehrbeauftragte**

*Elbl*, Birgit, Dr. rer. nat.  
Institut für Theoretische Informatik und Mathematik  
Gebäude 41/400, Zimmer 1414, Tel.: (0 89) 60 04 - 31 46  
e-mail: birgit@informatik.unibw-muenchen.de

*Feicht*, Ernst J., Dr. rer. nat.  
Siemens AG, ÖN MB  
Hoffmannstr. 51, 81359 München, Tel.: (0 89) 72 22 20 23  
e-mail: Ernst.Feicht@oen.siemens.de

*Hofmann*, Marko, Dr. rer. nat.  
(Institut für Technik Intelligenter Systeme  
Gebäude 41/500, Zimmer 0505, Tel.: (0 89) 60 04 - 32 42  
e-mail: marko@informatik.unibw-muenchen.de

---

*Kahl*, Wolfram, Dr. rer. nat.

Institut für Programmiersprachen und Programmentwicklung  
Gebäude 41/300, Zimmer 0323, Tel.: (0 89) 60 04 - 31 98  
e-mail: kahl@informatik.unibw-muenchen.de

*Lüthi*, Johannes, Dr. rer. nat.

Institut für Technische Informatik  
Gebäude 41/400, Zimmer 0411, Tel.: (0 89) 60 04 - 30 75  
e-mail: luethi@informatik.unibw-muenchen.de

*Schmitz*, Lothar, Dr. rer. nat.

Institut für Programmiersprachen und Programmentwicklung  
Gebäude 41/300, Zimmer 0324, Tel.: (0 89) 60 04 - 21 40  
privat: Bahnhofstraße 31a, 85598 Baldham, Tel.: (0 81 06) 3 12 61

*Tolk*, Andreas, Dr. rer. nat.

IABG, CS21  
Einsteinstraße 20, 85521 Ottobrunn, Tel.: (0 89) 60 88 23 81  
e-mail: tolk@iabg.de

The logo consists of the letters 'INF' in a white, bold, sans-serif font, centered within a solid black square.

*Winter*, Michael, Dr. rer. nat.

Institut für Theoretische Informatik und Mathematik  
Gebäude 41/400, Zimmer 1410, Tel.: (0 89) 60 04 - 21 58

*Zierer*, Hans, Dr. rer. nat.

sd&m software design & management GmbH & Co. KG  
Thomas-Dehler-Straße 27, 81737 München, Tel.: (0 89) 6 38 12 - 4 22  
e-mail: zierer@sdm.de

## **Institute**

### **I 1: Institut für Theoretische Informatik und Mathematik**

#### **Professur für Mathematik**

Universitätsprofessor Dr. rer. nat., Dr. rer. nat. habil. *Cornelius Greither*  
Gebäude 41/400, Zimmer 1415, Tel.: 33 86, Sekr. Tel.: 20 30

#### **Professur für Theoretische Informatik und Mathematische Logik**

Universitätsprofessor Dr. rer. nat., Dr. rer. nat. habil. *Ulf Roland Schmerl*  
Gebäude 41/400, Zimmer 1403, Tel.: 22 43, Sekr. Tel.: 20 30

#### **Professur für Analysis, Algebra und mathematische Grundlagen**

Universitätsprofessor Dr. phil. nat. *Carl-Heinz Scriba*  
Gebäude 41/400, Zimmer 1407, Tel.: 24 18

#### **Sekretariat**

*Gabriela Karasz* (vormittags)  
*Mechtild Jacoby* (nachmittags)  
Gebäude 41/400, Zimmer 1402, Tel.: 20 30

#### **Wissenschaftliche Mitarbeiter**

apl. Prof. Dr. rer. nat., Dr. rer. nat. habil. *Tilman Würfel*  
Dr. rer. nat. *Birgit Elbl*  
*Stefan Iwan*, M.A.  
Dipl.-Math. *Sebastian Petersen*  
Dr. rer. nat. *Michael Winter*  
Dipl.-Math. *Christian Wittmann*

---

## **I 2: Institut für Softwaretechnologie**

### **Professur für Programmierung in speziellen Anwendungsbereichen**

Universitätsprofessor Dr. rer. nat., Dr. rer. nat. habil. Uwe *Borghoff*  
Gebäude 41/400, Zimmer 2409, Tel.: 22 74, Sekr. Tel.: 22 63, 33 52

### **Professur für Programmiersprachen**

Universitätsprofessor Dr. rer. nat., Dr. rer. nat. habil. Gunther *Schmidt*  
Gebäude 41/400, Zimmer 2417, Tel.: 24 49, Sekr. Tel.: 22 63, 33 52

### **Professur für Datenbank- und Informationssysteme**

Universitätsprofessor Dr. rer. nat. Andreas *Schürr*,  
Gebäude 41/300, Zimmer 0321, Tel.: 22 20

**INF**

### **Sekretariat**

Ursula *Bühler* (vormittags)  
Gebäude 41/400, Zimmer 2414, Tel.: 33 52  
Helga *Müller-Breuell*  
Gebäude 41/400, Zimmer 2416, Tel.: 22 63

### **Wissenschaftliche Mitarbeiter**

Dipl.-Inform. Lutz *Bichler*  
Dipl.-Inform. Frank *Derichsweiler*  
Dr. rer. nat. Wolfram *Kahl*  
Dipl.-Inform. Franz *Schmalhofer\**  
Dr. rer. nat. Lothar *Schmitz*  
Dipl.-Inform. Knut *Weißer*

## **I 3: Institut für Informationstechnische Systeme**

### **Professur für Systemprogrammierung und Betriebsprogramme**

Universitätsprofessor Dr. rer. nat. Fritz *Lehmann*  
Gebäude 41/500, Zimmer 1515, Tel.: 22 80, Sekr. Tel.: 22 44

**Professur für Verteilte Betriebs- und Informationsmanagementsysteme**

N.N.

**Sekretariat**

Anna Meyer (vormittags)

Gebäude 41/500, Zimmer 1506, Tel.: 22 44

**Professur für Programmsysteme für Anwendungen**

Universitätsprofessor Dr.-Ing. Peter Molzberger

Gebäude 41/400, Zimmer 1401, Tel.: 33 85

**Sekretariat**

Inge Bajda

Gebäude 41/400, Zimmer 1402, Tel.: 21 94, 20 30

**Professur für Eingebettete Systeme/Rechner in technischen Systemen**

Universitätsprofessor Dr. rer. nat. Helmut Rzehak

Gebäude 41/300, Zimmer 0304, Tel.: 33 97

**Sekretariat**

Heidi Müller (vormittags)

Gebäude 41/300, Zimmer 0310, Tel.: 25 42

**Wissenschaftliche Mitarbeiter**

Dipl.-Math. Katharina Belage-Werbitzky

Dipl.-Met. Uwe Borchert\*

Dipl.-Phys. Stephan Hahn\*

Dipl.-Inform. Klaus Heien

Dipl.-Phys. Arnd Heursch\*

Dipl.-Ing. Thanh Nguyen\*

Dipl.-Inform. Eric Offermann

Dipl.-Inform. Armin Pollak

---

#### **I 4: Institut für Technische Informatik**

##### **Professur für Aufbau und Funktionsweise von Rechenanlagen**

Universitätsprofessor Dr. rer. nat. Axel *Lehmann*  
Gebäude 41/400, Zimmer 0405, Tel.: 26 48, Sekr. Tel.: 26 54

##### **Professur für Rechensysteme und apparative Schnittstellen**

Universitätsprofessor Dr.-Ing. Gert *Regenspurg*  
Gebäude 41/500, Zimmer 1507, Tel.: 33 50

##### **Sekretariat**

Elfriede *Luftensteiner*  
Gebäude 41/400, Zimmer 0426, Tel.: 26 54



INF

##### **Wissenschaftliche Mitarbeiter**

Dipl.-Ing. Arndt *Balzer*  
Mag.rer.nat. Clemens *Berchtold*\*  
Dipl.-Inform. Dirk *Brade*\*  
Dr. rer. nat. Klaus *Dohmen*  
Dr. rer. nat. Marko *Hofmann*\*  
Dr. rer. nat. Herbert *Kleebauer*  
Dipl.-Inform. Andreas *Köster*\*  
Dipl.-Math. Thomas *Krieger*\*  
Dr. rer. nat. Johannes *Lüthi*  
Dipl.-Inform. Soufiane *Noureddine*  
M.Sc. Xu *Zhongfu*\*

#### **I 5: Institut für Angewandte Systemforschung und Operations Research**

##### **Professur für Statistik und Operations Research**

Universitätsprofessor Dr. rer. nat. Rudolf *Avenhaus*  
Gebäude 41/500, Zimmer 2509, Tel.: 3390, Sekr. Tel.: 22 01

##### **Professur für Operations Research**

Universitätsprofessor Dr. rer. pol. Hans Wolfgang *Hofmann*  
Gebäude 41/500, Zimmer 2508, Tel.: 22 05, Sekr. Tel.: 33 92

**Professur für Betriebswirtschaftslehre unter besonderer  
Berücksichtigung des Projektmanagements**

Universitätsprofessor Dr. oec. publ. Heinz *Schelle*  
Gebäude 41/500, Zimmer 2501, Tel.: 22 07, Sekr. Tel.: 33 92

**Professur für Wirtschaftsinformatik**

Dr. rer. pol. Klaus *Turowski* (Professurvertretung)  
Gebäude 41/500, Zimmer 2505, Tel.: 22 03, Sekr. Tel.: 22 01

**Sekretariat**

Annemarie *Fischaleck* (vormittags)  
Gebäude 41/500, Zimmer 2515, Tel.: 33 92  
Margitta *Lindemann*  
Gebäude 41/500, Zimmer 2516, Tel.: 22 01

**Wissenschaftliche Mitarbeiter**

Dipl.-Kfm. Heiko *Hahn*  
Dipl.-Kfm. Guido *Lämmle*  
Dipl.-Inform. Volker *Pöttsch*  
Dipl.-Kfm. Key *Pousttchi*  
Dipl.-Inform. Sebastian *Schäfer*  
Dipl.-Phys. Markus *Schneider*  
Dipl.-Wirtsch.-Math. Andreas *Wölling*

**Zentrales Programmierlabor der Fakultät**

Leitung: Akad. Oberrat Dr. rer. nat. Uwe *Langer*  
Gebäude 41/500, Zimmer 0504, Tel.: 25 47

---

# Universitärer Studiengang Informatik

## Lehrveranstaltungen

Alle Veranstaltungen finden, sofern nicht besonders vermerkt, im Gebäude 33 statt.

### 2. Trimester

- 40020101 Analysis II C. Greither  
Vorlesung 4 WS  
Di 08.00-10.00, HS  
Mi 08.00-10.00, HS
- Seminarübung 2 WS C. Greither gem.  
(Blockveranstaltung in Kleingruppen) mit C. Wittmann  
N.N.
- Mo 15.00-17.00, HS siehe Aushang  
Di 15.00-17.00, HS siehe Aushang
- 40020102 Lineare Algebra II C.-H. Scriba  
Vorlesung 2 WS  
Mo 13.00-15.00, HS
- Seminarübung 1 WS C.-H. Scriba gem.  
(Blockveranstaltung in Kleingruppen) mit M. Winter  
Mo 15.00-17.00, HS siehe Aushang  
Di 15.00-17.00, HS siehe Aushang
- 40020103 Grundlagen der Theoretischen Informatik T. Würfel  
Vorlesung 2 WS  
Do 15.00-17.00, HS
- Seminarübung 1 WS T. Würfel gem.  
(Blockveranstaltung in Kleingruppen) mit N.N.  
Mo 15.00-17.00, HS siehe Aushang  
Di 15.00-17.00, HS siehe Aushang



INF

40020204 Einführung in die Informatik IIa + b U. Borghoff  
 (IIa gem. mit ET und WINF, IIb gem. mit WINF)  
 Vorlesung 4 WS  
 Mo 10.00-12.00, HS  
 Do 13.00-15.00, HS

Seminarübung 3 WS U. Borghoff gem.  
 (Blockveranstaltung in Kleingruppen) mit F.Derichsweiler/  
 Fr 10.00-13.00, HS siehe Aushang L. Schmitz/K. Wei  
 ßer

40020505 Betriebswirtschaftslehre II H. Schelle  
 Vorlesung 3 WS  
 Do 10.00-13.00, HS

Seminarübung 1 WS H. Schelle gem.  
 (Blockveranstaltung in Kleingruppen) mit G. Lämmle  
 Di 13.00-15.00, HS siehe Aushang

### 5. Trimester

40050101 Mathematische Logik B. Elbl  
 Vorlesung 3 WS  
 Mo 13.00-15.00, HS  
 Do 15.00-16.00, HS

Seminarübung 1 WS B. Elbl  
 Di 15.00-16.00, HS siehe Aushang

40050302 Betriebssysteme I F. Lehmann  
 Vorlesung 3 WS  
 Mi 10.00-11.00, HS  
 Fr 10.00-12.00, HS

Seminarübung 1 WS F. Lehmann gem.  
 Mi 09.00-10.00, (für Inf) HS siehe Aushang mit N.N.  
 Mi 11.00-12.00, (für ET)HS siehe Aushang

40050303 Netzwerke I / Kommunikationsarchitekturen H. Rzehak  
 Vorlesung 3 WS  
 Do 08.00-10.00, HS  
 Fr 09.00-10.00, HS

- 
- 40050204 Programmiersprachen I  
Vorlesung 3 WS  
Mo 08.00-10.00, HS  
Di 13.00-14.00, HS
- M. Winter
- Seminarübung 1 WS  
Di 15.00-16.00, HS siehe Aushang
- M. Winter gem.  
mit F. Derichsweiler
- 40050505 Unternehmensforschung I (PA1)  
Vorlesung 3 WS  
Do 10.00-12.00, HS  
Do 14.00-15.00, HS
- M. Hofmann
- Seminarübung 2 WS  
Di 10.00-12.00, HS siehe Aushang
- M. Hofmann gem.  
mit N.N.
- 40050106 Informations- und Codierungstheorie (PV1)  
Vorlesung 2 WS  
Mo 10.00-12.00, HS
- T. Würfel
- 40050407 Rechnerorganisation II (PV2)  
Vorlesung 2 WS  
Mo 10.00-12.00, HS
- G. Regenspurg
- Seminarübung 1 WS  
Fr 13.00-14.00, HS siehe Aushang
- G. Regenspurg gem.  
mit H. Kleebauer

INF

### 8. Trimester

- 40080101 Informatik in der Versicherungswirtschaft (WA1) H. Zierer  
Vorlesung 2 WS  
Fr 08.00-10.00, HS
- 40080302 Elemente von Innovationsprozessen  
Vorlesung 2 WS  
Fr 10.00-12.00, HS
- P. Molzberger
- 40080203 Visuelle Programmierung (WV1 od. WV2)  
Vorlesung 3 WS  
Mi 10.00-11.00, 41/0501  
Do 13.00-15.00, 41/0501
- A. Schürr
- Seminarübung 1 WS  
Mi 11.00.-12.00, HS 41/0501
- A. Schürr gem.  
mit N.N.

40080504	Software Engineering II (P) Vorlesung 2 WS Mo 10.00-12.00, HS	H. Schelle
40080205	Dokumentenbeschreibungssprachen (WV1 od. WV2) Vorlesung 2 WS Mo 08.00-10.00, HS	L. Schmitz
	Seminarübung 1 WS Di 15.00-16.00, HS siehe Aushang	L. Schmitz
40080306	Warternetze (WV2) Vorlesung 2 WS Di 10.00-12.00, HS	F. Lehmann
	Seminarübung 1 WS Fr 13.00-14.00, HS siehe Aushang	F. Lehmann gem. mit K. Belaga- Werbitzky
40080407	Spezielle Rechnerstrukturen (P) Vorlesung 2 WS Do 10.00-12.00, HS	A. Lehmann
	Seminarübung 1 WS Mo 13.00-14.00, HS siehe Aushang	A. Lehmann gem. mit J. Lüthi
40080508	Einsatz von Datenverarbeitung in wehrtechnischen Systemen (WA1) Vorlesung 2 WS Di 08.00-10.00, HS	A. Tolk
40080209	Funktionale Programmierung (WV1) Vorlesung 2 WS Mi 08.00-10.00, HS siehe Aushang	W. Kahl
	Seminarübung 1 WS Mo 15.00-16.00, HS	W. Kahl
40080410	Spezielle Modellierungs- und Simulationstechniken (WV1 oder WV2) Vorlesung 2 WS Di 13.00-15.00, HS siehe Aushang	J. Lüthi

- 
- 40080511 Zuverlässigkeitstheorie (WA1)  
Vorlesung 2 WS  
Do 08.00-10.00, HS siehe Aushang
- R. Avenhaus
- Seminarübung 1 WS  
Mo 14.00-15.00, HS
- R. Avenhaus gem.  
mit N.N.
- 40080512 Software-Entwicklungsprozeß (WA1)  
Vorlesung 2 WS  
Do 15.00-17.00, HS
- E. Feicht
- 40080213 Objektorientierte Datenbanksysteme  
Praktikum 3 WS  
Fr 10.00-13.00, 41/0501
- A. Schürr gem  
mit N.N.
- 40080214 Formale Methoden  
Praktikum 3 WS  
Fr 14.00-17.00, 41/0501
- W. Kahl gem  
mit N.N.
- 40080515 Anwendungen der Spieltheorie  
Hauptseminar in Informatik 2 WS  
Do 17.00-19.00, HS
- R. Avenhaus
- 40080516 Aufwandschätzung für Softwareentwick-  
lungsprojekte und Softwarewartung:  
Methoden und Probleme  
Hauptseminar in Informatik 2 WS  
Do 17.00-19.00, HS
- H. Schelle
- 40080217 Anleitung zum wissenschaftlichen Arbeiten  
„Programmierkalküle“  
Seminar 2 WS  
Ort und Zeit nach Vereinbarung
- G. Schmidt gem.mit  
F. Derichsweiler/  
W. Kahl
- 40080318 Anleitung zum wissenschaftlichen Arbeiten  
„Quantitative Modelle für Rechen- und  
Kommunikationssysteme“  
Seminar 2 WS  
Ort und Zeit nach Vereinbarung
- F. Lehmann gem  
mit K. Belaga-  
Werbitzky
- 40080219 Anleitung zum wissenschaftlichen Arbeiten  
„Rechnergestützte Gruppenarbeit“  
Seminar 2 WS  
Ort und Zeit nach Vereinbarung
- U. Borghoff gem.  
mit K. Weißer



40080520	Anleitung zum wissenschaftlichen Arbeiten im Anwendungsfach Seminar 2 WS Ort und Zeit nach Vereinbarung	H. W. Hofmann/ R. K. Huber
40080121	Anleitung zum wissenschaftlichen Arbeiten Seminar 2 WS Ort und Zeit nach Vereinbarung	U. Schmerl
40080422	Anleitung zum wissenschaftlichen Arbeiten „Modellbildung und Simulation“ Seminar 2 WS Ort und Zeit nach Vereinbarung	A. Lehmann gem. mit J. Lüthi
40090023	Informatik-Kolloquium 2 WS Di 16.00-18.00, HS	die Dozenten der Fakultät für Informatik

Legende:

- (P): Pflichtfach
- (W): Wahlpflichtfach
- (V1): Vertiefung „Theoretische und Praktische Informatik“
- (V2): Vertiefung „Informationstechnische Systeme“
- (A1): Anwendungsfach „Wirtschafts- und Systemwissenschaften“
- (A2): Anwendungsfach „Elektrotechnik“

---

## Universitärer Studiengang Wirtschaftsinformatik

Der Studiengang ist im HT 2000 neu gestartet.  
Er wird gleichgewichtig getragen von der Fakultät für Informatik und der Fakultät für Wirtschafts- und Organisationswissenschaften.

### Lehrveranstaltungen

Alle Veranstaltungen finden, sofern nicht besonders vermerkt, im Gebäude 33 statt.

### 2. Trimester

- |          |   |  |
|----------|---|--|
| 90020101 | Analysis II<br>Vorlesung 4 WS<br>Di 08.00-10.00, HS<br>Mi 08.00-10.00, HS   | C. Greither                              |
|          | Seminarübung 2 WS<br>(Blockveranstaltung in Kleingruppen)<br>Mo 15.00-17.00, HS siehe Aushang<br>Di 15.00-17.00, HS siehe Aushang | C. Greither gem.<br>mit C. Wittmann/N.N. |
| 90020102 | Lineare Algebra II<br>Vorlesung 2 WS<br>Mo 13.00-15.00, HS  | C.-H. Scriba                             |
|          | Seminarübung 1 WS<br>(Blockveranstaltung in Kleingruppen)<br>Mo 15.00-17.00, HS siehe Aushang<br>Di 15.00-17.00, HS siehe Aushang | C.-H. Scriba gem.<br>mit M. Winter       |
| 90020103 | Einführung in die Theoretische Informatik<br>Vorlesung 2 WS<br>Do 15.00-17.00, HS   | T. Würfel                                |
|          | Seminarübung 1 WS<br>(Blockveranstaltung in Kleingruppen)<br>Mo 15.00-17.00, HS siehe Aushang<br>Di 15.00-17.00, HS siehe Aushang | T. Würfel gem.<br>mit N.N.               |



INF

- 90020204 Einführung in die Informatik IIa + b U. Borghoff  
 (IIa gem. mit ET und WINF, IIb gem. mit WINF)  
 Vorlesung 4 WS  
 Mo 10.00-12.00, HS  
 Do 13.00-15.00, HS
- Seminarübung 3 WS U. Borghoff gem.  
 (Blockveranstaltung in Kleingruppen) mit F. Derichsweiler/  
 Fr 10.00-13.00, HS siehe Aushang L. Schmitz/K. Weißer
- 90020705 Einführung in die Wirtschaftsinformatik II K. Turowski  
 Vorlesung 4 WS  
 Mo. 08.00-10.00 Uhr, HS  
 Di. 13.00-15.00 Uhr, HS
- Modellierung betrieblicher Informationssysteme  
 Seminarübung 2 WS K. Turowski gem.  
 (Blockveranstaltung in Kleingruppen) mit K. Pousttchi  
 Do 10.00-12.00, HS siehe Aushang
- Programmierung in Standard-  
 Bürokommunikationsumgebungen I  
 Seminarübung 1 WS K. Turowski gem.  
 (Blockveranstaltung in Kleingruppen) mit K. Pousttchi  
 Do 12.00-13.00, HS siehe Aushang
- 90020706 Kosten- und Leistungsrechnung G. Bähr  
 Vorlesung 1 WS  
 Mi 10.00-12.00, HS
- Seminarübung 1 WS G. Bähr gem.  
 (Blockveranstaltung in Kleingruppen) mit N.N.  
 Mi 10.00-12.00, HS siehe Aushang
- 90020707 Einführung in das Privatrecht II Bastian  
 Vorlesung 2 WS  
 Do 08.00-10.00, HS

Analog siehe Lehrveranstaltungen „Universitärer Studiengang Wirtschaftsinformatik“ der Fakultät für Wirtschafts- und Organisationswissenschaften.

---

Fakultät für  
Luft- und Raumfahrttechnik

LRT

**Vorlesungen:**

Stand bei Redaktionsschluß.

Berichtigungen und Ergänzungen sind den Anschlägen an den Schwarzen Brettern zu entnehmen.

## **Fakultät für Luft- und Raumfahrttechnik**

### **Dekan:**

Universitätsprofessor Dr.-Ing. Hans-J. *Gudladt*  
Gebäude 37, Zimmer 0146, Tel.: 30 30  
e-mail: hans-joachim.gudladt@unibw-muenchen.de

### **Sekretariat:**

Brigitte *Fischbacher*  
Ilona *Papendorf*  
Gebäude 37, Zimmer 0143, Tel.: 30 30 / 30 31

### **Prodekan:**

Universitätsprofessor Dr. Joachim *Gwinner*  
Gebäude 41/300, Zimmer 2303, Tel.: 25 33 / 21 09

### **Studiendekan:**

Universitätsprofessor Dr.-Ing. Werner *Staudacher*  
Gebäude 37/100, Zimmer 1118, Tel.: 21 36 / 23 84

### **Fachbereichsverwaltung:**

Geschäftszimmer:  
Gerlinde *Knorr*  
Gebäude 37, Zimmer 0132, Tel.: 21 06

### **Fachbereichsrat:**

Universitätsprofessor Dr.-Ing. Leonhard *Fottner*  
Universitätsprofessor Dr.-Ing. habil., rer. nat. Hans-J. *Gudladt*  
Universitätsprofessor Dr. sc. math. Joachim *Gwinner*  
Universitätsprofessor Dr.-Ing. Reiner *Onken*  
Universitätsprofessor Dr.-Ing. Bernhard *Katzy*  
Universitätsprofessor Dr.-Ing. Werner *Staudacher*  
Universitätsprofessor Dr. Werner *Triftshäuser*  
Dr.-Ing. Klaus Dieter *Otto*  
Dr. rer. nat. Wolfgang *Schätzl*  
Olt *Meyer*  
Lt *Platte*  
Lt *Wilhelm*  
Beratendes Mitglied: FKpt *Hildenbrand*

### **Vorsitzender des Prüfungsausschusses:**

Universitätsprofessor Dr. rer. nat. Volker *Graefe*

---

## Universitätsprofessoren

*Emmerling*, Franz-Alfons (01.10.75), Dr.-Ing., für Technische Mechanik und  
Flächentragwerke  
Gebäude 35, Zimmer 2405, Tel.: 22 78 / 23 83, Fax: 23 86  
Pommernstraße 61, 85521 Ottobrunn  
Sprechstunde nach Vereinbarung

*Färber*, Berthold (01.03.89), Dr. phil. rer. soc. habil., für Arbeitswissenschaft  
Gebäude 37, Zimmer 1105, Tel.: 32 50  
e-mail: berthold.faeber@unibw-muenchen.de  
Sprechstunde nach Vereinbarung

*Fahlbusch*, Günter (01.10.77), Dr.-Ing., für Strukturdynamik  
Gebäude 41, Zimmer 1209, Tel.: 35 91 / 41 40  
Maxlrainstraße 1, 81541 München  
e-mail: gunter.fahlbusch@unibw-muenchen.de  
Sprechstunde nach Vereinbarung

*Fottner*, Leonhard (11.04.80), Dr.-Ing., für Strömungsmaschinen/ Strahlantriebe  
Gebäude 37, Zimmer 1210a, Tel.: 22 66 / 27 04  
Benediktenwandstraße 4, 85221 Dachau  
e-mail: leonhard.fottner@unibw-muenchen.de  
Sprechstunde nach Vereinbarung

LRT

*Graefe*, Volker (01.01.75), Dr. rer. nat., für Meßtechnik  
Gebäude 35, Zimmer 2454, Tel.: 35 90 / 35 87  
Hermann-Löns-Straße 20, 85521 Ottobrunn, Tel.: (0 89) 60 42 71  
e-mail: Graefe@unibw-muenchen.de  
Sprechstunde nach Vereinbarung

*Gudladt*, Hans-J. (1.9.93), Dr.-Ing. habil., rer. nat., für Werkstoffkunde  
Gebäude 37, Zimmer 1139, Tel.: 25 34 / 25 59  
Himalajastr. 7a, 81825 München  
e-mail: L51bgudl@unibw-muenchen.de  
Sprechstunde nach Vereinbarung

*Gwinner*, Joachim (1.8.93), Dr. sc. math.,  
für Höhere Mathematik  
Gebäude 41/300, Zimmer 2303, Tel.: 25 33 / 21 09  
e-mail: joachim.gwinner@unibw-muenchen.de  
Sprechstunde nach Vereinbarung

*Häusler*, Bernd (01.01.93), Dr. rer. nat., für Raumfahrttechnik  
Gebäude 35, Zimmer 1358, Tel.: 21 38 / 35 70  
e-mail: bernd.haeusler@unibw-muenchen.de  
Sprechstunde nach Vereinbarung

*Katzy, Bernhard* (26.10.99), Dr.-Ing. habil., Dipl.Kaufm.  
CeTIM an der Universität Bw München  
Gebäude 161, Zimmer 109, Tel.: 32 55, Fax: 32 60  
e-mail: bernhard.katzy@unibw-muenchen.de  
<http://www.cetim.org>  
Ruemannstr. 61, 80804 München  
Sprechstunde nach Vereinbarung

*Marti, Kurt* (01.01.78), Dr. sc. math., für Höhere Mathematik  
Gebäude 41/300, Zimmer 2308, Tel.: 25 41 / 21 09  
Hauptstraße 2a, 85579 Neubiberg  
e-mail: kurt.marti@unibw-muenchen.de  
e-mail: kmarti@access.ch  
Sprechstunde nach Vereinbarung

*Onken, Reiner* (01.10.85), Dr.-Ing., für Flugmechanik und Flugführung  
Gebäude 41/200, Zimmer 2208, Tel.: 34 52 / 35 83  
Schillerstraße 7a, 85521 Ottobrunn, Tel.: (0 89) 60 51 36  
e-mail: reiner.onken@unibw-muenchen.de  
Sprechstunde nach Vereinbarung

*Römer, Lutz* (01.09.75), Dr.-Ing., für Strömungslehre  
Gebäude 37, Zimmer 1157, Tel.: 21 45 / 25 35  
Eichenstraße 48, 85649 Hofolding, Tel.: (0 81 04) 72 30  
e-mail: lutz.roemer@unibw-muenchen.de  
Sprechstunde nach Vereinbarung

*Schwenzfeger, Klaus-Jürgen* (01.09.74), Dr.-Ing., für Angewandte und  
Numerische Mathematik  
Gebäude 41/300, Zimmer 2317, Tel.: 21 22 / 21 09  
Georgenstraße 24, 82054 Sauerlach  
Sprechstunde nach Vereinbarung

*Staudacher, Werner* (01.04.94), Dr.-Ing., für Luftfahrttechnik  
Gebäude 37/100, Zimmer 1118, Tel.: 21 36 / 23 84  
St.-Martin-Str. 13, 85604 Zorneding, Tel.: (0 81 06) 2 21 68  
e-mail: werner.staudacher@unibw-muenchen.de  
Sprechstunde nach Vereinbarung

*Triftshäuser, Werner* (01.10.75), Dr. rer. nat., für Experimentalphysik  
Gebäude 35, Zimmer 1453, Tel.: 35 05 / 35 04  
Ringelnetzweg 3, 85521 Ottobrunn, Tel.: (0 89) 6 09 86 26  
Sprechstunde nach Vereinbarung

*Zimmermann, Peter* (01.04.74), Dr.-Ing., für Technische Mechanik  
Gebäude 35, Zimmer 2304, Tel.: 23 88 / 23 83, Fax: 23 86  
Richard-Strauss-Straße 81, 81679 München

---

## Professoren im Ruhestand

*Bauer*, Helmut F. (01.01.76), Dr. rer. nat., für Raumfahrttechnik

Gebäude 35, Zimmer 1358, Tel.: 21 38 / 35 70

Bergstraße 5, 83104 Hohenthann

Sprechstunde nach Vereinbarung

*Claussen*, Uwe (01.10.73) Dr.-Ing., für Maschinenelemente und Konstruktionlehre

Gebäude 35, Zimmer 2253, Tel.: 21 24 / 21 12

Liebigstr. 17, 82008 Unterhaching

Sprechstunde nach Vereinbarung

*Dickmanns*, Ernst-Dieter (01.10.75), Dr.-Ing., für Steuer- und Regelungstechnik

Gebäude 41, Zimmer 2209, Tel.: 20 77 / 35 83

Eichenstraße 13, 85649 Hofolding

e-mail: ernst.dickmanns@unibw-muenchen.de

Sprechstunde nach Vereinbarung

*Fritzsche*, Harald (01.06.91), Dipl.-Ing., für Rechnerunterstütztes Planen

Geb. 161, Zimmer 109, Tel.: 32 60

Tannenweg 10, 82515 Wolfratshausen

Sprechstunde nach Vereinbarung



LRT

*Heckel*, Klaus (01.11.77), Dr.-Ing., für Werkstoffkunde

Gebäude 37, Zimmer 1150, Tel.: 25 52

Jugendherbergstr. 9d, 83661 Lenggries, Tel.: (0 80 42) 13 74

Sprechstunde nach Vereinbarung

*Hindelang*, Franz (01.10.73), Dr. rer. nat., für Strömungsmechanik

Gebäude 37, Zimmer 1154, Tel.: 21 00 / 25 36

Hohenaschauer Straße 84, 81669 München

Sprechstunde nach Vereinbarung

*Straub*, Dieter (01.01.74), Dr.-Ing., für Thermodynamik,

Wärme- und Stoffübertragung

Gebäude 35, Zimmer 2158, Tel.: 21 03 / 21 18

Adlerstraße 25, 81827 München, Tel.: (0 89) 4 30 70 32

Sprechstunde nach Vereinbarung

*Waibel*, Rudi (01.10.75), Dr.-Ing.,

für Chemische Thermodynamik und Kältetechnik

Gebäude 35, Zimmer 2157, Tel.: 21 16 / 21 18

Freiherr-von-Stengel-Straße 11, 85579 Neubiberg, Tel.: (0 89) 6 01 40 38

Sprechstunde nach Vereinbarung

### **Außerplanmäßige Professoren**

*Fleischer*, Helmut, Dr.-Ing. habil., für Mechanik  
Gebäude 35, Zimmer 2451, Tel.: 23 85, Fax: 23 86

*Hornung*, Klaus, Dr. rer. nat., für Strömungsmechanik  
Gebäude 37, Zimmer 1152, Tel.: 21 32 / 25 53

*Wengle*, Hans, Dr.-Ing. habil., für Strömungsmechanik  
Gebäude 37, Zimmer 1160, Tel.: 21 31

### **Honorarprofessoren**

*Adam*, Peter (23.10.92), Dr.-Ing. habil., für Fertigungstechnik  
Friedrich-Schiller-Universität Jena, Technisches Institut  
Lehrstuhl Oberflächentechnik  
Hackenängerstr. 9., 85221 Dachau, Tel.: (0 81 31) 2 02 21  
Sprechstunde nach Vereinbarung

*Cuntze*, Ralf, Dr.-Ing.habil.  
für Faserverbundbauweise in Konstruktion und Berechnung  
MAN München  
Matthäus-Günther-Straße 32, 85229 Markt Indersdorf  
Tel.: (0 89) 14 80 32 79  
Sprechstunde nach Vereinbarung

*Eidenmüller*, Bodo (2.7.97), Dr. oec. publ., Dipl.-Ing.  
für Industrial Engineering  
Friedrich-Fröbel-Str. 6, 85521 Riemerling, Tel. (0 89) 60 44 07  
Sprechstunde nach Vereinbarung

*Kramer*, Peter (22.10.94), Dr.-Ing., für Raumfahrtantriebe  
Chefingenieur für Raumfahrttransportsysteme bei DASA  
Rosenheimer Landstr. 97, 85521 Ottobrunn  
Sprechstunde nach Vereinbarung

*Nuß*, Hubert (20.6.96), Dr.-Ing. für Weltraumsimulation  
Industrieanlagenbetriebsgesellschaft (IABG), Ottobrunn,  
Tel.: (0 89) 60 88 - 26 11  
Taulerstr. 16, 81739 München, Tel.: (0 89) 6 01 02 50  
Sprechstunde nach Vereinbarung

*Rosenberg*, Richard (26.05.93), Dr.-Ing., für Flugversuchstechnik  
Tulpenstraße 33, 85139 Wettstetten, Tel.: (08 41) 3 86 66  
Sprechstunde nach Vereinbarung

---

*Sardei*, Francesco (18.4.97), Dr.-Ing., für Theoretische Hydrodynamik  
Max-Planck-Institut für Plasmaphysik, Bereich E3  
Boltzmannstr. 2, 85748 Garching, Tel.: (0 89) 32 99 - 13 69  
Kohlröschenstr. 5, 80995 München, Tel.: (0 89) 1 50 68 64  
Sprechstunde nach Vereinbarung

### **Lehrbeauftragte**

*Lippig*, Volker, Dr.-Ing.  
(Wärme- und Stoffübertragung)  
Luft- und Raumfahrttechnik  
Institut für Thermodynamik, Inst. 10, Tel.: 21 04  
e-mail: volker.lippig@unibw-muenchen.de

*Otto*, Klaus-Dieter, Dr.-Ing.  
(Steuer- und Regelungstechnik)  
LRT Inst.13, Tel.: 60 04 - 35 82  
e-mail: klaus-dieter.otto@unibw-muenchen.de



*Plingen*, Karl-Georg, Dr. rer. nat.  
(Sondergebiete der Fertigungstechnik)  
Ringbergstr. 32, 83666 Waakirchen, Tel.: (0 80 21) 76 77  
Sprechstunde nach Vereinbarung

*Schubert*, Andreas, Dr.-Ing.,  
(Flugregelung Seminarübung)  
ESG - München  
Sprechstunde nach Vereinbarung

*Wurst*, Theodor, Dr.-Ing.,  
(Wärmetechnisches Praktikum)  
LRT Inst. 10  
e-mail: theo-klaus.wurst@unibw-muenchen.de

## Institute

### Institut für Mathematik und Rechneranwendung, Inst. 1

[http://www.unibw-muenchen.de/campus/LRT/LRT1/we1\\_home.html](http://www.unibw-muenchen.de/campus/LRT/LRT1/we1_home.html)

Sekretariat      *Angelika Baumgärtner*  
Gebäude 41/300, Zimmer 2304, Tel.: 21 09  
e-mail: [angelika.baumgaertner@unibw-muenchen.de](mailto:angelika.baumgaertner@unibw-muenchen.de)

*Elisabeth Lößl*  
Gebäude 41/300, Zimmer 2301, Tel.: 25 60  
e-mail: [elisabeth.loessl@unibw-muenchen.de](mailto:elisabeth.loessl@unibw-muenchen.de)

### Professur für Höhere Mathematik

[http://www.unibw-muenchen.de/campus/LRT/LRT1/we1\\_prof1.html](http://www.unibw-muenchen.de/campus/LRT/LRT1/we1_prof1.html)

Universitätsprofessor      Dr. sc. math. Kurt *Marti*  
Gebäude 41/300, Zimmer 2308, Tel.: 25 41  
e-mail: [kurt.marti@unibw-muenchen.de](mailto:kurt.marti@unibw-muenchen.de)

Wiss. Mitarbeiter      Dr. Klaus-Jörg *Böttcher*, Tel.: 21 29  
e-mail: [kjb@rzls2.lrt.unibw-muenchen.de](mailto:kjb@rzls2.lrt.unibw-muenchen.de)

Dipl. Math. Gerald *Stöckl*, Tel.: 25 39  
e-mail: [gerald.stoeckl@unibw-muenchen.de](mailto:gerald.stoeckl@unibw-muenchen.de)

Dipl. Math. Andreas *Aurnhammer\**, Tel.: 30 82  
e-mail: [andreas.aurnhammer@unibw-muenchen.de](mailto:andreas.aurnhammer@unibw-muenchen.de)

### Professur für Angewandte und Numerische Mathematik

[http://www.unibw-muenchen.de/campus/LRT/LRT1/we1\\_prof2.html](http://www.unibw-muenchen.de/campus/LRT/LRT1/we1_prof2.html)

Universitätsprofessor      Dr.-Ing. Klaus *Schwenzfeger*  
Gebäude 41/300, Zimmer 2317, Tel.: 21 22

Wiss. Mitarbeiter      Dipl. Math. Ekkehard *Ellmann*, Tel.: 21 23  
e-mail: [ekkehard.ellmann@unibw-muenchen.de](mailto:ekkehard.ellmann@unibw-muenchen.de)

Dipl. Math. Petra *Neumann*, Tel.: 25 51  
e-mail: [petra.neumann@unibw-muenchen.de](mailto:petra.neumann@unibw-muenchen.de)

Dipl. Math. Karin *Spelsberg*, Tel.: 25 51  
e-mail: [karin.spelsberg@unibw-muenchen.de](mailto:karin.spelsberg@unibw-muenchen.de)

### Professur für Höhere Mathematik

[http://www.unibw-muenchen.de/campus/LRT/LRT1/gwinner/we1\\_prof3.html](http://www.unibw-muenchen.de/campus/LRT/LRT1/gwinner/we1_prof3.html)

Universitätsprofessor Dr. sc. math. Joachim *Gwinner*  
Gebäude 41/300, Zimmer 2303, Tel.: 25 33  
e-mail: joachim.gwinner@unibw-muenchen.de

Wiss. Mitarbeiter Dipl. Math. Franz *Schenkl*, Tel.: 25 67  
e-mail: franz.schenkl@unibw-muenchen.de

Dr. Ulrich *Hirth*, Tel.: 21 20  
e-mail: ulrich.hirth@unibw-muenchen.de

### Institut für Nukleare Festkörperphysik, Inst. 2

Universitätsprofessor Dr. rer. nat. Werner *Triftshäuser*  
Gebäude 35, Zimmer 1453, Tel.: 35 05  
Telefax: 60 04 - 32 95  
e-mail: werner.triftshaeuser@unibw-muenchen.de

Sekretariat: Martina *Falter*  
Gebäude 35, Zimmer 1460, Tel.: 35 04  
e-mail: martina.falter@unibw-muenchen.de

Wiss. Mitarbeiter Dipl.-Phys. Werner *Bauer-Kugelman*  
Tel.: 35 14 / 35 04  
e-mail: werner.bauer-kugelman@unibw-muenchen.de

Dipl.-Phys. Armin *David*\*  
Tel.: 35 14 / 35 04  
e-mail: armin.david@unibw-muenchen.de

Dipl.-Chem. Arne *Kauffmann*\*  
Tel.: 35 07 / 35 04  
e-mail: arne.kauffmann@unibw-muenchen.de

Wiss. Dir. Dr. rer. nat. Gottfried *Kögel*  
Tel.: 35 03 / 35 04  
e-mail: gottfried.koegel@unibw-muenchen.de

Dr. rer. nat. Peter *Sperr*  
Tel.: 35 08 / 35 04  
e-mail: peter.sperr@unibw-muenchen.de



LRT

### **Institut für Konstruktionstechnik, Inst. 3**

#### **Professur für Maschinenelemente und Konstruktionslehre**

Universitätsprofessor N.N.

Sekretariat Irmgard *Räuschl*  
Gebäude 35, Zimmer 2102, Tel.: 21 12

Wiss. Mitarbeiter Dr.-Ing. Siegfried *Bumiller*  
Tel.: 21 25 / 21 12  
e-mail: siegfried.bumiller@unibw-muenchen.de

Dipl.-Ing. Matthias *Engstler*  
Tel.: 21 13 / 21 12  
e-mail: matthias.engstler@unibw-muenchen.de

### **Institut für Mechanik, Inst. 4**

[http://texas.lrt.unibw-muenchen.de/~www/LRT4\\_home.html](http://texas.lrt.unibw-muenchen.de/~www/LRT4_home.html)

Sekretariat Birgitta *Brüning*  
Gebäude 35, Zimmer 2403, Tel.: 23 83, Fax: 23 86  
e-mail: birgitta.bruening@unibw-muenchen.de

#### **Professur für Technische Mechanik**

Universitätsprofessor Dr.-Ing. Peter *Zimmermann*  
Gebäude 35, Zimmer 2404, Tel.: 23 88

Wiss. Mitarbeiter apl. Prof. Dr.-Ing. Helmut *Fleischer*, Tel.: 23 85  
e-mail: helmut.fleischer@unibw-muenchen.de

Dipl.-Ing. Armin *Fritsch*, Tel.: 22 77  
e-mail: armin.fritsch@unibw-muenchen.de

---

### **Professur für Technische Mechanik und Flächentragwerke**

Universitätsprofessor Dr.-Ing. Franz *Emmerling*  
Gebäude 35, Zimmer 2405, Tel. 22 78

Wiss. Mitarbeiter Dipl.-Ing. Peter *Middendorf*, Tel.: 35 95  
e-mail: peter.middendorf@unibw-muenchen.de

Dipl.-Ing. Matthias *Schlägel*, Tel.: 23 90  
e-mail: matthias.schlaegel@unibw-muenchen.de

### **Institut für Werkstoffkunde, Inst. 5**

#### **Professur für Werkstoffkunde**

Universitätsprofessor Dr.-Ing. habil., rer. nat. Hans-J. *Gudladt*  
Gebäude 37/100, Zimmer 1139, Tel.: 25 34  
e-mail: 151bgudl@unibw-muenchen.de

Sekretariat Waltraud *Müller*  
Gebäude 37/100, Zimmer 1137, Tel.: 25 59

Wiss. Mitarbeiter Dr. rer. nat. Jürgen *Bär*, Tel.: 25 61 / 22 72  
e-mail: juergen.baer@unibw-muenchen.de

Dipl.-Ing. Wolfgang *Berger*, Tel.: 23 13 / 22 72  
e-mail: wolfgang.berger@unibw-muenchen.de

Dipl.-Ing. Thorsten *Volpp*, Tel.: 25 58 / 22 72  
e-mail: thorsten.volpp@unibw-muenchen.de

Dipl.-Ing. Ioannis *Bazios\**, Tel.: 25 52 / 22 72

**Chemielabor:** N.N.

Wiss. Mitarbeiter N.N.



### **Institut für Meßtechnik, Inst. 6**

<http://www.unibw-muenchen.de/campus/LRT6/welcome/html>

- Universitätsprofessor Dr. rer. nat. Volker *Graefe*  
Gebäude 35, Zimmer 2454, Tel.: 35 90  
e-mail: Graefe@unibw-muenchen.de
- Sekretariat Anne *Zerressen*  
Gebäude 35, Zimmer 2461, Tel.: 35 87  
e-mail: anne.zerressen@unibw-muenchen.de
- Wiss. Mitarbeiter Dipl.-Ing. Rainer *Bischoff\**, Tel.: 35 89  
e-mail: rainer.bischoff@unibw-muenchen.de
- Dipl.-Ing. André *Maryniak*, Tel.: 33 43  
e-mail: andre.maryniak@unibw-muenchen.de
- Dipl.-Ing. Minh-Chinh *Nguyen\**, Tel.: 26 25  
e-mail: minh.chin@unibw-muenchen.de
- Dr. rer. nat. Wolfgang *Schätzl*, Tel.: 35 86 / 26 28  
e-mail: wolfgang.schätzl@unibw-muenchen.de

### **Institut für Strömungsmechanik und Aerodynamik, Inst. 7**

<http://www.unibw-muenchen.de/campus/LRT7/index.html>

- Universitätsprofessor Dr.-Ing. Lutz *Römer*  
Gebäude 37/100, Zimmer 1158, Tel.: 21 45 / 25 35  
e-mail: lutz.roemer@unibw-muenchen.de
- Sekretariat Elfriede *Buck*  
Gebäude 37/100, Zimmer 1157, Tel.: 25 36 / 21 45  
e-mail: elfriede.buck@unibw-muenchen.de
- Universitätsprofessor (i.R.) Dr. rer. nat. Franz *Hindelang*  
Gebäude 37/100, Zimmer 1156, Tel.: 21 00 / 25 36
- Honorarprofessor Dr.-Ing. Francesco *Sardei*  
Gebäude 37/100, Zimmer 1157, Tel.: 21 32 / 25 36
- Wiss. Mitarbeiter apl. Prof. Dr.-Ing. habil. Hans *Wengle*, Tel.: 21 31 / 25 36  
e-mail: hans.wengle@unibw-muenchen.de
- apl. Prof. Dr. rer. nat. Klaus *Hornung*, Tel.: 21 32 / 25 36  
e-mail: klaus.hornung@unibw-muenchen.de

---

Dipl.-Ing. Holger *Jordan*\*, Tel.: 22 24 / 25 36  
e-mail: holger.jordan@unibw-muenchen.de

Dipl.-Ing. Adnan *Meri*\*, Tel.: 21 15 / 22 87 / 25 36  
e-mail: adnan.meri@unibw-muenchen.de

Dipl.-Ing. Jens *Neumann*\*, Tel.: 21 15  
e-mail: jens.neumann@unibw-muenchen.de

Dipl.-Ing. Michael *Schwarz*, Tel.: 22 24 / 30 77 / 25 36  
e-mail: michael.schwarz@unibw-muenchen.de

## **Institut für Luftfahrttechnik und Leichtbau, Inst. 8**

### **Professur für Luftfahrttechnik, Inst. 8/1**

[http://www.unibw-muenchen.de/campus/LRT/LRT8/lrt8\\_1.lrt81.htm](http://www.unibw-muenchen.de/campus/LRT/LRT8/lrt8_1.lrt81.htm)

Universitätsprofessor    Dr.-Ing. Werner *Staudacher*  
Gebäude 37/100, Zimmer 1118, Tel.: 21 36  
e-mail: werner.staudacher@unibw-muenchen.de

Sekretariat                Walburga *Bittner*  
Gebäude 37/100, Zimmer 1119, Tel.: 23 84

Wiss. Mitarbeiter         Dipl.-Ing. Wolfgang *Friedrich*\*, Tel.: 31 74  
e-mail: wolfgang.friedrich@unibw-muenchen.de

Dipl.-Ing. Mirko *Hornung*, Tel.: 23 89  
e-mail: mirko.hornung@unibw-muenchen.de

Dipl.-Ing. Stefan *Lentz*\*, Tel.: 35 39  
e-mail: stefan.lentz@unibw-muenchen.de

Dr.-Ing. Jürgen *Müller*, Tel.: 20 85 / 21 37  
e-mail: juergen.mueller@unibw-muenchen.de

Dipl.-Ing. Rainer *Mümmeler*\*, Tel.: 20 85 / 22 71  
e-mail: rainer.muemmler@unibw-muenchen.de



**LRT**

### **Professur für Leichtbau. 8/2**

[http://www.unibw-muenchen.de/campus/LRT/LRT8/lrt8\\_2.lrt82.htm](http://www.unibw-muenchen.de/campus/LRT/LRT8/lrt8_2.lrt82.htm)

- Universitätsprofessor    Dr.-Ing. Günter *Fahlbusch*  
Gebäude 41/200, Zimmer 1209, Tel.: 35 91  
e-mail: guenter.fahlbusch@unibw-muenchen.de
- Sekretariat                Elisabeth *Plöchinger*  
Gebäude 41/200, Zimmer 1211, Tel.: 41 40  
e-mail: elisabeth.ploechinger@unibw-muenchen.de
- Wiss. Mitarbeiter         Dr.-Ing. Ottmar *Breuer*, Tel.: 41 38 / 20 90  
e-mail: ottmar.breuer@unibw-muenchen.de
- Dipl.-Ing. Dirk *Petry*, Tel.: 41 39  
e-mail: dirk.petry@unibw-muenchen.de

### **Institut für Raumfahrttechnik, Inst. 9**

#### **Professur für Raumfahrttechnik**

[http://www.unibw-muenchen.de/campus/LRT/lrt\\_home.html](http://www.unibw-muenchen.de/campus/LRT/lrt_home.html)

- Universitätsprofessor    Dr. rer. nat. Bernd *Häusler*  
Gebäude 35, Zimmer 1358, Tel.: 21 38  
e-mail: bernd.haeusler@unibw-muenchen.de
- Sekretariat                Gerda *Hülbert*  
Gebäude 35, Zimmer 1404, Tel.: 35 70  
e-mail: gerda.huelbert@unibw-muenchen.de
- Wiss. Mitarbeiter         Dr.-Ing. Werner *Eidel*, Tel.: 35 99 / 35 70  
Dipl.-Ing. Stefan *Remus*, Tel.: 35 71  
Dipl.-Ing. Oliver *Zeiler*, Tel.: 35 98

### **Institut für Thermodynamik, Inst. 10**

[http://www.unibw-muenchen.de/campus/LRT/LRT10/web\\_home.html](http://www.unibw-muenchen.de/campus/LRT/LRT10/web_home.html)

#### **Professur für Thermodynamik**

N.N.

## Professur für Aerothermodynamik

N.N.

Wiss. Mitarbeiter

Wiss. Dir. Dr.-Ing. Volker *Lippig*, Tel.: 21 04  
e-mail: volker.lippig@unibw-muenchen.de

Akad. Dir. Dr.-Ing. Theodor *Wurst*, Tel.: 21 95  
e-mail: theo-klaus.wurst@unibw-muenchen.de

Dipl.-Ing. Martin *Sprenger*, Tel.: 23 53 / 38 71  
e-mail: martin.sprenger@unibw-muenchen.de

N.N.

## Institut für Arbeitswissenschaft, Inst. 11

### Professur für Arbeitswissenschaft

<http://www.unibw-muenchen.de/campus/LRT11/index.html>

**LRT**

Universitätsprofessor

Dr. phil., rer. soc. habil. Berthold *Färber*  
Gebäude 37/100, Zimmer 1105, Tel.: 32 50, Fax: 25 64  
e-mail: berthold.faeber@unibw-muenchen.de

Sekretariat

Elfriede *Rother*  
Gebäude 37/100, Zimmer 1106, Tel.: 32 51  
e-mail: elfriede.rother@unibw-muenchen.de

Wiss. Mitarbeiter

Dipl.-Psych. Constanze *Groth*, Tel.: 31 71  
e-mail: constanze.groth@unibw-muenchen.de

Dr. rer. soc. Michael M. *Popp*, Tel.: 32 52  
e-mail: michael.popp@unibw-muenchen.de

Dipl.-Päd. Monika *Schnabel-Maier*  
e-mail: monika.schnabel@unibw-muenchen.de

Dipl.-Ing. Josef *Schmitt*, Tel.: 31 70  
e-mail: josef.schmitt@unibw-muenchen.de

## Institut für Strahlantriebe, Inst. 12

<http://www.unibw-muenchen.de/campus/LRT12/welcome/html>

### Professur für Strömungsmaschinen/Strahlantriebe

- Universitätsprofessor    Dr.-Ing. Leonhard *Fottner*  
Gebäude 37/200, Zimmer 1210a, Tel.: 22 66 / 27 04  
e-mail: leonhard.fottner@unibw-muenchen.de
- Sekretariat                Gerda *Haas*  
Gebäude 37/200, Zimmer 1210b, Tel.: 27 04
- Wiss. Mitarbeiter        Dr.-Ing. Peter *Müller*, Tel.: 22 90  
e-mail: Peter.Mueller@unibw-muenchen.de
- Dipl.-Ing. Matthias *Boese\**, Tel.: 35 37  
e-mail: matthias.boese@unibw-muenchen.de
- Dipl.-Ing. Holger *Brand\**, Tel.: 28 39  
e-mail: holger.brand@unibw-muenchen.de
- Dipl.-Ing. Thomas *Bürgener\**, Tel.: 30 33  
e-mail: thomas.buergener@unibw-muenchen.de
- Dipl.-Ing. Pasquale *Cardamone\**, Tel.: 35 35  
e-mail: pasquale.cardamone@unibw-muenchen.de
- Dipl.-Ing. Lothar *Hilgenfeld*, Tel.: 35 36  
e-mail: lothar.hilgenfeld@unibw-muenchen.de
- Dipl.-Ing. Lars *Homeier\**, Tel.: 30 37  
e-mail: lars.homeier@unibw-muenchen.de
- Dipl.-Ing. Markus *Kampitsch\**, Tel.: 22 16  
e-mail: markus.kampitsch@unibw-muenchen.de
- Dipl.-Ing. Dirk *Leinhos*, Tel.: 28 39 / 20 10  
e-mail: dirk.leinhos@unibw-muenchen.de
- Dipl.-Ing. Marc *Nagel\**, Tel.: 35 38  
e-mail: marc.nagel@unibw-muenchen.de
- Dipl.-Ing. Thomas *Peters*, Tel.: 28 39  
e-mail: thomas.peters@unibw-muenchen.de

Dipl.-Ing. Stefan *Scheidler*, Tel.: 20 55  
e-mail: stefan.scheidler@unibw-muenchen.de

Dipl.-Ing. Carsten *Schwarz\**, Tel.: 28 39  
e-mail: carsten.schwarz@unibw-muenchen.de

Dipl.-Ing. Peter *Stadtmüller\**, Tel.: 35 38  
e-mail: peter.stadtmueller@unibw-muenchen.de

Dipl.-Ing. Stefan *Wolff\**, Tel.: 30 37  
e-mail: stefan.wolff@unibw-muenchen.de

**Institut für Systemdynamik und Flugmechanik, Inst. 13**

<http://www.unibw-muenchen.de/campus/LRT/LRT13/index.html>

Sekretariat

Madeleine *Gabler*  
Gebäude 41/200, Zimmer 2212, Tel.: 35 83  
e-mail: madeleine.gabler@unibw-muenchen.de

**LRT**

**Professur für Steuer- und Regelungstechnik**

<http://www.unibw-muenchen.de/campus/LRT/LRT13/mitarbeiter/dickmanns.html>

Universitätsprofessor N.N.

Wiss. Mitarbeiter

Dr.-Ing. Klaus-Dieter *Otto*, Tel.: 35 82  
e-mail: klaus-dieter.otto@unibw-muenchen.de

Dipl.-Ing. Rudolf *Gregor\**, Tel.: 41 49  
e-mail: rg@sonne.lrt.unibw-muenchen.de

Dipl.-Ing. Ulrich *Hofmann*, Tel.: 28 82  
e-mail: ulrich.hofmann@unibw-muenchen.de

Dipl.-Ing. Michael *Lützel\**, Tel.: 28 82  
e-mail: michael.luetzeler@unibw-muenchen.de

Dipl.-Phys. Martin *Pellkofer\**, Tel.: 35 81  
e-mail: martin.pellkofer@unibw-muenchen.de

Dipl.-Ing. Karl-Heinz *Siedersberger\**, Tel.: 41 47  
e-mail: karl-heinz.siedersberger@unibw-muenchen.de

### **Professur für Flugmechanik und Flugführung**

<http://www.unibw-muenchen.de/campus/LRT/LRT13/mitarbeiter/onken.html>

- Universitätsprofessor    Dr.-Ing. Reiner *Onken*  
Gebäude 41/200, Zimmer 2208, Tel.: 34 52  
e-mail: reiner.onken@unibw-muenchen.de
- Wiss. Mitarbeiter        Dr.-Ing. Werner *Fohrer*, Tel.: 21 30  
e-mail: werner.fohrer@unibw-muenchen.de
- Dipl.-Ing. Andreas *Frey*, Tel.: 25 89  
e-mail: andreas.frey@unibw-muenchen.de
- Dipl.-Inform. Udo v. *Garrel\**  
Tel.: 41 48
- Dipl.-Ing. Andreas *Lenz\**  
Tel.: 22 33
- Dipl.-Ing. Hans-Jörg *Otto\**, Tel.: 22 32  
e-mail: hans-joerg.otto@unibw-muenchen.de
- Dipl.-Inform. Henrik *Putzer\**, Tel.: 22 33  
e-mail: henrik.putzer@unibw-muenchen.de
- Dipl.-Ing. Anton *Walsdorf\**, Tel.: 21 39  
e-mail: anton.walsdorf@unibw-muenchen.de

### **Institut für Industrielle Informationsprozesse, Inst. 14**

<http://unibw-muenchen.de/campus/LRT14/homepage.html>

#### **Professur für Produktionswirtschaft und -technik**

- Universitätsprofessor    Dr.-Ing. Bernhard *Katzy*  
Gebäude 161, Zimmer 109, Tel.: 32 60  
e-mail: bernhard.katzy@unibw-muenchen.de
- Sekretariat                Ingrid *Schramm*  
Gebäude 161, Zimmer 115, Tel.: 32 55  
e-mail: ingrid.schramm@unibw-muenchen.de
- Wiss. Mitarbeiter        Dipl.-Ing. Marcel *Dissel*, Tel. 32 63  
e-mail: marcel.dissel@unibw-muenchen.de

## Lehrveranstaltungen

### 2. Trimester - Luft- und Raumfahrttechnik

50020101	Höhere Mathematik II Vorlesung 4 WS		Marti
	Di 13.30-15.00	33/0331	
	Mi 10.15-11.45	33/0331	
	Seminarübung 2 WS (in Gruppen)		Marti und Mitarbeiter
	Do 08.00-09.30	33/0131 33/0331	
50020202	Experimentalphysik Praktikum 2 WS		Triftshäuser und Mitarbeiter
	Mo 12.30-15.45	35/1429-1431	
	Do 12.30-16.00	35/1429-1431	
50020203	Struktur der Materie Vorlesung 2 WS		Triftshäuser
	Mi 08.30-10.00	36/0221	
	Übung 1 WS		Triftshäuser und Mitarbeiter
	Mo 11.00-12.00	36/0221	
50020405	Technische Mechanik II Vorlesung 4 WS		Zimmermann
	Mo 09.00-10.30	33/0331	
	Do 09.45-11.15	33/0331	
	Seminarübung 2 WS		Zimmermann und Mitarbeiter
	Di 10.00-11.30	33/0331	
50020504	Werkstoffkunde II Vorlesung 2 WS		Gudladt
	Di 08.15-09.45	33/0331	
	Seminarübung 1 WS		Gudladt und Mitarbeiter
	Mo 08.00-08.45	33/0331	
	Praktikum 2 WS (in Gruppen, 14-tägig)		Gudladt und Mitarbeiter
	Mo 12.30-15.45	35/1755	
	Do 12.30-16.00	35/1755	

LRT

30020901	Elektronik Vorlesung 2 WS Seminarübung 2 WS Fr 08.15-11.30	33/0331	Marquardt und Mitarbeiter
.....	Sprachen Mo 16.00-18.00		s. Sprachen- zentrum
.....	Erziehungs- und gesellschaftswissen- schaftliche Anteile des Studiums Di 15.00-18.00		s. Fakultät SOWI

#### Wahlveranstaltung

50020106	Brückenkurs Mathematik II Vorlesung 1 WS Seminarübung 2 WS Fr 12.30-15.00	33/0331	Marti und Mitarbeiter
----------	--	---------	--------------------------

#### 5. Trimester - Luft- und Raumfahrttechnik für alle Studienschwerpunkte

50051001	Wärme- und Stoffübertragung Vorlesung 3 WS Mo 14.15-15.15 Di 13.00-14.00	33/0131 33/0131	Lippig
	Seminarübung 1 WS Mi 10.45-12.30	33/0131	Lippig
50050703	Strömungsmechanik I Vorlesung 2 WS Mi 08.30-10.00	33/0331	Hornung
	Seminarübung 2 WS Mo 08.00-09.30	33/0131	Römer, Hornung
50051302	Flugmechanik I Vorlesung 2 WS Di 08.00-09.30	33/0131	Fohrer
	Seminarübung 1 WS Di 09.45-10.30	33/0131	Fohrer

50051304	Steuer- und Regelungstechnik I Vorlesung 2 WS Mo 09.45-11.15 33/0131	N.N.
	Seminarübung 2 WS Di 10.45-12.15 33/0131	N.N.
50050601	Meßtechnik I Vorlesung 2 WS Fr 10.30-12.00 35/2210 A	Graefe
	Seminarübung/ Vorpraktikum 2 WS (in Gruppen) Do 12.45-14.15 33/0131 Do 13.00-16.00 35/2470	Graefe und Mitarbeiter
.....	Sprachen Mo 11.30-13.00	s. Sprachen- zentrum
.....	Erziehungs- und gesellschaftswissen- schaftliche Anteile des Studiums Di 16.00-18.30	s. Fakultät SOWI



**5. Trimester - Ingenieurplanungstechnik.**

50051001	Wärme- und Stoffübertragung Vorlesung 3 WS Seminarübung 1 WS	Lippig
50050703	Strömungsmechanik I Vorlesung 2 WS Seminarübung 2 WS	Hornung, Römer
50051302	Flugmechanik I Vorlesung 2 WS Seminarübung 1 WS	Onken
50051304	Steuer- und Regelungstechnik I Vorlesung 2 WS Seminarübung 2 WS	N.N.
50050601	Meßtechnik I Vorlesung 2 WS Seminarübung/ Vorpraktikum 2 WS (in Gruppen)	Graefe und Mitarbeiter

50050109	Statistik Vorlesung 4 WS		Gwinner
	Di 14.15-15.45	33/0131	
	Do 08.00-09.30	33/3101	
	Seminarübung 3 WS		Gwinner und Mitarbeiter
	Fr 08.00-10.00	33/3131	
.....	Sprachen		s. Sprachen- zentrum
	Mo 11.30-13.00		
.....	Erziehungs- und gesellschaftswissen- schaftliche Anteile des Studiums		s. Fakultät SOWI
	Di 16.00-18.30		

### 8. Trimester - Wahl- und Wahlpflichtveranstaltungen für Luft- und Raumfahrttechnik und Ingenieurplanungstechnik

50080103	Mathematisches Seminar Vorlesung 2 WS		Marti, Gwinner, Schwenzfeger
	Di 16.00-18.00	33/0131	
	Seminarübung 1 WS Ort und Zeit nach Vereinbarung		
50080208	Physikalisches Kolloquium Kolloquium 1 WS (14-tägig)		Dozenten Physik und Mitarbeiter
	Ort und Zeit nach Vereinbarung		
50080301	CIM - Seminar Seminar 2 WS		Bumiller und Mitarbeiter
	Ort und Zeit nach Vereinbarung		
50080401	Seminar für Mechanik Seminar 1 WS (14-tägig)		Heinen, Emmerling
	Do 15.00-16.30 Ort nach Vereinbarung		
50080501	Werkstoffe II Vorlesung 3 WS		Gudladt
	Mi 08.00-10.30	33/0131	
50081205	Seminar für Flugantriebe und Gasturbinen Seminar 2 WS (14-tägig)		Kau, Rick Fottner
	Do 17.00-19.00	TU München	

50081483	Ausgewählte Probleme des Industrial Engineering Vorlesung 2 WS Seminarübung 1 WS Do 08.00-11.00 Ort nach Vereinbarung	Eidenmüller
50081484	Sondergebiete der Fertigungstechnik Vorlesung/Übung 3 WS Do 13.30-16.00 33/0331	Plingen
50081485	Ausgewählte Probleme der Unternehmensführung I Vorlesung 2 WS Di 10.00-12.00 Ort nach Vereinbarung	Katzy
.....	Erziehungs- und gesellschaftswissen- schaftliche Anteile des Studiums Mo 16.00-18.30	s. Fakultät SOWI

**LRT**

## 8. Trimester - Luft- und Raumfahrttechnik

### Studienschwerpunkt Fluidodynamik

50080721	Aerodynamik II Vorlesung 2 WS Di 10.00-12.00 35/1716	Römer
	Seminarübung 2 WS Mi 10.00-12.00 35/1716	Römer und Mitarbeiter
50080722	Praktikum Strömungstechnik/Aerodynamik I Gerätepraktikum 3 WS (in Gruppen) Mo 09.00-16.00 Labore des Instituts Fr 08.00-15.00 für Strömungsmechanik und Aerodynamik Do 11.00-12.00 35/1716	Römer und Mitarbeiter
50080723	Rechneranwendungen III.2 Vorlesung/Praktikum 3 WS (in Gruppen) Di 15.00-18.00 33/0331	Hornung, Sardei

50080724	Turbulente Strömungen I/ Grundlagen turbulenter Strömungen Vorlesung 2 WS Di 08.00-10.00 35/1716	Römer, Wengle
	Seminarübung 2 WS Mi 08.00-10.00 35/1716	Römer, Wengle
50080725	Strömungsphysik Vorlesung 2 WS Do 08.00-10.00 33/1311	Hornung
	Seminarübung 1 WS Do 10.00-11.00 33/1311	Hornung
<b>Studienschwerpunkt Systemdynamik</b> bitte Aushänge beachten!		
50081330	Flugregelung Vorlesung 2 WS Di 10.00-12.00 33/1413	Dickmanns
	Seminarübung 1 WS (14-tägig) Do 16.00-18.00 33/0331	Schubert
50081331	Flugmechanik/Anthropotechnik Vorlesung 2 WS Seminar/Seminarübung 2 WS Mi 08.00-12.00 33/3431	Onken und Mitarbeiter
50081332 Onken	Flugführung/Flugnavigation Vorlesung 2 WS Di 12.00-14.00 33/1311	
	Seminarübung 1 WS (14-tägig) Mo 14.15-15.45 33/0331	Onken und Mitarbeiter
50081333	Praktikum Regelungstechnik I Gerätepraktikum 3 WS Ort und Zeit nach Vereinbarung	N.N. und Mitarbeiter
50081334	Rechneranwendungen III.3 Vorlesung/Praktikum 3 WS Ort und Zeit nach Vereinbarung	N.N., Onken und Mitarbeiter

Alternative aus:

50080850 Luftfahrttechnik II Staudacher

und

50080960 Raumfahrttechnik II Häusler

**Studienschwerpunkt Antriebe**

50081240 Strömungsmaschinen II Fottner

Vorlesung 2 WS

Mo 10.45-12.15 33/0331

Seminarübung 2 WS

Do 10.00-11.30 33/0131

Fottner  
und Mitarbeiter

50081241 Antriebskomponenten Fottner

Vorlesung 2 WS

Di 10.00-11.30 33/2431

**LRT**

Seminarübung 2 WS

Fr 10.00-11.30 33/0131

Fottner  
und Mitarbeiter

50081242 Antriebstechnisches Praktikum Fottner  
Gerätepraktikum 3 WS (in Gruppen) und Mitarbeiter

Di 13.00-16.00 Geb. 84

50080501 Werkstoffe II Gudladt

Vorlesung 3 WS

Alternative aus:

50080850 Luftfahrttechnik II Staudacher

und

50080960 Raumfahrttechnik II Häusler

**Studienschwerpunkt Flugzeugbau**

50080850	Luftfahrttechnik II Vorlesung 2 WS Di 08.15-09.45	33/3331	Staudacher
	Seminarübung 2 WS Mo 08.15-09.45	36/01241	Staudacher und Mitarbeiter
50080851	Luftfahrttechnisches Praktikum Gerätepraktikum 3 WS (in Gruppen) Di 13.00-16.00 Hörsaal nach Vereinbarung		Staudacher und Mitarbeiter
50081240	Strömungsmaschinen II Vorlesung 2 WS Seminarübung 2 WS		Fottner
50080871	Leichtbau II Vorlesung 2 WS Seminarübung 2 WS		Fahlbusch

**Studienschwerpunkt Raumfahrttechnik**

50080960	Raumfahrttechnik II Vorlesung 2 WS Di 08.15-09.45	36/01243	Häusler
	Seminarübung 2 WS Do 08.15-09.45	33/1101	Häusler und Mitarbeiter
50080962	Weltraumphysik Vorlesung 2 WS Mo 11.30-13.00	33/0131	Häusler
	Seminarübung 1 WS Mo 13.15-14.00	33/0131	Häusler
50080963	Raumfahrttechnisches Praktikum Gerätepraktikum 3 WS (in Gruppen) Di 13.30-16.30	35/1707	Häusler und Mitarbeiter
50080870	Strukturdynamik Vorlesung 2 WS Seminarübung 2 WS		Fahlbusch

Alternative aus:  
 50080501 Werkstoffe II Gudladt  
 Vorlesung 3 WS

und

50091022 Raumfahrtantriebe Kramer  
 Vorlesung 2 WS  
 Seminarübung 1 WS  
 Diese Veranstaltung findet im  
 9. Trimester statt.

**Studienschwerpunkt Leichtbaustrukturen**

50080870 Strukturodynamik Fahlbusch  
 Vorlesung 2 WS  
 Di 10.00-11.30 33/1414

Seminarübung 2 WS Fahlbusch  
 Do 10.00-11.30 33/1101 und Mitarbeiter



50080871 Leichtbau II Fahlbusch  
 Vorlesung 2 WS  
 Fr 08.15-09.45 33/0131

Seminarübung 2 WS Fahlbusch  
 Do 11.30-13.15 33/0331 und Mitarbeiter

50080501 Werkstoffe II.7 Gudladt  
 Vorlesung 4 WS  
 Mi 08.00-10.30 33/0131  
 Mi 11.00-12.00 33/0301

Alternative aus:

50080850 Luftfahrttechnik II Staudacher  
 und

50080960 Raumfahrttechnik II Häusler

## 8. Trimester - Ingenieurplanungstechnik

.....	Betriebswirtschaftslehre I (Grundlagen der Management-Lehre) Vorlesung, Seminarübung 2 WS Do 16.00-18.00 HS/siehe WOW	Wüthrich
.....	Betriebswirtschaftslehre II Vorlesung 2 WS Seminarübung 2 WS Ort und Zeit nach Vereinbarung bitte Aushänge beachten !	N.N.
70020201	Kostenrechnung Vorlesung/Übung 2 WS Di 16.00-18.00 HS siehe WOW	Bähr
70050830	Recht III (Patentrecht, Recht und Technik I) Vorlesung 2 WS Mi 10.00-12.00 Ort nach Vereinbarung	Ullrich
	Seminarübung 1 WS Ort und Zeit nach Vereinbarung	Ullrich und Mitarbeiter
50081180	Personal-Management und Personal-Führung I Vorlesung 2 WS Mi 08.00-10.00 37/1115	Färber
	Seminarübung 1 WS Ort und Zeit nach Vereinbarung	Färber, Popp
50081481	Informationsprozesse in Industrieunternehmen II Vorlesung 2 WS Seminarübung 1 WS Mo 13.30-16.00 Ort nach Vereinbarung	Katzy

Ingenieurwissenschaftliches Systemfach  
Alternative aus:

50081240	Strömungsmaschinen II	Fottner
50080850	Luftfahrttechnik II	Staudacher
50080960	Raumfahrttechnik II	Häusler

Apparatives Praktikum  
ausgewählte Versuche aus:

50081013	Wärmetechnisches Praktikum I (nur für IPT) Ort und Zeit nach Vereinbarung	Wurst
50080722	Praktikum Strömungstechnik/ Aerodynamik I	Römer
50081242	Antriebstechnisches Praktikum	Fottner
50080851	Luftfahrttechnisches Praktikum	Staudacher
50080963	Raumfahrttechnisches Praktikum	Häusler





---

Fakultät für  
Pädagogik



**Vorlesungen:**

Stand bei Redaktionsschluß.

Berichtigungen und Ergänzungen sind den Anschlägen am Schwarzen Brett im Gebäude 150 zu entnehmen.

## **Fakultät für Pädagogik**

### **Dekan:**

Universitätsprofessor Dr. Alfred *Hoffmann*  
Gebäude 150, Zimmer 1207 Tel.: 31 00 / 31 01

### **Dekanat:**

Roslinda *Hiltwein*  
Gebäude 150, Zimmer 1206, Tel.: 31 01 / 31 00, Fax: 60 04 - 39 68

### **Prodekan:**

Universitätsprofessor Dr. Dieter *Hackfort*  
Gebäude 101, Zimmer 201, Tel.: 41 80

### **Studiendekan:**

Universitätsprofessor Dr. Christian *Tarnai*  
Gebäude 33, Zimmer 1374, Tel.: 30 06

### **Praktikumsbüro:**

Gisela *Saad*  
Gebäude 150, Zimmer 1208, Tel.: 31 12

### **Fachbereichsverwaltung:**

Birgit *Czerwek-Müller*  
Gebäude 150, Zimmer 1105, Tel.: 31 83

### **Fachbereichsrat:**

Universitätsprofessor Dr. Karl-Heinz *Geißler*  
Universitätsprofessor Dr. Dieter *Hackfort*, Prodekan  
Universitätsprofessor Dr. Alfred *Hoffmann*, Dekan  
Universitätsprofessor Dr. Werner *Schefold*  
Universitätsprofessor Dr. Michael *Schmid*  
Universitätsprofessor Dr. Christian *Tarnai*, Studiendekan  
Universitätsprofessor Dr. Hans-Rolf *Vetter*  
Dipl.-Soz. Gregor *Richter*  
Dr. Andreas *Schlattmann*  
Roslinda *Hiltwein*  
Lt Dirk *Beermann*  
Lt Tobias *Jahn*  
Lt Gerrit *Lang*

---

**Vorsitzender des Prüfungsausschusses Pädagogik:**

Universitätsprofessor Dr. Jürgen *Hüther*  
Gebäude 33, Zimmer 1354, Tel.: 31 02 / 31 19

Schriftführer: Dr. Hans-Jürgen *Mechler*  
Gebäude 150, Zimmer 1203, Tel.: 31 16

**Vorsitzender des Prüfungsausschusses Sportwissenschaft:**

Universitätsprofessor Dr. Dieter *Hackfort*  
Gebäude 101, Zimmer 201, Tel.: 41 80

Schriftführer: Dr. Andreas *Schlattmann*  
Gebäude 101, Zimmer 203b, Tel.: 41 83

**EDV-Berater:** Dr. phil. Wolfgang *Salzmann*  
Gebäude 150, Zimmer 1202, Tel.: 30 96

**AVA-Berater:** Dr. phil. Bernd *Podehl*  
Gebäude 33, Zimmer 1352, Tel.: 31 04



## Universitätsprofessoren

- Ennenbach*, Wilfrid (01.07.74), Dr. phil., Dipl.-Psych., für Pädagogische Psychologie unter besonderer Berücksichtigung der Lernpsychologie  
Gebäude 150, Zimmer 1214, Tel.: 31 54  
Georgenstr. 17, 80799 München, Tel.: (0 89) 34 91 79
- Geißler*, Karlheinz (01.05.75), Dr. rer. pol., für Wirtschaftspädagogik  
Gebäude 150, Zimmer 1107, Tel.: 31 50  
Schlechinger Weg 13, 82669 München, Tel.: (0 89) 68 39 35
- Hackfort*, Dieter (01.10.91), Dr. Sportwiss., für Sportpsychologie und Sportpädagogik  
Gebäude 101, Zimmer 201, Tel.: 0 81 43  
Greifenberger Str. 8a, 82279 Eching, Tel.: (0 81 43) 88 78
- Hoffmann*, Alfred (01.03.76), Dr. phil., für Theorie der Erziehung und Sozialisation  
Gebäude 150, Zimmer 1114, Tel.: 31 10  
Erich-Giese-Str. 2, 81829 München, Tel.: (0 89) 67 17 89
- Hüther*, Jürgen (01.10.75), Dr. phil., für Medienpädagogik  
Gebäude 33, Zimmer 1354, Tel.: 31 02  
Ignaz-Günther-Str. 9, 82543 Rott am Inn, Tel.: (0 80 39) 12 38
- Kaiser*, Arnim (22.01.85), Dr. phil. habil., für Allgemeine Pädagogik unter besonderer Berücksichtigung der Theorie und der Geschichte der Pädagogik  
Gebäude 150, Zimmer 1220, Tel.: 20 81  
Voitstr. 12, 80637 München, Tel.: (0 89) 15 34 00
- Kudera*, Sabine (05.02.82), Dr. rer. pol., für Soziologie, insbesondere Soziologie der Arbeit (beurlaubt)  
Gebäude 150, Zimmer 1215, Tel.: 25 19  
Virchow-Str. 14, 85521 Ottobrunn, Tel.: (0 89) 6 09 36 99
- Müller*, Kurt R. (01.08.77), Dr. rer. pol., für Erwachsenenpädagogik  
Gebäude 150, Zimmer 1203, Tel.: 31 18  
Wallnstr. 16, 85256 Vierkirchen, Tel.: (0 81 39) 65 02
- Pelka*, Rainer B. (01.08.76), Dr. phil., für Angewandte Statistik  
Gebäude 150, Zimmer 1225, Tel.: 20 29  
St. Valentin-Weg 10, 85774 Unterföhring, Tel.: (0 89) 95 82 23 33
- Schefold*, Werner (11.09.95), Dr. rer. soe. habil., für Sozialpädagogik  
Gebäude 150, Zimmer 1110, Tel.: 31 14  
Büchnerweg 6, 85386 Eching, Tel.: (0 89) 3 19 22 51

*Schmid, Michael* (10.07.95), Dr. phil., Dr. rer. pol. habil.,  
für Allgemeine Soziologie  
Gebäude 150, Zimmer 1218, Tel.: 31 58  
Römerstädterstr. 6b, 86199 Augsburg, (0 82 1) 9 78 52

*Schneider, Klaus* (01.12.93), Dr. rer. nat., Dr. phil. habil., für Bewegungs- und  
Trainingswissenschaft  
Gebäude 101, Zimmer 210, Tel.: 41 90  
Schillerstr. 18b, 85521 Ottobrunn, Tel.: (0 89) 60 39 91

*Tarnai, Christian* (01.07.98), Dr. phil. habil., für Sozialwissenschaftliche  
Methodenlehre  
Gebäude 33, Zimmer 1374, Tel.: 30 06  
Holzwiesenstr. 24, 81737 München

*Vetter, Hans-Rolf* (01.10.97), Dr. rer. pol. habil., für Sozialpolitik und  
Organisation sozialer Dienstleistungen  
Gebäude 150, Zimmer 1216, Tel.: 39 69  
Rattersberg 11, 94234 Viechtach, Tel.: (0 99 42) 37 87

### **Professoren im Ruhestand**

*Hornstein, Walter* (01.04.76), Dr. phil., für Sozialisationsforschung und  
Sozialpädagogik  
Pippinstr. 57, 82131 Gauting, Tel.: (0 89) 8 50 21 71

**PÄD**

*Royl, Wolfgang* (01.04.76), Dr. phil., für Allgemeine Didaktik unter besonderer  
Berücksichtigung der Unterrichtswissenschaft  
Gebäude 33, Zimmer 1274, Tel.: 31 80  
Kiem-Pauli-Weg 26b, 85579 Neubiberg, Tel.: (0 89) 60 45 00

### **Vertretungsweise Wahrnehmung einer Professur**

*Maurer, Andrea* (01.02.98 - 20.03.2001), Dr. rer. pol. habil., für Soziologie,  
insbesondere Soziologie der Arbeit  
Gebäude 150, Zimmer 1104, Tel.: 28 83

### **Lehrbeauftragte**

*Giernalczyk, Thomas, Dr. phil., für Pädagogische Intervention*  
Schönstr. 73 a, 81543 München, Tel.: (0 89) 65 87 40

*Glinka, Hans-Jürgen, Dr. phil., für Sozialwissenschaftliche Grundlagen  
sozialpädagogischer Fallarbeit*  
Schlehenweg 3, 34266 Niestetal, Tel.: (05 61) 52 69 67

*Loibl, Jürgen, Prof. Dr., für Integrative Vermittlungsmodelle in den Sportspielen*  
Meisenstraße 1, 822293 Mittelstetten, Tel.: (0 82 02) 84 14

*Lorenz, Rudolf, Dr. rer.nat., für Sportmedizin: Ernährung und Gesundheit*  
Connolystr. 32, 80809 München, Tel.: (0 89) 28 92 - 44 31

*Ludwig, Joachim, Dr. phil., für Bildungsmanagement*  
Frühlingstraße 16a, 85521 Ottobrunn, Tel.: (0 89) 60 85 12 48

*Metzger, Kurt, Rechtsanwalt, für Sportrecht*  
Breslauer Str. 29, 69168 Wiesloch, Tel.: (0 62 21) 18 13 02

*Penka, Günther, Dr. med., für Leistungsphysiologie*  
Ludwig-Steubstr. 12 a, A-6341 Ebbs, Tel.: (00 43) 5 37 34 50 32

### **Unterrichtsbeauftragte**

*Schmitz, Monika, für Kompositorischer Sport I*  
Schellingstraße 56, 80799 München, Tel.: (0 89) 2 72 25 31

## Institute

### Institut für Theorie und Geschichte der Pädagogik

#### Theorie der Erziehung und Sozialisation

Universitätsprofessor      Dr. Alfred *Hoffmann*  
Gebäude 150, Zimmer 1114, Tel.: 31 10

Wiss. Mitarbeiter:          Florian *Müller*, M.A.  
Gebäude 150, Zimmer 1114, Tel.: 31 09

Sekretariat:                 Renate *Meyer*  
Gebäude 150, Zimmer 1112, Tel.: 31 15

### Allgemeine Pädagogik unter besonderer Berücksichtigung der Theorie und der Geschichte der Pädagogik

Universitätsprofessor      Dr. phil. Arnim *Kaiser*  
Gebäude 150, Zimmer 1221, Tel.: 20 81

Wiss. Mitarbeiterin:        Dr. phil. Christiane *Hof*  
Gebäude 150, Zimmer 1221, Tel.: 20 54

Sekretariat:                 Christina *Strauß*  
Gebäude 150, Zimmer 1219, Tel.: 20 50



### Institut für Pädagogische Praxis und Erziehungswissenschaftliche Forschung

#### Wirtschaftspädagogik

Universitätsprofessor      Dr. Karlheinz A. *Geißler*  
Gebäude 150, Zimmer 1107, Tel.: 31 50

Wiss. Mitarbeiter:          Dipl.-Päd. Olaf *Geramanis*  
Gebäude 150, Zimmer 1106, Tel.: 31 56

Wiss. Mitarbeiterin:        Astrid *Klingl*, M.A.  
Gebäude 150, Zimmer 1106, Tel.: 31 56

Sekretariat: Christine *Kern*  
Gebäude 150, Zimmer 1112, Tel.: 31 49

### **Medienpädagogik**

Universitätsprofessor Dr. Jürgen *Hüther*  
Gebäude 33, Zimmer 1354, Tel.: 31 02

Wiss. Mitarbeiter: Dr. Bernd *Podehl*  
Gebäude 33, Zimmer 1352, Tel.: 31 04

Sekretariat: Christine *Lachhammer*  
Gebäude 33, Zimmer 1353, Tel.: 22 10

### **Erwachsenenpädagogik**

Universitätsprofessor Dr. Kurt R. *Müller*  
Gebäude 150, Zimmer 1203, Tel.: 31 18

Wiss. Mitarbeiter: Dr. Hans-Jürgen *Mechler*  
Gebäude 150, Zimmer 1203, Tel.: 31 16

Sekretariat: Renate *Meyer*  
Gebäude 150, Zimmer 1112, Tel.: 31 15

### **Sozialpädagogik**

Universitätsprofessor Dr. Werner *Schefold*  
Gebäude 150, Zimmer 1110, Tel.: 31 14

Wiss. Mitarbeiterin: Dipl.-Päd. Christa *Neuberger*  
Gebäude 150, Zimmer 1109, Tel.: 31 17

Dipl.-Päd. Friederike *Tilemann*  
Gebäude 150, Zimmer 1109, Tel.: 23 78

Sekretariat: Renate *Meyer*  
Gebäude 150, Zimmer 1109, Tel.: 23 78

---

## **Institut für Psychologie und Empirische Pädagogik**

### **Pädagogische Psychologie unter besonderer Berücksichtigung der Lernpsychologie**

Universitätsprofessor      Dr. Wilfrid *Ennenbach*  
Gebäude 150, Zimmer 1214, Tel.: 31 54

Wiss. Mitarbeiter:        N.N.  
Gebäude 150, Zimmer 1213, Tel.: 31 57

Sekretariat:              Frauke *Stammler*  
Gebäude 150, Zimmer 1213, 31 47

### **Angewandte Statistik**

Universitätsprofessor      Dr. Rainer B. *Pelka*  
Gebäude 150, Zimmer 1225, Tel.: 20 29 / 31 01

Wiss. Mitarbeiter:        WOR Dr. Dr. Kurt *Ulbricht*,  
Gebäude 150, Zimmer 1224, Tel.: 23 82

Sekretariat:              Frauke *Stammler*  
Gebäude 150, Zimmer 1213, Tel.: 31 47



## **Institut für Soziologie und Gesellschaftspolitik**

### **Soziologie, insbesondere Soziologie der Arbeit**

Universitätsprofessorin      Dr. Sabine *Kudera* (beurlaubt)

Vertretung:                PD Dr. Andrea *Maurer*  
Gebäude 150, Zimmer 1104, Tel.: 28 83

Wiss. Mitarbeiterin:        Rosa Maria *Kronseder*  
Gebäude 150, Zimmer 1219, Tel.: 31 57

Sekretariat:                Helga *Loos*  
Gebäude 150, Zimmer 1219, Tel.: 31 59

### **Allgemeine Soziologie**

Universitätsprofessor      Dr. Dr. Michael *Schmid*  
Gebäude 150, Zimmer 1218, Tel.: 31 58

Wiss. Mitarbeiterin:      Dr. phil. Margit *Wehrich*  
Gebäude 150, Zimmer 1217, Tel.: 28 93

Sekretariat:                Helga *Loos*  
Gebäude 150, Zimmer 1219, Tel.: 31 59

### **Sozialpolitik und Organisation Sozialer Dienstleistungen**

Universitätsprofessor      Dr. Hans-Rolf *Vetter*  
Gebäude 150, Zimmer 1216, Tel.: 39 69

Wiss. Mitarbeiter:        Dipl.-Soz. Gregor *Richter*  
Gebäude 150, Zimmer 1217, Tel.: 20 67

Sekretariat:                Roslinda Hiltwein  
Gebäude 150, Zimmer 1206, Tel.: 31 01

### **Sozialwissenschaftliche Methodenlehre**

Universitätsprofessor      Prof. Dr. Christian *Tarnai*  
Gebäude 33, Zimmer 1374, Tel.: 30 06

Wiss. Mitarbeiter:        Peter *Schmolck*, M.A.  
Gebäude 33, Zimmer 1373, Tel.: 20 56

Sekretariat:                Gisela *Saad*  
Gebäude 33, Zimmer 1371, Tel.: 20 58

### **Institut für Sportwissenschaft und Sport**

Sekretariat:                Renate *Müller*  
Gebäude 101, Zimmer 203, Tel.: 41 82

Labor:                        Rainer *Lucas*, Technischer Angestellter  
Gebäude 101, Zimmer 218, Tel.: 41 97

---

### **Sportpsychologie und Sportpädagogik**

- Universitätsprofessor      Dr. Dieter *Hackfort*  
Gebäude 101, Zimmer 201, Tel.: 41 80
- Wiss. Mitarbeiter          AOR Dr. phil. Andreas *Schlattmann*  
Gebäude 101, Zimmer 203a, Tel.: 41 83
- N.N.  
Gebäude 101, Zimmer 215, Tel.: 41 95
- Sekretariat:                Rosina *Sitter*  
Gebäude 101, Zimmer 202, Tel.: 41 81
- Sportlehrer:                Dipl.-Sportlehrer Andreas *Born*  
Gebäude 101, Zimmer 204, Tel.: 41 84
- Dipl.-Sportwiss. Ralf *Kriegel*  
Gebäude 101, Zimmer 204, Tel.: 41 84
- Dipl.-Sportlehrer Rudi *Hoffmann*  
Gebäude 101, Zimmer 206, Tel.: 41 86
- Johannes *Roschinsky*, M. A.  
Gebäude 101, Zimmer 205, Tel.: 41 85
- Dipl.-Sportlehrer Hans Bernd *Übbing*  
Gebäude 101, Zimmer 214, Tel.: 41 94

The logo consists of the letters 'PÄD' in a white, bold, sans-serif font, centered within a solid black square.

### **Bewegungs- und Trainingswissenschaft**

- Universitätsprofessor      Dr. Klaus *Schneider*  
Gebäude 101, Zimmer 210, Tel.: 41 90

## **Lehrveranstaltungen Studiengang Pädagogik**

**Anmerkung:** Alle Lehrveranstaltungen werden, insofern nicht besonders vermerkt, im Geb. 150 und im Geb. 33 abgehalten.

### **ALLGEMEINE ERZIEHUNGSWISSENSCHAFT**

K = Kernstudium (Pflichtveranstaltung)

#### **2. Trimester**

##### **Geschichte der Pädagogik (K)**

60020101      Geschichte der Pädagogik I                      Kaiser  
Vorlesung 2 WS  
Mo 16.00-18.00, HS 33/3101

60020102      Geschichte der Pädagogik II                      Hof  
Vorlesung/Seminar 2 WS  
Di 14.30-16.00, HS 33/2116

##### **Erziehungs- und Sozialisationstheorien I (K)**

60020103      Pädagogische Ideen und Bestrebungen              Hoffmann  
in der Zeit von 1900 bis 1960  
Vorlesung/Seminar 2 WS  
Di 08.30-10.00, HS 33/0101

#### **5. Trimester**

##### **Paradigmen und Methoden der Erziehungswissenschaft (K)**

60050101      Technologie, angewandte Wissenschaft              Hoffmann  
oder Handlungswissenschaft?  
Fragen an die Pädagogik  
Vorlesung/Seminar 2 WS  
Do 14.30-16.00, HS 150/1116

### **Wahlpflichtveranstaltungen Allgemeine Erziehungswissenschaft**

60050102	Vom Sinn und Unsinn der Hochschuldidaktik Vorlesung/Seminar 2 WS Do 13.00-14.30, HS 150/1116	Hoffmann/ Müller
60050103	Bildung und Gesellschaft Seminar 2 WS Di 10.30-12.00, HS 150/1116	Kaiser

### **8. Trimester**

#### **Wahlpflichtveranstaltungen Allgemeine Erziehungswissenschaft (WP)**

60080101	Leistung und Probleme qualitativer Sozialforschung Seminar 2 WS Di 13.00-14.30, HS 150/1116	Kaiser
60080102	Gegenwärtige Strömungen der Hochschulpolitik Seminar 2 WS Di 14.30-16.00, HS 150/1116	Hoffmann

**PÄD**

### **SPEZIELLE ERZIEHUNGSWISSENSCHAFT**

#### **Studienrichtung Berufs- und Erwachsenenpädagogik**

### **2. Trimester**

60020204	Praktikumsvorbereitung Kolloquium 1 WS Mi 09.30-12.00, HS 150/1205	Geißler/Mechler
----------	--	-----------------

### **5. Trimester**

60050202	Theorien und Forschungsstrategien der Berufs- und Erwachsenenpädagogik Vorlesung/Übung 2 WS Di 13.00-14.30, HS 150/1204	Geißler/ Geramanis/ Mechler
----------	--	-----------------------------------

60050203	Geschichte der Berufs- und Erwachsenenbildung Vorlesung/Übung 2 WS Mo 09.00-10.30, HS 150/1205	Geißler/Mechler
60050204	Vorbereitung Projektpraktikum (1. Teil) Kolloquium, 1 WS Di 18.30-20.00, HS 150/1204	Geißler/ Geramanis

### 8. Trimester

60080203	Ergebnisse berufs- und erwachsenen- pädagogischer Forschung Seminar 2 WS Di 09.00-10.30, HS 150/1204	Geißler/ Geramanis
60080204	Berufs- und Erwachsenenbildung in institutionellen Kontexten (Betriebspädagogik) Seminar 2 WS Mo 10.30-12.00, HS 150/1116	Geißler/ Geramanis
60080205	Gestaltung und Evaluation von Bildungsprozessen Seminar 2 WS nach Vereinbarung	Ludwig

## SPEZIELLE ERZIEHUNGSWISSENSCHAFT

### Studienrichtung Sozialpädagogik/Sozialpolitik

#### 2. Trimester

60020205	Sozialpädagogisches Denken Vorlesung 1 WS Mi 10.00-11.00, HS 150/1204	Schefold
----------	---	----------

#### 5. Trimester

60050205	Soziale Probleme und individuelle Problemlagen als Gegenstand sozial- pädagogischen Handelns Seminar 2 WS Di 14.30-16.00, HS 150/1204	Schefold
----------	---	----------

60050206	Methoden und Arbeitsformen sozialpädagogischen Handelns I Seminar 2 WS Mo 10.00-12.00, HS 150/1204	Schefold/ Neuberger/ Tilemann
60050207	Soziale Dienstleistungsproduktion in Deutschland: Strukturen Organisation, Finanzierung Seminar 2 WS Mo 08.30-10.00, HS 150/1204	Vetter/Richter

### 8. Trimester

60080206	Reflexionsformen sozialpädagogischer Praxis Seminar 2 WS Di 10.30-12.00, HS 150/1204	Schefold
60080407	Primärsysteme und soziale Konstellation 2 Seminar WS Mo 10.30-12.00, HS 150/1205	Vetter
60080408	Projektseminar zu (a) ausgewählten Fragestellungen vergleichender Sozialpolitik und (b) des Kommunalen Sozialstaats Seminar 2 WS nach Vereinbarung	Vetter



## WAHLPFLICHTFACH MEDIENPÄDAGOGIK

### 5. Trimester

60050208	Geschichte und Konzeptionen der Medienpädagogik I Vorlesung/Seminar 2 WS Mi 11.00-12.30, Studio 33/1401	Hüther
60050209	Multimediatechnik für Medienpädagogen Seminar 1 WS Fr 11.00-11.45, Studio 33/1401	Hüther/Podehl
60050210	Übungen zur Multimediaentwicklung Übung 1 TWS Fr 12.00-12.45, Studio 33/1401	Hüther/Podehl

### 8. Trimester

60080209	Geschichte und Konzeption der Medienpädagogik II Vorlesung/Seminar 2 WS Di 16.00-17.30, Studio 33 /1401	Hüther
60080210	Aktive Medienarbeit: Video III Seminar 2 WS (14tägig) Mi 08.30-11.30, Studio 33/1401	Hüther
60080211	Aktive Medienarbeit: Multimedia/Internet III Seminar 2 WS (14tägig) Mi 08.30-11.30, Studio 33/1401	Hüther/Podehl

### WAHLPFLICHTFACH ORGANISATIONS- UND PERSONALENTWICKLUNG

#### 5. Trimester

60050411	Einführung in die Organisationssoziologie Maurer Vorlesung 2 WS Mi 09.00-10.30, HS 150/1116	
60050412	Einführung in die Organisationssoziologie I Übung 2 WS Mi 10.30-12.00, HS 150/1116 (+1115)	Maurer/ Kronseder

#### 8. Trimester

60080412	Organisationssoziologie II Seminar 2 WS Di 16.00-17.30, HS 150/1204	Maurer/ Kronseder
----------	---	----------------------

### STATISTIK UND METHODEN ERZIEHUNGS- UND SOZIALWISSENSCHAFTLICHER FORSCHUNG

#### 2. Trimester

60020406	Einführung in die Methoden der empirischen Sozialforschung Vorlesung 2 WS Mo 08.30-10.00, HS 36/0231	Tarnai
----------	--	--------

60020407	Einführung in die Methoden der empirischen Sozialforschung Übung 2 WS (Gruppe 1) Mo 12.30-14.00, HS 33/2431	Tarnai
60020408	Einführung in die Methoden der empirischen Sozialforschung Übung 2 WS (Gruppe 2) Mo 14.30-16.00, HS 33/2431	Tarnai
60020409	Einführung in die Methoden der empirischen Sozialforschung Übung 2 WS, (Gruppe 3) Mo 12.30-14.00, HS 33/2422	Tarnai/Schmolck
60020410	Einführung in die Methoden der empirischen Sozialforschung Übung 2 WS, (Gruppe 4) Mo 14.30-16.00, HS 33/2422	Tarnai/Schmolck

### 5. Trimester

60050313	Statistik II Vorlesung 2 WS Mo 14.00-15.30, HS 150/1204	Pelka
60050314	Statistik II Seminar 2 WS Mo 15.30-17.00, HS 150/1204	Pelka



### 8. Trimester

60080313	Statistik am PC I Seminar 2 WS Mo 14.00-15.30, 46/PC Pool I (0201)	Pelka/Ulbricht
60080314	Ausgewählte Forschungsfragen Oberseminar 2 WS Mo 18.00-19.30, HS 150/1204	Pelka
60080215	EDV für Pädagogen I Seminar 2 WS Mo 18.30-20.00, HS 150/1205	Hoffmann/ Salzmann

---

## NEBENFACH PSYCHOLOGIE

### 2. Trimester

60020311 Grundbegriffe der Psychologie:  
Lernen I  
Seminar 2 WS  
Do 10.30-12.00, HS 33/0431 Ennenbach

60020512 Entwicklungspsychologie  
Seminar 2 WS  
Do 18.00-19.30, HS 33/3131 Hackfort

### 5. Trimester

60050315 Grundbegriffe der Psychologie:  
Denken  
Seminar 2 WS  
Fr 10.30-12.00, HS 150/1116 Ennenbach

### 8. Trimester

60080316 Unterrichtspsychologie II  
Seminar 2 WS  
Do 16.00-17.30, HS 150/1116 Ennenbach

## NEBENFACH SOZIOLOGIE

### 2. Trimester

60020413 Einführung in die Soziologie II:  
Soziale Prozesse  
Vorlesung, 2 WS  
Fr 10.30-12.00, HS 33/3131 Schmid

60020414 Einführung in die Soziologie II:  
Soziale Prozesse  
Übung 2 WS  
Do 16.00-17.30, HS 150/1205 Schmid/  
Wehrich

## 5. Trimester

60050416 Probleme der Institutionenbildung II  
Seminar 2 WS  
Fr 10.30-12.00, HS 150/1205  
Wehrich

## 8. Trimester

60080417 Empirische Prozeßanalysen III  
Seminar 2 WS  
Do 10.30-12.00, HS 150/1205  
Schmid/Wehrich

60080418 Schwerpunkte gegenwärtiger soziolo-  
gischer Theoriediskussion  
Seminar 2 WS  
Termin nach Vereinbarung  
Schmid/Wehrich

## Trimesterübergreifende Veranstaltungen für das 2., 5. und 8. Trimester

60000401 Forschungskolloquium  
Kolloquium 2 WS  
Do 18.00-20.00, HS 150/1116  
Maurer/Schmid/  
Tarnai/Vetter /  
Kroneder/Richter/  
Schmolck/  
Wehrich/Bonß/  
Collmer/Jakob



## Lehrveranstaltungen Studiengang Sportwissenschaft

**Anmerkung:** Alle Lehrveranstaltungen werden, sofern nicht besonders  
vermerkt, im Geb. 150 und im Geb. 33 abgehalten.

### ALLGEMEINE ERZIEHUNGSWISSENSCHAFT

K = Kernstudium (Pflichtveranstaltung)

## 2. Trimester

### Geschichte der Pädagogik I (K)

60020101 Geschichte der Pädagogik I  
Vorlesung 2 WS  
Mo 16.00-18.00, HS 33/3101  
Kaiser

### **Erziehungs- und Sozialisationstheorien I (K)**

60020103 Pädagogische Ideen und Bestrebungen Hoffmann  
in der Zeit von 1900 bis 1960  
Vorlesung/Seminar 2 WS  
Di 08.30, HS 33/0101

### **NEBENFACH PSYCHOLOGIE**

#### **2. Trimester**

60020311 Grundbegriffe der Psychologie: Ennenbach  
Lernen I  
Seminar 2 WS  
Do 10.30-12.00, HS 33/0431

60020512 Entwicklungspsychologie Hackfort  
Seminar 2 WS  
Do 18.00-19.30, HS 33/3131

### **STATISTIK UND METHODEN ERZIEHUNGS- UND SOZIALWISSENSCHAFTLICHER FORSCHUNG**

#### **2. Trimester**

60020406 Einführung in die Methoden der Tarnai  
empirischen Sozialforschung  
Vorlesung 2 WS  
Mo 08.30-10.00 HS 33/Audi Max

60020409 Einführung in die Methoden der Tarnai/Schmolck  
empirischen Sozialforschung  
Übung 2 WS, (Gruppe 3)  
Mo 12.30-14.00, HS 33/2422

## Lehrveranstaltungen Studiengang Sportwissenschaft

**Anmerkung:** Alle Lehrveranstaltungen werden, sofern nicht besonders vermerkt, im Geb. 150 und im Geb. 33 abgehalten.

### ALLGEMEINE ERZIEHUNGSWISSENSCHAFT

K = Kernstudium (Pflichtveranstaltung)

### Sportwissenschaft

#### 2. Trimester

60020530	Entwicklungspsychologie Seminar 2 WS Do 17.45-19.15	Hackfort
60020531	Funktionelle Anatomie Vorlesung 2 WS Do 12.30-14.00, HS 101/101	Penka
60020532	Theorien der Bewegungskoordination Seminar 2 WS Di 11.30-13.00, HS 101/213	Schneider/Stolpe
60020533	Volleyball II (Gruppe 1) Übung 2 WS Di 15.00-16.30, Sporthalle II	Übbing
60020534	Volleyball II (Gruppe 2) Übung 2 WS nach Vereinbarung, Sporthalle II	Übbing
60020535	Tennis I (Gruppe 1) Übung 2 WS Di 08.00-9.30, Keferloh	Übbing
60020536	Tennis I (Gruppe 2) Übung 2 WS nach Vereinbarung, Keferloh	Übbing
60020537	Badminton II (Gruppe 1) Übung 2 WS Mi 10.00-11.30, Sporthalle I	Übbing



60020538	Badminton II (Gruppe 2) Übung 2 WS nach Vereinbarung	Übbing
60020539	Tischtennis I u. II (Gruppe 1) Übung 2 WS Mo 10.30-12.00, Mi 11.30-13.30, Sporthalle II	Roschinsky
60020540	Tischtennis I u. II (Gruppe 2) Übung 2 WS nach Vereinbarung, Sporthalle II	Roschinsky
60020541	Gerätturnen II (Gruppe 1) Übung 2 WS Fr 08.30-10.00, Sporthalle II	Steinfatt
60020542	Gerätturnen II (Gruppe 2) Übung 2 WS nach Vereinbarung, Sporthalle II	Steinfatt
60020543	Leichtathletik I (Gruppe 1) Übung 2 WS Do 14.15-15.45, Sporthalle I	Übbing
60020544	Leichtathletik I (Gruppe 2) Übung 2 WS nach Vereinbarung, Sporthalle I	Übbing
60020545	Gymnastik I (Gruppe 1) Übung 2 WS Di 16.45-18.15, Sporthalle I	Schmitz
60020546	Gymnastik I (Gruppe 2) Übung 2 WS nach Vereinbarung, Sporthalle I	Schmitz
60020547	Schwimmen II (Gruppe 1) Übung 2 WS Mo 14.15-15.45, Schwimmhalle	Kriegel
60020548	Schwimmen II (Gruppe 2) Übung 2 WS nach Vereinbarung, Schwimmhalle	Kriegel

60020549	Integrative Vermittlungsmodelle in den Sportspielen / Basketball II (Gruppe 1) Seminar/Übung 2 WS Do 16.00-17.30, Sporthalle II	Loibl
60020550	Integrative Vermittlungsmodelle in den Sportspielen / Basketball II (Gruppe 2) Seminar/Übung 2 WS nach Vereinbarung, Sporthalle II	Loibl
60020551	Squash II (Gruppe 1) Übung 2 WS Fr 10.30-12.00, Squashhouse	Hoffmann
60020552	Squash II (Gruppe 2) Übung 2 WS nach Vereinbarung, Squashhouse	Hoffmann
60020553	Winterexkursion 02.03.-09.03.01, Sonthofen	Hoffmann/ Roschinsky
60020554	Fachdidaktik der Individualsportarten Seminar 2 WS nach Vereinbarung, HS 101/213	Born/Hoffmann/ Roschinsky/ Steinfatt/Übbing/ Kriegel
60020555	Fachdidaktik der Mannschaftssportarten Seminar 2 WS nach Vereinbarung, HS 101/213	Born/Hoffmann/ Roschinsky/ Übbing/Kriegel
<b>5. Trimester</b>		
60050530	Trainingsplanung Seminar 2 WS Fr 08.00-10.00, HS 101/213	N.N.
60050531	Sportrecht Vorlesung 2 WS Fr 12.30-14.00, HS 101/213	Metzger
60050532	Experimentalpraktikum Übung 2 WS Di 12.15-13.45, HS 101/101	Hackfort/ Schlattmann



60050533	Experimentalpraktikum Übung 2 WS nach Vereinbarung, HS 101/101 / Labor	Schneider/Stolpe
60050534	Lehrpraxis I Übung 2 WS nach Vereinbarung, HS 101/213	Born/Hoffmann/ Roschinsky/ Übbing/Kriegel
60050535	Mod. Fünfkampf/Fechten (Gruppe 1) Übung 2 WS Mo 18.00-19.30, Sporthalle I	Übbing/Aust
60050536	Mod. Fünfkampf/Fechten (Gruppe 2) Übung 2 WS nach Vereinbarung, Sporthalle I	Übbing/Aust
60050537	Natursport: Langlauf I (Gruppe 1) Übung 2 WS Mo 08.00-18.00, Ort nach Schneelage	Hoffmann/ Werner
60050538	Natursport: Langlauf I (Gruppe 2) Übung 2 WS nach Vereinbarung, Ort nach Schneelage	Hoffmann/ Werner
60050539	Tauchen I (Gruppe 1) Übung 2 WS Di 14.00-15.30, Schwimmhalle	Hoffmann
60050540	Tauchen I (Gruppe 2) Übung 2 WS nach Vereinbarung, Schwimmhalle	Hoffmann
60050541	Tennis I (Gruppe 1) Übung 2 WS Di 08.00-9.30, Keferloh	Übbing
60050542	Tennis I (Gruppe 2) Übung 2 WS nach Vereinbarung, Keferloh	Übbing
60050543	Sportspiel (Gruppe 1) Übung 2 WS Di 10.15-11.45, HS 101/213, Sporthalle II	Roschinsky/ Übbing

60050544	Sportspiel (Gruppe 2) Übung 2 WS nach Vereinbarung, HS 101/213, Sporthalle II	Roschinsky/ Übbing
60050545	Ski alpin I (Gruppe 1) Übung 2 WS Mo 07.30-18.00, Ort nach Schneelage	Hoffmann
60050546	Ski alpin (Gruppe 2) Übung 2 WS nach Vereinbarung, Ort nach Schneelage	Hoffmann
60050547	Vorbereitung Schwerpunktbezogene Sportpraxis Übung 2 WS nach Vereinbarung	Born/Hoffmann/ Roschinsky/ Übbing/Kriegel
60050548	Sportpädagogische Tätigkeitsfelder Seminar 2 WS Do 10.00-11.30, HS 101/213	Hackfort/ Schlattmann
60050549	Unterrichtsbeobachtung und -analyse Seminar 2 WS Do 11.45-13.15, HS 101/213	Hackfort/ Born/Kriegel

**PÄD**

#### 8. Trimester

60080530	Unterrichtspsychologie II Seminar 2 WS Do 16.00-17.30	Ennenbach
60080531	Ernährung und Gesundheit Vorlesung 2 WS Do 08.00-10.00, HS 101/213	Lorenz
60080532	Experimentalpraktikum Übung 2 WS Di 12.15-13.45, HS 101/101	Hackfort/ Schlattmann
60080533	Experimentalpraktikum Übung 2 WS nach Vereinbarung, HS 101/101 / Labor	Schneider/Stolpe
60080534	Sportwissenschaftliche Projekte Seminar 2 WS Do 14.00-15.30, HS 101/213	Hackfort/ Schlattmann

60080535	Sportwissenschaftliche Projekte Seminar 2 WS Do 14.00-15.30, HS 101/101	Schneider/Stolpe
60080536	Lehrpraxis I Übung 2 WS nach Vereinbarung, HS 101/213	Born/Hoffmann/ Roschinsky/ Übbing/Kriegel
60080537	Lehrpraxis II Übung 2 WS nach Vereinbarung, HS 101/213	Born/Hoffmann/ Roschinsky/ Übbing/Kriegel
60080538	Natursport: Langlauf II (Gruppe 1) Übung 2 WS Mo 08.00-18.00, Ort nach Schneelage	Hoffmann
60080539	Natursport: Langlauf II (Gruppe 2) Übung 2 WS nach Vereinbarung, Ort nach Schneelage	Hoffmann
60080540	Tauchen I (Gruppe 1) Übung 2 WS Di 14.00-15.30, Schwimmhalle	Hoffmann
60080541	Tauchen I (Gruppe 2) Übung 2 WS nach Vereinbarung, Schwimmhalle	Hoffmann
60080542	Vorbereitung Schwerpunktbezogene Sportpraxis Übung 2 WS nach Vereinbarung	Born/Hoffmann/ Roschinsky/ Übbing/Kriegel
60080543	Skialpin II (Gruppe 1) Übung 2 WS nach Vereinbarung, Ort nach Schneelage	Hoffmann
60080544	Skialpin II (Gruppe 2) Übung 2 WS nach Vereinbarung, Ort nach Schneelage	Hoffmann

---

Fakultät für  
Sozialwissenschaften

**SOWI**

**Lehrveranstaltungen:**

Stand bei Redaktionsschluß.

Berichtigungen und Ergänzungen sind den Anschlägen an den Schwarzen Brettern zu entnehmen.

## **Fakultät für Sozialwissenschaften**

### **Dekan:**

Universitätsprofessorin Dr. rer. Walburga von Zameck  
Gebäude 33, Zimmer 3126, Tel.: 60 04 - 39 00 / 39 01, Fax: 60 04 - 28 41

Wiss. Ass. N.N.

Gebäude 33, Zimmer 0372, Tel.: 60 04 - 31 11

### **Vorzimmer:**

Penni *Grigat*

Gebäude 33, Zimmer 3128, Tel.: 60 04 - 39 01, Fax: 60 04 - 28 41

Verena *Zimmermann*, M. A.

Gebäude 33, Zimmer 3121, Tel.: 60 04 - 26 65

### **Prodekan:**

Universitätsprofessor Dr. rer.soc. Dr. phil.habil Gottfried *Küenzlen*

Gebäude 33, Zimmer 2374, Tel.: 60 04 - 31 25

### **Studiendekan:**

Universitätsprofessor Dr. jur.habil Rupert *Stettner*

Gebäude 33, Zimmer 3320, Tel.: 60 04 - 38 64

### **Fachbereichsverwaltung:**

Birgit *Czerwek-Müller*

Gebäude 150, Zimmer 1208, Tel.: 60 04 - 31 83

### **Fachbereichsrat:**

Univ.-Prof. Dr. soz. wiss. Wolfgang *Bonß*

Univ.-Prof. Dr. phil. Bernd *Köhler*

Univ.-Prof. Dr. rer. soc. Dr. phil. habil. Gottfried *Küenzlen*

Univ.-Prof'in Dr. phil. Ursula *Münch*

Univ.-Prof. Dr. phil. Dietmar *Schössler*

Univ.-Prof. Dr. jur. Rupert M. *Stettner*

Univ.-Prof'in Dr. rer. pol. Walburga von *Zameck*

WM Dr. phil. Sabine *Collmer*

Wiss. Ass. Dr. rer. soc. Ralf *Walkenhaus*

Sebastian *Hergott*

Daniel *Gross*

Marian *Gordzielik*

Penni *Grigat*

---

### **Ausschüsse der Fakultät und deren Vorsitzende:**

Prüfungsausschuß: Univ.-Prof'in Dr. rer. pol. Walburga *von Zameck*  
Studiengangsausschuß: Univ.-Prof. Dr. soz. wiss. Wolfgang *Bonß*  
EGA-Kommission: Univ.-Prof. Dr. phil. Bernd *Weidenmann*

### **Beauftragte der Fakultät:**

Prüfungsbeauftragte: Dr. theol. Irmgard *Böhm*, AkR'in  
Gerätebeauftragter: Univ.-Prof. Dr. phil. Bernd *Köhler*  
GA-Beauftragter: Univ.-Prof. Dr. theol. Hans Jürgen *Brandt*  
Dr. phil. Konrad *Zillober*, WOR  
TA-Beauftragter: Univ.-Prof. Dr. rer. nat. Ivo *Schneider*  
Beauftragter für das Lehrangebot: Dr. phil. Konrad *Zillober*, WOR  
Praktikumsbeauftragte: Univ.-Prof in Dr. phil. Ursula *Münch*

### **Studienberater**

Univ.-Prof. Dr. phil. Rainer *Elkar*

**SOWI**

## Universitärer Studiengang Staats- und Sozialwissenschaften

### Studienablauf

Der Studiengang „Staats- und Sozialwissenschaften“ besteht aus dem staats- und sozialwissenschaftlichen Fachstudium sowie den erziehungswissenschaftlichen und technikwissenschaftlichen Anteilen des Studiums. Das Studium gliedert sich in ein dreitrimestriges Grund- und ein sechstrimestriges Hauptstudium. Das Grundstudium wird mit der Diplomvorprüfung (DVP), das Hauptstudium mit der Diplomprüfung (DP) abgeschlossen. Im ersten Studienjahr werden die erziehungswissenschaftlichen, im zweiten und dritten Studienjahr die technikwissenschaftlichen Lehrinhalte angeboten.

### Studieninhalte

Das *Grundstudium* besteht aus einem für alle Studenten verbindlichen Pflichtangebot, nämlich

- dem Kernbereich, welcher die Disziplinen Politikwissenschaft, Geschichte und Öffentliches Recht mit Verwaltungswissenschaft umfaßt und integriert;
- dem Nebenfach Volkswirtschaftslehre;
- der Methodenausbildung, die sich auf Mathematik für Sozialwissenschaftler, Statistik, Methoden der Empirischen Sozialforschung (ESF) und Wissenschaftslehre erstreckt;
- den erziehungswissenschaftlichen Anteilen (EA) der „Erziehungswissenschaftlichen und technikwissenschaftlichen Anteile des Studiums“ (ETA).

Das *Hauptstudium* besteht aus

- dem Schwerpunktbereich des Hauptfaches, das der Student alternativ aus den Fächern Politikwissenschaft oder Geschichte oder Öffentliches Recht mit Verwaltungswissenschaft wählt;
- den beiden Nebenfächern Volkswirtschaftslehre und Soziologie;
- einem Wahlpflichtfach (Psychologie oder Ethik);
- Wissenschaftslehre sowie
- den technikwissenschaftlichen Anteilen (TA) der „Erziehungswissenschaftlichen und technikwissenschaftlichen Anteile des Studiums“ (ETA).

Den Schwerpunktbereich des Hauptstudiums und das Wahlpflichtfach wählt der Student am Beginn des 4. Trimesters.

## Universitätsprofessoren

*Bonß*, Wolfgang (21.12.95), Dr. soz. wiss. habil., für Allgemeine Soziologie  
Gebäude 33, Zimmer 3152, Tel.: (0 89) 60 04 - 20 47, Fax: (0 89) 60 04 - 31 38

*Brandt*, Hans Jürgen (12.03.80), Dr. theol. habil., für Katholische Theologie unter besonderer Berücksichtigung der Christlichen Gesellschaftslehre  
Gebäude 33, Zimmer 2372, Tel.: (0 89) 60 04 - 31 31 / 30 48,  
Fax: 60 04 - 38 99

*Demel*, Walter (18.12.89), Dr. phil. habil., für Geschichte der Frühen Neuzeit  
Gebäude 33, Zimmer 3112, Tel.: (0 89) 60 04 - 30 68

*Elkar*, Rainer S. (01.04.98), Dr. phil. habil., für Wirtschafts- und Sozialgeschichte  
Gebäude 33, Zimmer 3134, Tel.: (0 89) 60 04 - 36 18

*Jüttner*, Egon (01.11.76), Dr. phil., für Pädagogische Propädeutik  
Gebäude 33, Zimmer 2314, Tel.: (0 89) 60 04 - 31 22

*Köhler*, Bernd (27.02.81), Dr. phil. habil., für Sozialpsychologie  
Gebäude 33, Zimmer 2351, Tel.: (0 89) 60 04 - 20 39

*Krapp*, Andreas (25.04.80), Dr. phil. habil., für Erziehungswissenschaft und Pädagogische Psychologie  
Gebäude 33, Zimmer 2315, Tel.: (0 89) 60 04 - 31 28

*Küenzlen*, Gottfried (01.02.95), Dr. rer. soc. Dr. phil. habil., für Evangelische Theologie unter besonderer Berücksichtigung der Sozialethik  
Gebäude 33, Zimmer 2374, Tel.: (0 89) 60 04 - 31 25 / 30 48, Fax: 41 15

**SOWI**

*Münch*, Ursula (01.09.99), Dr. phil.habil., für Politikwissenschaft unter besonderer Berücksichtigung der Innenpolitik und der Vergleichenden Regierungslehre  
Gebäude 33, Zimmer 2412, Tel.: (0 89) 60 04 - 30 02

*Niehuss*, Merith (18.06.96), Dr. phil. habil., für Neuere Geschichte  
Gebäude 33, Zimmer 3118, Tel.: (0 89) 60 04 - 20 46

*Schneider*, Ivo (20.09.95), Dr. rer. nat. habil., für Wissenschaftsgeschichte  
Gebäude 35, Zimmer 2358, Tel.: (0 89) 60 04 - 33 42

*Schössler*, Dietmar (01.10.92), Dr. phil. habil., für Politikwissenschaft unter besonderer Berücksichtigung der Sicherheitspolitik  
Gebäude 33, Zimmer 3369, Tel.: (0 89) 60 04 - 20 45

*Schwarz, Jürgen* (01.05.75), Dr. phil., für Internationale Politik  
Gebäude 33, Zimmer 3374, Tel.: (0 89) 60 04 - 20 44

*Steinkamm, Armin A.* (01.10.73), Dr. jur. utr., Dipl. sc. pol., Univ., für Öffentliches Recht unter besonderer Berücksichtigung des Völkerrechts  
Gebäude 36, Zimmer 1161, Tel.: (0 89) 60 04 - 42 63 / 42 61 / 42 62  
Fax: (0 89) 60 04 - 42 36; Privat: (0 89) 6 42 21 45 (Fax)

*Stettner, Rupert Matthäus* (01.07.95), Dr. jur. habil., für Öffentliches Recht  
Gebäude 33, Zimmer 3320, Tel.: (0 89) 60 04 - 38 64, Fax (0 89) 60 04 - 44 58

*Voigt, Rüdiger* (03.08.90), Dr. jur., für Verwaltungswissenschaft  
Gebäude 33, Zimmer 2419, Tel.: (0 89) 60 04 - 23 80

*Weidenmann, Bernd* (01.10.91), Dr. phil. habil., für Pädagogische Psychologie  
Gebäude 33, Zimmer 2322, Tel.: (0 89) 60 04 - 23 45

*Weiß, Ulrich* (01.04.98), Dr. phil. habil., für Politikwissenschaft: Politische Theorie  
Gebäude 33, Zimmer 3132, Tel.: (0 89) 60 04 - 30 03

*Wolffsohn, Michael* (04.09.81), Dr. phil. habil., für Neuere Geschichte unter besonderer Berücksichtigung der internationalen Beziehungen  
Gebäude 33, Zimmer 2329, Tel.: (0 89) 60 04 - 30 05

*Zameck, Walburga von* (14.02.94), Dr. rer. pol. habil., für Wirtschaftspolitik  
Gebäude 33, Zimmer 3124, Tel.: (0 89) 60 04 - 31 30

### **Professoren im Ruhestand**

*Amelung, Eberhard* (01.07.75), Dr. theol. habil., Th. D. (Harvard), für Evangelische Theologie unter besonderer Berücksichtigung der Sozialethik und Theologiegeschichte

*Geismann, Georg* (01.10.73), Dr. rer. pol. habil., für Politische Theorie und Wissenschaftslehre

*Hanke, Peter* (01.01.75), Dr. phil., für Politikwissenschaft unter besonderer Berücksichtigung des deutschen Regierungssystems

*Pikart, Eberhard* (08.10.73), Dr. phil. habil., für Neuere Geschichte

*Vester, Frederic* (01.03.82), Dr. rer. nat. habil., für Interdependenz von technischem und sozialem Wandel

---

### **Honorarprofessoren**

*Rumschöttel*, Hermann, Dr. phil., für Geschichte  
Generaldirektor des Bayerischen Hauptstaatsarchivs  
Schönfeldstraße 4, 80539 München, Tel.: (0 89) 2 86 38 - 24 81  
Walkürenstraße 21, 85579 Neubiberg, Tel.: (0 89) 6 01 19 30

*Widmaier*, Ulrich, Dr. jur., für Wehrrecht  
Bundesrichter am Bundesverwaltungsgericht,  
Schwere Reiter Straße 37, 80336 München

**SOWI**

### **Lehrbeauftragte für den Studiengang SOWI**

- Böhm, Irmgard, Dr. theol., für Ethik*  
AkR in der Fakultät für Sozialwissenschaften, Tel.: (0 89) 60 04 - 39 67
- Bornemann, Peter, für Wehrrecht*  
Richter am Truppendienstgericht, Tel.: (0 89) 60 04 - 42 61
- Brechenmacher, Thomas, Dr. phil., für Geschichte*  
Wiss.Ass. der Fakultät für Sozialwissenschaften, Tel.: (0 89) 60 04 - 31 33
- Collmer, Sabine, Dr. phil., für Soziologie*  
WM der Fakultät für Sozialwissenschaften, Tel.: (0 89) 60 04 - 36 00
- Jakob, Alexander, Dipl.-Soz., für Soziologie*  
WM der Fakultät für Sozialwissenschaften, Tel.: (0 89) 60 04 - 39 09
- Kernic, Franz, Dr. phil., für Militärsoziologie*  
Tel.: (0 89) 60 04 - 31 38
- Logothetti, Graf Rudolf, Dr. jur., für Europarecht*  
WM der Fakultät für Sozialwissenschaften, Tel.: (0 89) 60 04 - 42 92
- Naumann, Klaus, General a. D., für Politik- und Militärwissenschaft*  
Tel.: (0 89) 60 04 - 42 61 / 42 63, Fax: 42 36
- Rotte, Ralph, Dr. rer. pol., für Internationale Politik*  
Plinganserstraße 114a, 81369 München, Tel.: (0 89) 7 23 17 98
- Schuster, Thomas, Dr. phil., für Soziologie*  
Wankelstraße 1, 86391 Stadtbergen
- Seller, Hanns-Frank, Dr. phil. für Internationale Politik*  
WM der Fakultät für Sozialwissenschaften (kommissarisch)  
Tel.: (0 89) 60 04 - 39 66 / 26 91
- Walkenhaus, Ralf, Dr. rer. soc., für Verwaltungswissenschaft*  
Wiss. Ass. der Fakultät für Sozialwissenschaften, Tel.: (0 89) 60 04 - 31 75
- Wilhelm, Andreas, Dr. phil., für Internationale Politik*  
WM der Fakultät für Sozialwissenschaften, Tel.: (0 89) 60 04 - 39 66 / 2872

---

## Institute und Professuren

### Institut für Psychologie und Erziehungswissenschaft

Sekretariat: Vera *Piller*  
Gebäude 33, Zimmer 0374, Tel.: 31 20

### Erziehungswissenschaft und Pädagogische Psychologie

Universitätsprofessor Dr. phil. habil. Andreas *Krapp*  
Gebäude 33, Zimmer 2315, Tel.: 31 28

Wiss. Mitarbeiterin Dr. phil. Doris *Lewalter*, Wiss. Ass.  
Wiss. Mitarbeiter Gebäude 33, Zimmer 0372, Tel.: 31 11

Dr. phil. Adolf *Winteler*, Wiss. Dir.  
Gebäude 33, Zimmer 2313, Tel.: 31 21

### Pädagogische Psychologie

Universitätsprofessor Dr. phil. habil. Bernd *Weidenmann*  
Gebäude 33, Zimmer 2322, Tel.: 23 45

Wiss. Mitarbeiterinnen: Dr. phil. Manuela *Paechter*  
Gebäude 33, Zimmer 2325, Tel.: 26 66 / 31 69

Dr. phil. Karin *Schweizer*\*  
Gebäude 33, Zimmer 2324, Tel.: 27 19

**SOWI**

### Sozialpsychologie

Universitätsprofessor Dr. phil. habil. Bernd *Köhler*  
Gebäude 33, Zimmer 2351, Tel.: 20 39

Wiss. Mitarbeiterin: Dipl.-Psych. Julia *Orbegoso-Wiech*  
Gebäude 33, Zimmer 2255, Tel.: 31 23

### Pädagogische Propädeutik

Universitätsprofessor Dr. phil. Egon *Jüttner*  
Gebäude 33, Zimmer 2314, Tel.: 31 22

## **Historisches Institut**

### **Geschichte der Frühen Neuzeit**

Universitätsprofessor Dr. phil. habil. *Walter Demel*  
Gebäude 33, Zimmer 3112, Tel.: 30 68, Fax: 41 16

Sekretariat: *Erna Kirchner*  
Gebäude 33, Zimmer 3120, Tel.: 40 18, Fax: 41 16

Wiss. Mitarbeiterin: Dr. phil. *Annerose Menninger*, Wiss. Ass.  
Gebäude 33, Zimmer 3114, Tel.: 30 04, Fax: 41 16

### **Neuere Geschichte**

Universitätsprofessorin Dr. phil. habil. *Merith Niehuss*  
Gebäude 33, Zimmer 3118, Tel.: 20 46, Fax: 37 92

Sekretariat: *Erna Kirchner*  
Gebäude 33, Zimmer 3120 Tel.: 40 18, Fax: 41 16

Wiss. Mitarbeiterin: *Ulrike Lindner*, M.A.  
Gebäude 33, Zimmer 3116 Tel.: 20 94, Fax: 37 92

### **Neuere Geschichte unter besonderer Berücksichtigung der internationalen Beziehungen**

Universitätsprofessor Dr. phil. habil. *Michael Wolffsohn*  
Gebäude 33, Zimmer 2329, Tel.: 30 05

Sekretariat: *Michaela Fritsch*  
Gebäude 33, Zimmer 2321, Tel.: 30 43

Wiss. Mitarbeiter: Dr. phil. *Thomas Brechenmacher*, Wiss. Ass.  
Gebäude 33, Zimmer 2328, Tel.: 31 33

---

**Institut für Internationale Politik, Sicherheitspolitik,  
Wehr- und Völkerrecht**

**Internationale Politik**

Universitätsprofessor Dr. phil. Jürgen *Schwarz*  
Gebäude 33, Zimmer 3374, Tel.: 20 44, Fax: 44 60

Sekretariat: Angelika *Schoppel*  
Gebäude 33, Zimmer 3373, Tel.: 20 48, Fax: 44 60  
e-mail: ifip@unibw-muenchen.de

Wiss. Mitarbeiter: Hanns-Frank *Seller*, Dr. phil.  
Andreas *Wilhelm*, Dr. phil.  
Ralph *Rotte*, Dr. rer. pol.\*  
Gebäude 33, Zimmer 3375, Tel.: 39 66, Fax: 44 60

**Forschungsstelle Rußland und Osteuropa**

Leitung: Dr. phil. Hanns-Frank *Seller*, WM (kommissarisch)  
Gebäude 161, Zimmer 212, Tel.: 26 91, / 39 66 Fax: 44 60

**Forschungsstelle Asien**

Leitung: Dr. phil. Andreas *Wilhelm*, WM  
Gebäude 161, Zimmer 206, Tel.: 28 72, Fax: 44 60

**SOWI**

**Forschungsstelle Afrika**

Leitung: N.N.  
Gebäude 161, Zimmer 213, Tel.: 26 31 / 39 66, Fax: 44 60

**Sonderforschungsbereich Lateinamerika**

Leitung: OTL i. G. a. D. Dipl. Sc. Pol. Lutz *Heieis*  
Gebäude 161, Zimmer 206, Tel.: 28 72, Fax: 44 60

**Politikwissenschaft unter besonderer Berücksichtigung der Sicherheitspolitik**

Universitätsprofessor Dr. phil. habil. Dietmar *Schössler*  
Gebäude 33, Zimmer 3369, Tel.: 20 45

Sekretariat: Barbara *Schmidt*  
Gebäude 33, Zimmer 3322, Tel.: 20 43, Fax: 44 58

Wiss. Mitarbeiter: Rüdiger *Brandt* M.A.  
Gebäude 33, Zimmer 3371, Tel.: 31 36

**Öffentliches Recht unter besonderer Berücksichtigung des Völkerrechts**

Universitätsprofessor Dr. jur. utr., Dipl. sc. pol. Armin A. *Steinkamm*  
Gebäude 36, Zimmer 1161, Tel.: 42 63 / 42 61 / 42 62  
Fax: 42 36

Sekretariat: Irene *Daiderich*  
Gebäude 36, Zimmer 1159, Tel.: 42 61, Fax: 42 36

Wiss. Mitarbeiter: Dr. jur. Rudolf Graf *Logothetti*  
Gebäude 36, Zimmer 1155, Tel.: 42 92 / 42 61

**Forschungsstelle „Wehrrechtssysteme“**

Leitung: N.N.  
Gebäude 156/001, Tel.: 23 95 / 23 97

**Forschungsstelle „Innere Sicherheit“**

Leitung: Dr. jur. Rudolf Graf *Logothetti*  
Gebäude 36 Zimmer 1155, Tel.: 42 92 / 42 61

**Forschungsstelle „Zivil-Militärische Beziehungen“**

Leitung: Dr. rer. pol. habil. Jan W. *Tkaczynski*  
Magister der Politikwissenschaft (LMU)  
Gebäude 36, Zimmer 2231, Tel.: 42 80 / 42 61

## Institut für Staatswissenschaften

### Politikwissenschaft unter besonderer Berücksichtigung der Innenpolitik und der Vergleichenden Regierungslehre

Universitätsprofessorin Dr. phil. habil. Ursula *Münch*  
Gebäude 33, Zimmer 2412, Tel.: 30 02, Fax: 44 09

Sekretariat: Sibylle *Maier*  
Gebäude 33, Zimmer 2417, Tel.: 23 76, Fax: 30 59

Wiss. Mitarbeiter: Katrin *Steinack*, M. A.  
Gebäude 33, Zimmer 2413, Tel.: 45 32

### Soziologie

Universitätsprofessor Dr. soz. wiss. habil. Wolfgang *Bonß*  
Gebäude 33, Zimmer 3152, Tel.: 20 47 / 31 38, Fax: 31 38

Sekretariat: Erika *Kejda*  
Gebäude 33, Zimmer 3154, Tel.: 31 38

Wiss. Mitarbeiter: Dr. Sabine *Collmer*  
Gebäude 33, Zimmer 3156, Tel.: 36 00 / 31 38

Dipl.-Soz. Alexander *Jakob*  
Gebäude 33, Zimmer 3155, Tel.: 39 09

Dipl.-Soz. Felicitas *Esser\**  
Gebäude 33, Zimmer 3171, Tel.: 45 19

Dipl.-Soz. Sven *Kesselring\**  
Gebäude 33, Zimmer 3174, Tel.: 45 17

Dipl.-Psych. Anja *Weiß\**  
Gebäude 33, Zimmer 3173, Tel.: 45 16

Dipl.-Soz. Jens *Zinn\**  
Gebäude 33, Zimmer 3172, Tel.: 45 18



**SOWI**

### **Verwaltungswissenschaft**

Universitätsprofessor Dr. jur. Rüdiger *Voigt*  
Gebäude 33, Zimmer 2419, Tel.: 23 80, Fax: 30 59

Sekretariat: Sibylle *Maier*  
Gebäude 33, Zimmer 2417, Tel.: 23 76, Fax: 30 59

Wiss. Mitarbeiter: Dr. rer. soc. Ralf *Walkenhaus*  
Gebäude 33, Zimmer 2418, Tel.: 31 75, Fax: 30 59

### **Öffentliches Recht**

Universitätsprofessor Dr. jur. habil. Rupert Matthäus *Stettner*  
Gebäude 33, Zimmer 3320, Tel.: 38 64

Sekretariat: Barbara *Schmidt*  
Gebäude 33, Zimmer 3322, Tel.: 20 43, Fax: 44 58

Wiss. Mitarbeiter: Michele Aruanno, *Assessor*  
Gebäude 33, Zimmer 3321, Tel.: 37 02

### **Institut für Theologie und Gesellschaft**

Sekretariat: Monika *Baumann*  
Gebäude 33, Zimmer 2373, Tel.: 30 48, Fax: 38 99 / 41 15

### **Katholische Theologie unter besonderer Berücksichtigung der Christlichen Gesellschaftslehre**

Universitätsprofessor Dr. theol. habil. Hans Jürgen *Brandt*  
Gebäude 33, Zimmer 2372, Tel.: 31 31 / 30 48, Fax: 38 99

Wiss. Mitarbeiter: Dr. theol. Irmgard *Böhm*, AkR'in  
Gebäude 33, Zimmer 2369/2371, Tel.: 39 67 / 31 27,  
Fax: 38 99

Dr. theol. Peter *Häger\**  
Gebäude 33, Zimmer 2371, Tel.: 31 27, Fax: 38 99

Dr. phil. Konrad *Zillober*, WOR  
Gebäude 33, Zimmer 2255, Tel.: 40 68, Fax: 38 99

---

### **Evangelische Theologie unter besonderer Berücksichtigung der Sozialethik**

Universitätsprofessor Dr. rer. soc. Dr. phil. habil. *Gottfried Küenzlen*  
Gebäude 33, Zimmer 2374, Tel.: 31 25 / 30 48, Fax: 41 15

Wiss. Mitarbeiterin: Dr. phil. *Elke Schwinger*, Wiss. Ass.  
Gebäude 33, Zimmer 2375, Tel.: 20 87, Fax: 41 15

### **Institut für Wirtschaftspolitik und Wirtschaftsgeschichte**

Sekretariat: *Erna Kirchner*  
Gebäude 33, Zimmer 3120, Tel.: 40 18, Fax: 41 16

#### **Wirtschaftspolitik**

Universitätsprofessorin Dr. rer. pol. habil. *Walburga von Zameck*  
Gebäude 33, Zimmer 3124, Tel.: 31 30, Fax: 41 16

Wiss. Mitarbeiterin: Dipl.-Vw. *Ingrid Stein*  
Gebäude 33, Zimmer 3122, Tel.: 21 87, Fax: 41 16

#### **Wirtschafts- und Sozialgeschichte**

Universitätsprofessor Dr. phil. habil. *Rainer S. Elkar*  
Gebäude 33, Zimmer 3134, Tel.: 36 18, Fax: 41 16

Wiss. Mitarbeiter: *Wolfgang Foit*, M.A.  
Gebäude 33, Zimmer 3136, Tel.: 34 88, Fax: 41 16

The logo consists of the word "SOWI" in white, uppercase, sans-serif font, centered within a solid black square.

### **Professur: Wissenschaftsgeschichte**

Universitätsprofessor Dr. rer. nat. habil. *Ivo Schneider*  
Gebäude 35, Zimmer 2358, Tel.: 33 42

Sekretariat: *Michaela Fritsch*  
Gebäude 35, Zimmer 2360, Tel.: 35 46

Wiss. Mitarbeiter: Dr. phil. *Rudolf Seising*, Wiss. Ass.  
Gebäude 35, Zimmer 2359, Tel.: 32 53

**Professur: Politikwissenschaft - Politische Theorie**

Universitätsprofessor Dr. phil. habil. Ulrich *Weiß*  
Geb. 33, Zimmer 3132, Tel.: 30 03

Sekretariat: Erika *Kejda*  
Geb. 33, Zimmer 3154, Tel./Fax: 31 38

Wiss. Mitarbeiter: Bernhard *Schreyer*, M.A.  
Geb. 33, Zimmer 3151, Tel.: 39 64

## Lehrveranstaltungen

**Anmerkung:** Verbindlich sind die Zeiten und Orte, die zu Beginn des Trimesters an den Schwarzen Brettern angegeben werden.

### 2. Trimester

#### Hauptfächer - Kernbereich

##### Politikwissenschaft

- |          |  |         |
|----------|--|---------|
| 80020301 | Einführung in die Internationale Politik<br>V 2 WS Do 10.00 -12.00 | Schwarz |
| 80020602 | Einführung in die Politische Theorie<br>V 2 WS Di 14.00-16.00      | Weiß    |

##### Geschichte

- |          |  |                     |
|----------|--|---------------------|
| 80020203 | Deutsche und europäische Geschichte im 19. Jahrhundert Niehuss<br>(Einführung in die Geschichte II)<br>V 2 WS Di 10.00-12.00 |                     |
| 80020204 | Hegel, Ranke, Droysen: Klassiker des Geschichtsdenkens Brechen-<br>macher<br>im 19. Jahrhundert<br>Ü 3 WS Mo 16.00-18.15     |                     |
| 80020205 | Geschichte der Medizin in der Frühen Neuzeit<br>PS 3 WS Fr 8.00-10.15  | Menninger           |
| 80020206 | Die Bundesrepublik in der Ära Adenauer.<br>Wiederaufbau und Westintegration<br>PS 3 WS Do 14.00-17.00                        | Niehuss/<br>Lindner |
| 80020207 | Einführung in die geschichtlichen Hilfswissenschaften<br>Ü 2 WS Mo 18.00-19.30   | Rumschöttel         |

**SOWI**

## **Öffentliches Recht und Verwaltungswissenschaft**

### **Öffentliches Recht**

80020408	Öffentliches Recht II V 2 WS Do 12.00-14.00	Stettner
80020409	Repetitorium im Verfassungsrecht Ü 2 WS Do 14.00-16.00	Aruanno

### **Nebenfach Volkswirtschaftslehre**

70020610	Mikroökonomie I V 2 WS Di 08.00-10.00	Schulz
70020611	Mikroökonomie Übungen in Gruppen Näheres siehe Aushang	Schulz/ N.N.
70020612	Volkswirtschaftliches Rechnungswesen V 1 WS Mi 08.00-10.00	Friedrich
70020613	Volkswirtschaftliches Rechnungswesen Übungen in Gruppen Näheres siehe Aushang	Friedrich/ N.N.

### **Methodenlehre**

80020614	Wissenschaftslehre I: Logik V 2 WS Di 12.00-14.00	Weiß
80020615	Mathematik für Sozialwissenschaftler V/S 2 WS Zeit und Ort s. Aushang	N.N.
60020816	Einführung in die Methoden der Empirischen Sozialforschung V 2 WS Mo 08.00-10.00	Tarnai
60020817	Übung zur LV Einführung in die Methoden der Empirischen Sozialforschung  Gruppe 5 Ü 2 WS Mo 10.00-12.00	Tarnai/ Klement
80020018	Übung zur LV Einführung in die Methoden der Empirischen Sozialforschung Gruppe 6 Ü 2 WS Mo 12.00-14.00	Tarnai/ Klement

---

80020019 Übung zur LV Einführung in die Methoden der Empirischen Sozialforschung  
Gruppe 7 Ü 2 WS Mo 14.00-16.00 Tarnai/  
Klement

#### **EDV**

80020020 Computer als Hilfsmittel empirischer Sozialforschung:  
Auswertung, Dokumentation und Präsentation sozialwissenschaftlicher Forschungsprojekte am PC  
Ü 2 WS N.N.  
Näheres siehe Aushang

#### **Statistik**

Näheres siehe Aushang

#### **5. Trimester**

#### **Hauptfächer - Schwerpunktbereich**

##### **Politikwissenschaft**

##### **Politische Theorie**

80050601 Mittelalterliche und frühneuzeitliche politische Theorie Weiß  
V 2 WS Fr 10.00-12.00

80050602 Herrschaft und Legitimation in der politischen Philosophie des Mittelalters Schreyer  
S 2 WS Di 12.00-14.00

**SOWI**

##### **Innenpolitik**

80050403 Vergleichende Regierungslehre Münch  
V 2 WS Mo 16.00-18.00

80050404 Parteien- und Wahlsysteme im Vergleich Münch/  
S 2 WS Do 16.00-18.00 Steinack

80050405 Vorbereitungsseminar: "National Model United Nations" Münch  
(NMUN)  
S 3 WS Di 16.00-18.30

### **Internationale Politik**

80050306 Außen- und Sicherheitspolitik ausgewählter Staaten Wilhelm  
des asiatisch-pazifischen Raumes  
S 2 WS Do 14.00-16.00

80050307 Europäische Sicherheitsstrukturen II- Seller  
Die außen- und sicherheitspolitische Integration Europas  
S 2 WS Do 16.00-18.00

80050308 Grundprobleme und Theorien der Internationalen Rotte  
Politik  
S 2 WS Di 16.00-18.00

### **Sicherheitspolitik**

80050409 Sicherheitspolitik und Strategieforschung II N.N.  
V 2 WS Di 18.00-20.00

80050410 Einführung zu Clausewitz – Theorie und Methode N.N.  
V 2 WS Do 12.00-14.00

### **Geschichte**

80050211 Interdisziplinäres Hauptseminar Demel/  
Welteroberung und Mission Küenzlen  
S 2 WS Di 10.00-12.00

80050212 Deutschland und Frankreich im Zeitalter der Revolution Demel  
und Frankreichs  
Ü 2 WS Do 10.00-12.00

80050213 Die Außenpolitik der Bundesrepublik Deutschland Wolffsohn  
Ausgewählte Kapitel Teil II  
S 2 WS Do 18.00-20.00

80050214	Hegel, Ranke Droysen. Klassiker des Geschichtsdenkens im 19. Jahrhundert Ü 3 WS Mo 16.00-18.30	Brechenmacher
80050215	Päpste und Juden im 19. Jahrhundert. Neue Quellen zu einem spannungsreichen Verhältnis S 3 WS Do 16.00-18.30	Brechenmacher
80050616	Geschichte der Urproduktion. Teil 2 Geschichte der Landwirtschaft S 2 WS Di 16.00-18.00	Elkar
80050217	Geschichte der Medizin in der Frühen Neuzeit PS 3 WS Fr 08.00-10.15	Menninger
80050218	Die Bundesrepublik in der Ära Adenauer. Wiederaufbau und Westintegration S 3 WS Do 14.00-17.00	Niehuss/ Lindner
80050219	Einführung in die geschichtlichen Hilfswissenschaften und in das Arbeiten in Archiven (mit Quellen aus dem bayer. Hauptstaatsarchiv) Ü 2 WS Mo 18.00-20.00	Rumschöttel

## Öffentliches Recht und Verwaltungswissenschaft

### Öffentliches Recht

**SOWI**

80050420	Völkerrecht II (Kriegsvölkerrecht) V 2 WS Di 16.00-18.00	Steinkamm
80050421	Wehrrecht I V 2 WS Mo 18.00-20.00	Steinkamm
80050422	Öffentliches Recht V (Besonderes Verwaltungsrecht) V 2 WS Do 14.00-16.00	Stettner
80050423	Europarecht I V 2 WS Do 12.00-14.00	Logothetti
80050424	Europarechtliche Übung Ü 1 WS Do 14.00-15.00	Logothetti

### **Verwaltungswissenschaft**

- |          |   |       |
|----------|---|-------|
| 80050425 | Behördenorganisation<br>V 2 WS Do 10.00-12.00         | Voigt |
| 80050426 | Kommunale Selbstverwaltung<br>V/S 2 WS Do 14.00-16.00 | Voigt |

### **Nebenfächer**

#### **Volkswirtschaftslehre**

- |          |  |                     |
|----------|--|---------------------|
| 80050627 | Monetäre Außenwirtschaft<br>V 2 WS Di 12.00-14.00  | v. Zameck           |
| 80050628 | Monetäre Außenwirtschaft<br>Ü 2 WS Frei 08.00-10.00                                      | v. Zameck/<br>Stein |
| 80050629 | Allokationspolitik<br>P/Ü 2 WS Do 10.00-12.00  | v. Zameck           |
| 80050630 | Quantitativer Methoden der Wirtschafts- und<br>Sozialgeschichte<br>S 2 WS Di 10.00-12.00 | Elkar               |
| 70050631 | Finanzwissenschaft I<br>V 2 WS Di 10.00-12.00  | Friedrich           |

#### **Soziologie**

- |          |  |            |
|----------|--|------------|
| 80050432 | Soziologische Theorie:<br>Handlungstheorie<br>V 2 WS Mo 14.00-16.00      | Bonß       |
| 80050433 | Sozialstruktur moderner Industriegesellschaften<br>Ü 2 WS Mo 16.00-18.00 | Jakob      |
| 80040434 | Soziologische Grundbegriffe<br>Ü 2 WS Mo 16.00-18.00                     | Collmer    |
| 80050435 | Forschungskolloquium<br>K 2 WS Do 18.00-20.00                            | Bonß u. a. |

---

## Wahlpflichtfächer

### Psychologie

- |          |   |       |
|----------|---|-------|
| 80050136 | Einführung in die angewandte Psychologie<br>V 2 WS Mi 08.00-10.00         | Krapp |
| 80050137 | Psychologische Praxisfelder (Jugendkriminalität)<br>S 2 WS Mi 10.00-12.00 | Krapp |

### Ethik

- |          |  |                    |
|----------|--|--------------------|
| 80050538 | Grundlagen philosophischer Ethik<br>V/S 2 WS Mi 10.00-12.00                      | Brandt             |
| 80050539 | Grundlagen christlicher Ethik I<br>V/S 2 WS Mi 08.00-10.00                       | Küenzlen           |
| 80050540 | Interdisziplinäres Seminar<br>Welteroberung und Mission<br>S 2 WS Di 10.00-12.00 | Küenzlen/<br>Demel |

## 8. Trimester

**SOWI**

### Hauptfächer - Schwerpunktbereich

#### Politikwissenschaft

##### Politische Theorie

- |          |   |          |
|----------|---|----------|
| 80080601 | Mittelalterliche und frühneuzeitliche politische Theorie<br>V 2 WS Fr 10.00-12.00                       | Weiß     |
| 80080602 | Herrschaft und Legitimation in der politischen<br>Philosophie des Mittelalters<br>S 2 WS Di 12.00-14.00 | Schreyer |

### **Innenpolitik**

- 80080403 Vergleichende Regierungslehre Münch  
V 2 WS Mo 16.00-18.00
- 80080604 Vorbereitungsseminar "National Model United Nations" Münch  
S 3 WS Di 16.00-18.30

### **Internationale Politik**

- 80080305 Grundprobleme und Theorien der Internationalen Politik II: Ansätze zum Internationalen System Rotte  
S 2 WS Di 16.00-18.00 Uhr
- 80080306 Europäische Sicherheitsstrukturen II Seller  
Die außen- und sicherheitspolitische Integration Europas  
S 2 WS Do 16.00-18.00

### **Sicherheitspolitik**

- 80080307 Sicherheitspolitik und Strategieforschung II N.N.  
V/S 2 WS Di 18.00-20.00
- 80080308 Einführung zu Clausewitz – Theorie und Methode N.N.  
V/S 2 WS Do 12.00-14.00

### **Geschichte**

- 80080209 Interdisziplinäres Hauptseminar Demel/  
Welteroberung und Mission Küenzlen  
S 2 WS Di 10.00-12.00
- 80080210 Deutschland und Frankreich im Zeitalter der Revolution Demel  
und Napoleons  
Ü 2 WS Do 10.00-12.00
- 80080211 Die Außenpolitik der Bundesrepublik Deutschland. Wolffsohn  
Ausgewählte Kapitel Teil II  
S 2 WS Do 18.00-20.00
- 80080212 Oberseminar für Diplomanden und Doktoranden Wolffsohn  
S 2 WS Zeit und Ort nach Vereinbarung

80080613	Geschichte der Urproduktion. Teil 2: Geschichte der Landwirtschaft S 2 WS Di 16.00-18.00	Elkar
80080214	Hegel, Ranke, Droysen. Klassiker des Geschichtsdenkens  im 19. Jahrhundert Ü 3 WS Mo 16.00-18.30	Brechenmacher
80080215	Päpste und Juden im 19. Und 20. Jahrhundert. Neue Quellen zu einem spannungsreichen Verhältnis Ü 3 WS Do 16.00-18.30	Brechenmacher

## Öffentliches Recht und Verwaltungswissenschaft

### Öffentliches Recht

80080316	Völkerrechtliches Hauptseminar S 2 WS Mo 16.00-18.00	Steinkamm
80080417	Europarechtliches Hauptseminar Ü/S 1 WS Do 15.00-16.00	Steinkamm
80080418	Wehrrecht I V 2 WS Mo 18.00-20.00	Steinkamm
80080419	Interdisziplinäres Projekt Ü/S 2 WS Ort und Zeit siehe Aushang	Steinkamm/ Schulz/ Friedrich
80080420	Exkursion zum Interdisziplinären Projekt Ü 1 WS Ort und Zeit nach Vereinbarung	Steinkamm u.a.
80080421	Seminar im Öffentlichen Recht S 2 WS Do 16.00-18.00	Stettner

**SOWI**

### Verwaltungswissenschaft

80080422	Regieren und Verwalten II V 2 WS Do 08.00-10.00	Walkenhaus
80080423	Kommunale Selbstverwaltung V/S 2 WS Do 14.00-16.00	Voigt

## Nebenfächer

### Volkswirtschaftslehre

80080624	Monetäre Außenwirtschaft V 2 WS Di 12.00-14.00	v. Zameck
80080625	Monetäre Außenwirtschaft Ü 2 WS Fr 08.00 – 10.00	v. Zameck/ Stein
80080626	Allokationspolitik V/Ü 2 WS Do 10.00-12.00	v. Zameck
80080627	Deutsche Wirtschaftsgeschichte in europäischen Bezügen. Teil II: Von der Hochindustrialisierung bis zum Zweiten Weltkrieg S 2 WS Di 10.00-12.00	Elkar

### Soziologie

80080428	Soziologische Theorie III: Gesellschaftliche Strukturierung und sozialer Wandel V 2 WS Mo 12.00-14.00	Bonß
80080429	Lektüre-/Projektkurs I S 2 WS Mo 16.00-18.00	Bonß
80080430	Mobilität als gesellschaftliches Problem S 2 WS Mo 18.00-20.00	Bonß
80080431	Militärsoziologie S 2 WS Di 12.00-14.00	Kernic
80080432	Forschungskolloquium K 2 WS Do 18.00-20.00	Bonß u. a.

## Wahlpflichtfächer

### Psychologie

80080133	Einführung in die Angewandte Psychologie V 2 WS Mi 08.00-10.00	Krapp
80080134	Psychologische Praxisfelder (Jugendkriminalität) Ü 2 WS Mi 10.00-12.00	Krapp

---

## Ethik

80080535	Sozialethik II V/S 2 WS Mi 08.00-10.00	Brandt
80080536	Lektüre Sozialethik S 2 WS Di 16.00-18.00	Böhm
80080537	Berufsethik I: Politik und Recht V/S 2WS Mi 10.00-12.00	Küenzlen/ Schwinger
80080538	Inderdisziplinäres Seminar Welteroberung und Mission S 2 WS Di 10.00-12.00	Küenzlen/ Demel
80080539	Doktoranden- und Diplomandenkolloquium K 2 WS Zeit und Ort nach Vereinbarung	Brandt/ Böhm/ Zillober
80080540	Doktoranden- und Diplomandenkolloquium K 2 WS Zeit und Ort nach Vereinbarung	Küenzlen

## Zusätzliche Lehrveranstaltungen

Kolloquium des Münchener Zentrums  
für Wissenschafts- und Technikgeschichte  
K 2 WS 14täglich  
Deutsches Museum  
Zeit nach Vereinbarung

Schneider

**SOWI**

## **Erziehungs-, gesellschafts- und technik- wissenschaftliche Anteile des Studiums (EA/GA/TA) für die universitären Studiengänge**

### **Professoren**

siehe Studiengang Staats- und Sozialwissenschaften (Seite 216)

### **Lehrbeauftragte für EA/GA/TA**

*Amelung*, Eberhard, Dr. theol. habil., Univ.-Prof. i. R., für Ethik  
Ichoring 21, 82057 Icking/Isartal, Tel.: (0 81 78) 53 73

*Bock*, Rumjana, Dr. phil., freiberuflich, für Päd. Psychologie  
Tizianplatz 8, 80638 München, Tel.: (0 89) 1 78 16 75

*Gerner*, Manfred, Dr. phil., für Politikwissenschaft  
Breisacher Straße 7, 81667 München, Tel.: (0 89) 2 71 08 65

*Klein*, Paul, Dr. phil., Soz.wiss. Inst. Bw, für Päd. Psychologie  
Prötzeler Chaussee 20, 15344 Strausberg, Tel.: (0 33 41) 58 18 10,  
Fax: 58 18 02  
Haimhauser Str. 21, 85716 Unterschleißheim, Tel.: (0 89) 3 10 29 77

*Krupnikov*, Peter, Dr. phil., Univ.-Prof., für Geschichte  
Hauptstraße 138, 85579 Neubiberg

*Lewalter*, Doris, Dr. phil., WM der Fakultät für Sozialwissenschaften an der  
Universität der Bundeswehr München, für Päd. Psychologie  
Tel.: (0 89) 60 04 - 31 11

*Manz*, Hans Georg, v., Dr. med., Dr. phil., freiberuflich, für Ethik  
Fauststraße 64, 81827 München, Tel.: (0 89) 4 30 82 50

*Mark*, Michael, Dr. phil., für Päd. Psychologie,  
Polizei-Führungsakademie Studiengruppe 9 Postfach 480353 Münster  
Tel.: 0 25 01 - 92 74 61 oder 0170 - 5 43 77 50  
e-mail: mi.mark@planet-interkom.de

*Mayer*, Joachim, Dr. phil., WM am Institut für Unterrichtsmitschau, für Päd.  
Psychologie, Arabellastr. 1, 81925 München, Tel.: (0 89) 92 14 - 22 29  
Freischützstraße 102, 81927 München, Tel.: (0 89) 9 57 95 41

*Meyer, Georg-Maria*, Dr. phil., Leiter des Studentenfachbereichs C, für Päd.  
Psychologie, Tel.: (0 89) 60 04 -24 76

*Müller, Werner*, Dr. phil., freiberuflich, für Päd. Psychologie,  
Roggensteiner Allee 84, 82223 Eichenau, Tel.: (0 81 41) 3 85 44,  
Fax: 3 85 45, handy: 0172-8210244

*Niedner, Barbara*, Dr. phil., freiberuflich, für Päd. Psychologie,  
Am Staudengarten 5, 81547 München, Tel.: (0 89) 6 90 43 53

*Nusser, Karl-Heinz*, Dr. phil. habil., Univ.-Prof., für Politische Ethik  
Heilwigstr. 40 D, 81827 München, Tel.: (0 89) 4 30 14 09

*Paechter, Manuela*, Dr. phil., WM der Fakultät für Sozialwissenschaften an der  
Universität der Bundeswehr München, für Päd. Psychologie,  
Tel.: (0 89) 60 04 - 26 66

*Schade, Inka*, Dr. phil., freiberuflich, für Päd. Psychologie,  
Bussardstr. 1, 82008 Unterhaching, Tel.: (089) 61 83 57

*Schilling, Evamaria*, Dr. phil., freiberuflich, für Päd. Psychologie,  
Gasteig 10, 82031 Grünwald, Tel.: (0 89) 6 41 23 62

*Schneider, Siegfried*, Dr. phil., freiberuflich, für Päd. Psychologie,  
Flotowstr. 65, 80686 München, Tel.: (0 89) 58 17 33

*Schweizer, Karin*, Dr. phil., WM der Fakultät für Sozialwissenschaften an der  
Universität der Bundeswehr München, für Päd. Psychologie,  
Tel.: (0 89) 60 04 - 27 19



*Seising, Rudolf*, Dr. phil., WM der Fakultät für Sozialwissenschaften,  
für Technikgeschichte  
Gebäude 35, Zimmer 35/2359, Tel.: (0 89) 60 04 - 32 53

*Seller, Hans-Frank*, Dr. phil., für Internationale Politik  
WM der Fakultät für Sozialwissenschaften (kommissarisch)  
Gebäude 33, Zimmer 3375, Tel.: (0 89) 60 04 - 39 66 oder 26 91

*Stanslawski, Volker*, Dr. rer. pol., Öffentlichkeitsarbeit und Besucherdienst der  
Universität der Bundeswehr München, für Politik  
Gebäude 101, Zimmer 106, Tel.: (0 89) 60 04 - 22 25

*Tkaczynski, Jan Wiktor*, Dr. rer. pol. habil., WM der Fakultät für Sozialwissen-  
schaften an der Universität der Bundeswehr München, für Politikwissenschaft

*Widmaier*, Ulrich, Dr. jur., Hon. Prof., Bundesrichter am Bundesverwaltungsgericht, für Recht  
Schwere Reiter Straße 37, 80336 München

*Wolf*, Werner, Dr.-Ing., Univ.-Prof. der Fakultät Elektrotechnik an der Universität der Bundeswehr München, für Päd. Psychologie  
Tel.: (0 89) 60 04 - 36 06 / 36 10

*Zimmermann*, Peter, Dr.-Ing., Univ.-Prof. der Fakultät für Luft- und Raumfahrttechnik an der Universität der Bundeswehr München, für Technikgeschichte Tel.  
(0 89) 60 04 - 23 88 / 23 83

## Lehrveranstaltungen

### Erziehungswissenschaftliche Lehrveranstaltungen (EA)

Sämtliche für die Erziehungswissenschaftlichen Anteile des Fachstudiums (EA) angebotenen Lehrveranstaltungen sind Wahlpflichtveranstaltungen und stehen unter dem Rahmenthema „Pädagogische Situationen in Studium und Beruf“. **Sie erstrecken sich im 1. Studienjahr über das Herbst- und Wintertrimester** mit jeweils 3 Trimesterwochenstunden (WS).

Die einzelnen Veranstaltungen sind nach den verfügbaren Blockzeiten bzw. Studienfachrichtungen geordnet. Im Rahmen der Veranstaltungen einer Blockzeit bestehen für die Studenten der betroffenen Fachbereiche Wahlmöglichkeiten. Nähere Hinweise dazu an den Anschlägen der Fakultät für Sozialwissenschaften am Schwarzen Brett, Geb. 33, 11. Stock, C-Trakt rechts, sowie in der allgemeinen Studieninformation zum EA-Studium. Eine kommentierte Ankündigung der einzelnen EA-Lehrveranstaltungen liegt zu Beginn des Studienjahres vor.

### 2. Trimester

#### Blockzeit I: Fak. LRT, Dienstag 16.00-19.00 Uhr

85020102	Problemfelder der Persönlichkeitsentwicklung S 3 WS	Mayer
85020103	Führung in Organisationen: Theorie und Praxis S 3 WS	Schneider
85020104	Studieren und Lernen mit Multimedia und Internet mann S 3 WS	Weiden-
85020105	Militärsoziologie - Soziologie für den Dienstgebrauch? S 3 WS	Meyer
85020106	Erziehung, Bildung und Unterricht im Wandel der Zeit S 3 WS	Jüttner/ Ring

**SOWI**

**Blockzeit II: Fak. SOWI, Donnerstag 07.30-10.00 Uhr**

88020101	Projektseminar: Lehren und Lernen S 3 WS	Lewalter
88020102	Projektseminar: Empirische Feldstudien S 3 WS	Winteler
88020103	Projektseminar S 3 WS	Krapp
88020104	Projektseminar: Lernen und Motivation S 3 WS	Schweizer

**Blockzeit III: Fak. PÄD(SPO)/VERM, Donnerstag 07.30-10.00 Uhr**

89020101	Lernkompetenz und kommunikative Kompetenz S 3 WS Diese Vorlesung beginnt erst am 19.10.2000.	Bock
89020102	Studieren und Lernen mit Multimedia und Internet S 3 WS	Weidenmann
89020103	Teamwork und Teamentwicklung in der Praxis Projektseminar S 3 WS	Müller
89020104	Bildungssysteme und Bildungspolitik im internationalen Vergleich S 3 WS	Jüttner
89020105	Der Mensch als informationsverarbeitendes System S 3 WS	Schilling

**Blockzeit IV: Fak. ET, BAU, WOW, Donnerstag 16.00-19.00 Uhr**

89020106	Studieren und Lernen mit Multimedia und Internet S 3 WS	Weidenmann
89020107	Zwischenmenschliche Kommunikation S 3 WS Diese Vorlesung beginnt bereits um 15.00 Uhr.	Niedner

89020108	Problemfelder der Persönlichkeitsentwicklung S 3 WS	Mayer
89020109	Führung in Organisationen: Theorie und Praxis S 3 WS	Schneider
89020110	Lernen als aktive Informationsverarbeitung S 3 WS	Lewalter
89020111	Neuronale Informationsverarbeitung und Kommunikation S 3 WS	Wolf
89020112	Aspekte der Massenkommunikation in der ge- sellschaftlichen und persönlichen Sozialisation S 3 WS	Schade
89020113	Lernkompetenz und kommunikative Kompetenz S 3 WS	Bock
89020114	Der Mensch in der Gruppe/Gruppenprozesse in Organisationen S 3 WS	Köhler/ Orbegoso
89020115	Teamwork und Teamentwicklung in der Praxis Projektseminar S 3 WS	Müller
89020116	Die Bedeutung von Bildung und Erziehung für den europäischen Bildungsprozeß S 3 WS	Jüttner
89020117	Kommunizieren und Lernen mit neuen Medien S 3 WS	Paechter
89020118	<b>Bildungswesen und Bildungspolitik in Deutschland im Wandel der Zeit Donnerstag, 18.00-21.00 Uhr</b>	Jüttner

**SOWI**

**Blockzeit V: Fak. INF, Freitag 07.30-10.00 Uhr (Beginn: 13.10.2000)**

84020101	Kommunizieren und Lernen mit neuen Medien S 3 WS	Paechter
84020102	Politische und gesellschaftliche Wandlungen und Folgen für die Bundeswehr und die Sozialisation der Soldaten S 3 WS	Klein
84020103	Psychologie des Lehrens und Lernens S 3 WS	Mark

## Gesellschaftswissenschaftliche Lehrveranstaltungen (GA)

Bei dem Lehrangebot handelt es sich um Wahlpflichtveranstaltungen für Studierende aller Fakultäten (ausgenommen Fakultät SOWI) aus verschiedenen sozialwissenschaftlichen Disziplinen und aus dem Fach Ethik. Sie erstrecken sich im 2. und 3. Studienjahr über das Herbst- und Wintertrimester mit jeweils 3 Trimesterwochenstunden (WS). Zwischen den einzelnen Lehrveranstaltungen kann gewählt werden.

Dieses Lehrangebot bildet den gesellschaftswissenschaftlichen Anteil des Fachstudiums (GA).

Ein ausführliches kommentiertes Vorlesungsverzeichnis liegt zu Beginn des Studienjahres vor.

### 5. Trimester

**Blockzeit für alle Fakultäten: Dienstag 16.00-18.30 Uhr**

80050501	Verantwortliches Handeln in Technik, Naturwissenschaft und Medizin II S 3 WS	Amelung
80050202	Die europäische Expansion II S 3 WS	Demel/ Voigt
80050403	Verfassungen in Deutschland und Frankreich S 3 WS	Voigt/ Demel
80050404	Vorbereitungsseminar „National Model United Nations“ (NMUN) S 3 WS	Münch
80050305	Staat und Recht II S 3 WS	Stettner/ Steinkamm
80050506	Politische Theorie II S 3 WS	Nusser
80050307	Die Außen- und Sicherheitspolitik der USA II S 3 WS	Seller
80050708	Wissenschaft und Politik von Galilei bis zur Mitte des 20. Jahrhunderts II S 3 WS	Schneider

**SOWI**

80050209 Der Weg zur deutschen Einheit. Innen- und außen-  
politische Aspekte II  
S 3 WS  
Wolffsohn

### 8. Trimester

**Blockzeit für alle Fakultäten: Montag 16.00-18.30 Uhr**

80080501 Christentum und Soldatenstand II  
S 3 WS  
Brandt

80080502 Ethik der Medizin, Bio- und Ingenieurwissen-  
schaften II  
S 3 WS  
v. Manz

80080603 Mensch und Umwelt II  
S 3 WS  
Elkar

80080204 Geschichte der Sowjetunion II  
S 3 WS  
Krupnikov

80080305 Institutionen und Entscheidungsträger im politischen  
Prozeß der Bundesrepublik Deutschland II  
S 3 WS  
Gerner

80080306 Zur politischen und ökonomischen Entwicklung Ost-  
europas II  
S 3 WS  
Tkaczynski

80080307 Wehrrecht II  
S 3 WS  
Widmaier

---

### Technikwissenschaftliche Lehrveranstaltungen (TA)

In den technikwissenschaftlichen Anteilen (TA) des Studiums wird den Studierenden des Studiengangs Staats- und Sozialwissenschaften das Verständnis für technische Dimensionen und deren Zusammenhang mit politischen, sozialen und ökologischen Entwicklungen vermittelt. Besonders die Problematik der Sachzwänge und Eigengesetzlichkeiten des technischen Wandels werden dargestellt.

#### 5. Trimester

80050701	Entwicklung der exakten Naturwissenschaften und Technik von der Dampfmaschine bis zur Raumfahrt im 20. Jahrhundert V/S 3 WS Mo 09.00-11.15	Schneider
80050702	Entwicklung der Biologie, Chemie und Medizin von Darwins Evolutionstheorie bis zur Gentechnologie V/S 3 WS Mo 11.45-14.00	Schneider
80050703	Entwicklung der Informations- und Kommunikationstechnologie von der Optischen Telegraphie und den ersten Rechenmaschinen bis zum Internet und Virtual Reality V/S 3 WS Di 16.00-18.30	Seising

**SOWI**

#### 8. Trimester

80080701	Technikgeschichte II V/S 2 WS Di 14.00-16.00	Zimmermann
----------	---	------------



---

Fakultät für  
Wirtschafts- und  
Organisationswissenschaften

WOW

**Vorlesungen:**

Stand bei Redaktionsschluß.

Berichtigungen und Ergänzungen sind den Anschlägen an den Schwarzen Brettern zu entnehmen.

## **Fakultät für Wirtschafts- und Organisationswissenschaften**

### **Dekan:**

Universitätsprofessor Dr. oec. publ., Dr. rer. pol. habil. Rainer *Marr*  
Gebäude 36, Zimmer 1209, Tel.: 44 05

### **Sekretariat:**

Andrea *Hoffmann*  
Gebäude 36, Zimmer 1112, Tel.: 42 39  
e-mail: dekan.wow@unibw-muenchen.de

### **Prodekan:**

Universitätsprofessor Dr. rer. pol., Dr. rer. pol. habil. Friedrich L. *Sell*  
Gebäude 36, Zimmer 1146, Tel.: 42 30

### **Studiendekan:**

Prof. Dr. rer.nat., Dr.rer.habil Jürgen *Hansohm*  
Gebäude 36, Zimmer 0203, Tel.: 35 42

### **Fachbereichsverwaltung:**

Geschäftszimmer:  
Birgit *Czerwek-Müller*  
Gebäude 150, Zimmer 1208, Tel.: 31 83

### **Fachbereichsrat:**

Universitätsprofessor Dr. oec. publ., Dr.rer.pol. ahabil. Rainer *Marr*  
Universitätsprofessor Dr. rer. pol., Dr. rer. pol. habil. Friedrich L. *Sell*  
Universitätsprofessor Dr. phil. Günther E. *Braun*  
Universitätsprofessor Dr. rer. pol., Dr. rer. pol. habil. Arnold *Hermanns*  
Universitätsprofessor Dr. rer. nat. Dr. rer. nat. habil. Jürgen M. *Janas*  
Universitätsprofessor Dr. rer. pol. Günter *Neubauer*  
Universitätsprofessorin Sonja *Sackmann*, Ph. D.  
Dipl.-Kfm. Holger *Morick*  
Dipl.-Kfm. Hermann *Raab*  
Ang. Christine *Barth*  
Marc *Eberhardt*  
Lars *Maurischat*  
Robert *Schuster*

### **Vorsitzender des Prüfungsausschusses:**

Universitätsprofessor Dr. rer. pol. Gottfried *Bähr*  
Gebäude 36, Zimmer 2244, Tel.: 42 07

---

## Univ. Studiengang Wirtschafts- und Organisationswissenschaften

### Universitätsprofessoren

*Bähr*, Gottfried (01.08.75), Dr. rer. pol., für Allgemeine Betriebswirtschaftslehre, insbesondere Betriebliches Rechnungswesen und Steuerlehre  
Gebäude 36, Zimmer 2247, Tel.: 42 13 / 42 07  
Sprechstunde nach Vereinbarung

*Becker*, Bernd (01.01.74), Dr. jur., für Verwaltungswissenschaft und Verwaltungsrecht  
Gebäude 36, Zimmer 1201/1202, Tel.: 43 00 / 43 01  
Sprechstunde nach Vereinbarung

*Berg*, Claus C. (01.04.77), Dr. rer. pol., für Allgemeine Betriebswirtschaftslehre, insbesondere Materialwirtschaft und Distribution  
Gebäude 36, Zimmer 2209, Tel.: 42 21  
Sprechstunde nach Vereinbarung

*Braun*, Günther E. (22.02.86), Dr. phil., für Allgemeine Betriebswirtschaftslehre, insbesondere öffentliche Verwaltungen und öffentliche Unternehmen  
Gebäude 36, Zimmer 1242, Tel.: 42 34, Fax: 30 80  
Sprechstunde nach Vereinbarung

*Fischer-Winkelmann*, Wolf (01.04.80), Dr. rer. pol., für Allgemeine Betriebswirtschaftslehre, insbesondere Controlling  
Gebäude 36, Zimmer 2250, Tel.: 42 09, Fax: 42 12  
Sprechstunde nach Vereinbarung

*Friedrich*, Peter (01.05.88), Dr. rer. pol., Dr. hc. für Volkswirtschaftslehre, insbesondere Finanzwissenschaft  
Gebäude 36, Zimmer 1142, Tel.: 23 34, Fax: 42 28

**WOW**

*Hansohm*, Jürgen (01.10.96), Prof. Dr. rer. nat., Dr. rer. pol. habil., für Allgemeine Betriebswirtschaftslehre mit dem Schwerpunkt methodengestützte Planung unter besonderer Berücksichtigung militärökonomischer Fragestellungen  
Gebäude 36, Zimmer 0203, Tel.: 35 42  
Sprechstunde nach Vereinbarung

*Hermanns*, Arnold (04.08.80), Dr. rer. pol., Dr. rer. pol. habil., für Allgemeine Betriebswirtschaftslehre, insbesondere Marketing  
Gebäude 36, Zimmer 2241, Tel.: 42 11, Fax: 39 08  
Sprechstunde nach Vereinbarung

*Höher, Klaus* (01.10.76), Dr. oec. publ., Dr. rer. pol. habil., für Statistik  
Gebäude 36, Zimmer 1244, Tel.: 42 47  
Sprechstunde nach Vereinbarung

*Janas, Jürgen M.* (15.09.94), Dr. rer. nat., Dr. rer. nat. habil., für Allgemeine Betriebswirtschaftslehre, insbesondere Informationswirtschaft  
Gebäude 36, Zimmer 2204, Tel.: 42 17, Fax: 44 54  
Sprechstunde nach Vereinbarung

*Marr, Rainer* (16.10.73), Dr. oec. publ., Dr. rer. pol. habil.,  
für Allgemeine Betriebswirtschaftslehre mit dem Schwerpunkt  
Entscheidungs- und Organisationsforschung, Personalwirtschaft  
Gebäude 36, Zimmer 1209, Tel.: 44 05, Fax: 42 06  
Sprechstunde nach Vereinbarung

*Neubauer, Günter* (15.04.77), Dr. rer. pol., für Volkswirtschaftslehre,  
insbesondere Sozial- und Gesundheitsökonomik  
Gebäude 36, Zimmer 1145, Tel.: 42 29  
Sprechstunde nach Vereinbarung

*Rossen-Stadtfeld, Helge*, Dr. jur.  
für öffentlichen Recht  
Gebäude 36, Zimmer 0249, Tel.: 46 04  
Sprechstunde nach Vereinbarung

*Sackmann, Sonja* (01.01.93), Ph.D., für Arbeits- und Organisationspsychologie  
Gebäude 36, Zimmer 1203, Tel.: 35 01, Fax: 32 93  
Sprechstunde nach Vereinbarung

*Schulz, Wilfried* (01.04.75), Dr. rer. pol., für Volkswirtschaftslehre,  
insbesondere Mikroökonomie und Wettbewerbspolitik  
Gebäude 36, Zimmer 1119, Tel.: 42 25  
Sprechstunde nach Vereinbarung

*Sell, Friedrich L.* (01.02.98), Dr. rer. pol., Dr. rer. pol. habil.,  
für Volkswirtschaftslehre, insbesondere Makroökonomik und  
Wirtschaftspolitik  
Gebäude 36, Zimmer 1146, Tel.: 42 30  
Sprechstunde nach Vereinbarung

*Ullrich, Hanns* (04.02.85), Dr. jur., M. C. J., für Bürgerliches Recht,  
Handels- und Wirtschaftsrecht  
Gebäude 36, Zimmer 0153, Tel.: 23 94  
Sprechstunde nach Vereinbarung

---

*Wüthrich*, Hans A. (24.06.93), Dr., für Allgemeine Betriebswirtschaftslehre  
mit dem Schwerpunkt Internationales Management  
Gebäude 36, Zimmer 2153, Tel.: 42 70, Fax: 42 38  
Sprechstunde nach Vereinbarung

### **Professoren im Ruhestand**

*Maneval*, Helmut (01.04.75), Dr. rer. pol., für Volkswirtschaftslehre,  
insbesondere Makroökonomik und Wirtschaftspolitik  
Gebäude 36, Zimmer 1116, Tel.: 28 49  
Sprechstunde nach Vereinbarung

### **Honorarprofessor**

*Schnell*, Jürgen, Dr. rer. pol., für Allgemeine Betriebswirtschaftslehre mit dem  
Schwerpunkt Methodengestützte Planung unter besonderer Berücksichtigung  
militärökonomischer Fragestellungen  
Gebäude 36, Zimmer 0245, Tel.: 42 88  
Sprechstunde nach Vereinbarung

### **Privatdozenten**

*Lauster*, Michael, Dr.-Ing. rer. pol. habil.  
Gebäude 36, Zimmer 1249, Tel.: 42 49  
Sprechstunde nach Vereinbarung

*Lindemann*, Steffen, Dr. rer. pol. habil.  
Gebäude 36, Tel.: 42 27  
Sprechstunde nach Vereinbarung

**WOW**

## **Lehrbeauftragte**

*Bastian, Eva-Maria, Dr. jur. „Einführung in das Privatrecht I“*  
Max-Planck-Institut für Patent-, Urheber- und Wettbewerbsrecht, München  
Gebäude 36, Zimmer 0152, Tel.: 42 35  
Sprechstunde nach Vereinbarung

*Dosterschill, Peter Dr.jur. Dipl.-Ing. „Recht der Technik III“*  
BSH Bosch- und Siemens-Hausgeräte GmbH, München  
Gebäude 36, Zimmer 0152, Tel.: 42 35  
Sprechstunde nach Vereinbarung

*Thiel, Michael, Dr. „Strategische Marketing, Grundlagen und Fallbeispiele“*  
Sankyo Pharma GmbH München  
Gebäude 36, Zimmer 2243, Tel.: 28 10  
Sprechstunde nach Vereinbarung

*Tkaczynski, Jan Wiktor, Dr. „Staats- und Verwaltungsorganisation der Republik  
Polen, Tschechischen Republik und der Republik Ungarn“*  
Universität der Bundeswehr München  
Gebäude 36, Zimmer 0207, Tel.: 42 80  
Sprechstunde nach Vereinbarung

## Institute

### Institut für Personal- und Organisationsforschung

#### Professur für Allgemeine Betriebswirtschaftslehre mit dem Schwerpunkt Entscheidungs- und Organisationsforschung, Personalwirtschaft

Universitätsprofessor Dr. oec. publ., Dr. rer. pol. habil. Rainer *Marr*  
Gebäude 36, Zimmer 1209, Tel.: 44 05, Fax: 42 06

Sekretariat: Barbara-Renate *Cojocar*  
Katrin *Wenglein*  
Gebäude 36, Zimmer 1208, Tel.: 42 05

Wiss. Mitarbeiter: Dr. rer. pol. Alexander *Fliaster*  
Gebäude 36, Zimmer 1210, Tel.: 42 03  
  
Dipl.-Kfm. Holger *Morick*  
Gebäude 36, Zimmer 1232, Tel.: 21 66

### Professur für Arbeits- und Organisationspsychologie

Universitätsprofessorin Sonja *Sackmann*, Ph.D.  
Gebäude 36, Zimmer 1203, Tel.: 35 01, Fax: 32 93

Sekretariat: Silke *Agricola*,  
Gebäude 36, Zimmer 1204, Tel.: 32 94

Wiss. Mitarbeiter: Dipl.-Psych. Sandra *Bissels*  
Gebäude 36, Zimmer 1205, Tel.: 26 97

WOW

### Institut für Controlling

#### Professur für Allgemeine Betriebswirtschaftslehre, insbesondere Controlling

Universitätsprofessor Dr. rer. pol. Wolf *Fischer-Winkelmann*  
Gebäude 36, Zimmer 2250, Tel.: 42 09, Fax: 42 12

Sekretariat: Fernande *Mandl*,  
Gebäude 36, Zimmer 2249, Tel.: 42 08

Wiss. Mitarbeiter: Dipl.-Kim. Hermann *Raab*  
Gebäude 36, Zimmer 2246, Tel.: 28 04

**Professur für Allgemeine Betriebswirtschaftslehre, insbesondere betriebliches Rechnungswesen und Steuerlehre**

Universitätsprofessor Dr. rer. pol. Gottfried *Bähr*  
Gebäude 36, Zimmer 2247, Tel.: 42 13

Sekretariat: Gebäude 36, Zimmer 2244, Tel.: 42 07

Wiss. Mitarbeiter: Dipl.-Kffr. Michaela *Bucher*  
Gebäude 36, Zimmer 2244, Tel.: 42 07

**Institut für Angewandte Kommunikationsforschung und Statistik**

**Professur für Statistik**

Universitätsprofessor Dr. oec. publ., Dr. rer. pol. habil. Klaus *Höher*  
Gebäude 36, Zimmer 1244, Tel.: 42 47

Sekretariat: Gisela *Rast*,  
Gebäude 36, Zimmer 1246, Tel.: 42 48

Wiss. Mitarbeiter: Dipl.-oec. Norbert *Kriedel*  
Gebäude 36, Zimmer 1250, Tel.: 42 50

PD Dr.-Ing. Michael *Lauster*  
Gebäude 36, Zimmer 1249, Tel.: 42 49

Dipl.-Kfm. Thomas *Schepp*  
Gebäude 36, Zimmer 1245, Tel.: 42 46

---

## **Institut für Produktionswirtschaft und Marketing**

### **Professur für Allgemeine Betriebswirtschaftslehre, insbesondere Marketing**

Universitätsprofessor Dr. rer. pol., Dr. rer. pol. habil. Arnold *Hermanns*  
Gebäude 36, Zimmer 2241, Tel.: 42 11

Sekretariat: Maria *Vogl*,  
Gebäude 36, Zimmer 2243, Tel.: 28 10, Fax: 39 08

Wiss. Mitarbeiter: Dipl.-Kffr. Ariane *Gampenrieder*  
Gebäude 36, Zimmer 2235, Tel.: 42 14

Dipl.-Kfm. Florian *Riedmüller*  
Gebäude 36, Zimmer 2242, Tel.: 42 72

## **Institut für Logistik und Informationsmanagement**

### **Professur für Allgemeine Betriebswirtschaftslehre, insbesondere Materialwirtschaft und Distribution**

Universitätsprofessor Dr. rer. pol. Claus C. *Berg*  
Gebäude 36, Zimmer 2208, Tel.: 42 20

Sekretariat: Gebäude 36, Zimmer 2209, Tel.: 42 21

Wiss. Mitarbeiter: Dipl.-Kfm. Gordon *Gretschel*  
Gebäude 36, Zimmer 2206, Tel.: 42 19

Dipl.-Wirtsch.-Math. Anett *Syhre*  
Gebäude 36, Zimmer 2231, Tel.: 42 77



**Professur für Allgemeine Betriebswirtschaftslehre,  
insbesondere Informationswirtschaft**

Universitätsprofessor Dr. rer. nat., Dr. rer. nat. habil. Jürgen M. *Janas*  
Gebäude 36, Zimmer 2204, Tel.: 42 17, Fax: 44 54

Sekretariat: *Andrea Hoffmann*,  
Gebäude 36, Zimmer 1112, Tel.: 42 39

Wiss. Mitarbeiter: Dipl.-Wirtsch.-Math. *Anett Syhre*  
Gebäude 36, Zimmer 2231, Tel.: 42 77

Dipl.-Kffr. *Katharina Wirtz*  
Gebäude 36, Zimmer 2205, Tel.: 42 18

**Professur für Allgemeine Betriebswirtschaftslehre mit dem Schwerpunkt  
Methodengestützte Planung unter besonderer Berücksichtigung militär-  
ökonomischer Fragestellungen**

Universitätsprofessor Dr. Jürgen *Hansohm*  
Gebäude 36, Zimmer 0203, Tel.: 35 42

Sekretariat: *Ulrike Spermann*,  
Gebäude 36, Zimmer 0204, Tel.: 35 45

Wiss. Mitarbeiter: Dipl.-oec. *Andreas Lautenbacher*  
Gebäude 36, Zimmer 0206, Tel.: 35 43

Honorarprofessor Dr. rer. pol. Jürgen *Schnell*  
Gebäude 36, Zimmer 02 45, Tel.: 42 88

Wiss. Mitarbeiter: Dipl.-Kfm. *Gabriel Straub*  
Gebäude 36, Zimmer 0244, Tel.: 22 97

---

## Institut für Volkswirtschaftslehre

### Professur für Volkswirtschaftslehre, insbesondere Makroökonomik und Wirtschaftspolitik

Universitätsprofessor Dr. rer. pol., Dr. rer. pol. habil. Friedrich L. *Sell*  
Gebäude 36, Zimmer 1146, Tel.: 42 30

Sekretariat: Christine *Barth*,  
Gebäude 36, Zimmer 1163, Tel.: 42 33

Wiss. Mitarbeiter: Dr. rer. pol. Wolfgang *Freisberg*  
Gebäude 36, Zimmer 1153, Tel.: 42 31

Dipl.-Vw. Silvio *Kermer*  
Gebäude 36, Zimmer 1157, Tel.: 42 95

Dipl.-Wirtsch.-Ing. Marcus *Mittendorf*  
Gebäude 36, Zimmer 1136, Tel.: 42 40

Universitätsprofessor i. R. Dr. rer. pol. Helmut *Maneval*  
Gebäude 36, Zimmer 1116, Tel.: 28 49

### Professur für Volkswirtschaftslehre, insbesondere Sozial- und Gesundheitsökonomik

Universitätsprofessor Dr. rer. pol. Günter *Neubauer*  
Gebäude 36, Zimmer 1145, Tel.: 42 29

Sekretariat: Christine *Barth*,  
Gebäude 36, Zimmer 1163, Tel. 42 33

Wiss. Mitarbeiter: Dipl.-Vw. Rosemarie *Mayer\**  
Gebäude 36, Zimmer 1120, Tel.: 44 10

Dipl.Vw. Jens *Nothnagel*  
Gebäude 36, Zimmer 1144, Tel.: 42 86

Dipl.-Vw. Roland *Nowy\**  
Gebäude 36, Zimmer 1144, Tel.: 42 86



WOW

**Professur für Volkswirtschaftslehre, insbesondere Mikroökonomie  
und Wettbewerbspolitik**

Universitätsprofessor Dr. rer. pol. Wilfried *Schulz*  
Gebäude 36, Zimmer 1119, Tel.: 42 25

Sekretariat: Elfriede *Ostheimer*,  
Gebäude 36, Zimmer 1122, Tel.: 42 26

Wiss. Mitarbeiter: Dipl.-Vw. Marcus *Wiens*  
Gebäude 36, Zimmer 1117, Tel.: 42 24

**Professur für Volkswirtschaftslehre mit dem Schwerpunkt Finanzwissenschaft**

Universitätsprofessor Dr. rer. pol. Dr. h.c. Peter *Friedrich*  
Gebäude 36, Zimmer 1142, Tel.: 23 34, Fax: 42 28

Sekretariat: Ingrid *Hansen*,  
Gebäude 36, Zimmer 1141, Tel.: 42 27

Wiss. Mitarbeiter: Dr. rer. pol. Xiao *Feng*  
Gebäude 36, Zimmer 1132, Tel.: 42 32

Magister Janusz *Kosinski*  
Gebäude 36, Zimmer 1131, Tel.: 21 60

PD Dr. rer. pol. Steffen *Lindemann*  
Gebäude 36, Tel.: 42 27

**Institut für öffentliche Verwaltung**

**Professur für Verwaltungswissenschaft und Verwaltungsrecht**

Universitätsprofessor Dr. jur. Bernd *Becker*  
Gebäude 36, Zimmer 1202, Tel.: 43 01

Sekretariat: Renate *Sobisch*,  
Gebäude 36, Zimmer 1201, Tel.: 43 00

Wiss. Mitarbeiter: Ass. (jur.) Michael *Tiedemann*  
Gebäude 36, Zimmer 1135, Tel.: 32 46

---

## **Institut für BWL des öffentlichen Bereichs und Gesundheitswesens**

### **Professur für Allgemeine Betriebswirtschaftslehre, insbesondere öffentliche Verwaltungen und öffentliche Unternehmen**

Universitätsprofessor Dr. phil. Günther E. *Braun*  
Gebäude 36, Zimmer 1242, Tel.: 42 34, Fax: 30 80

Sekretariat: Inge *Joß*,  
Gebäude 36, Zimmer 1241, Tel.: 42 71

Wiss. Mitarbeiter: Dipl.-Kfm. Stefan *Baronowski*  
Gebäude 36, Zimmer 1235, Tel.: 42 96

Dipl.-Kfm. Peter Philip *Stubmann*  
Gebäude 36, Zimmer 1243, Tel.: 42 45

## **Institut für Rechtswissenschaft**

### **Professur für Öffentliches Recht**

Universitätsprofessor Dr. jur. Helge *Rossen-Stadtfeld*

Sekretariat: N.N.

Wiss. Mitarbeiter: Assessor Roman *Sedlmaier*  
Gebäude 36, Zimmer 0248, Tel.: 4241

### **Professur für Bürgerliches Recht, Handels- und Wirtschaftsrecht**

Universitätsprofessor Dr. jur. Hanns *Ullrich*  
Gebäude 36, Zimmer 0153, Tel.: 23 94

Sekretariat: Karin *Kellner*  
Gebäude 36, Zimmer 0152, Tel.: 42 35

Wiss. Mitarbeiter: Rechtsreferendar Peter *Groß*  
Gebäude 36, Zimmer 0247, Tel.: 42 43  
Assessorin Daniela *Timm*  
Gebäude 36, Zimmer 0154, Tel.: 42 56



**WOW**

**Institut für vergleichendes Wirtschaftsrecht,  
Technologierecht und Recht des Beschaffungswesens**

Universitätsprofessor Dr. jur. Hanns *Ullrich*  
Gebäude 36, Zimmer 0153, Tel.: 23 94

Sekretariat: Karin *Kellner*,  
Gebäude 36, Zimmer 0152, Tel.: 42 35

**Institut für Internationales Management**

**Professur für Internationales Management**

Universitätsprofessor Dr. Hans A. *Wüthrich*  
Gebäude 36, Zimmer 2153, Tel.: 42 70, Fax: 42 38

Sekretariat: Olga *Pusch*,  
Gebäude 36, Zimmer 2152, Tel.: 24 29

Wiss. Mitarbeiter: Dipl.-Kfm. Karl *Leutschaf*  
Gebäude 36, Zimmer 2155, Tel.: 42 75

**Laborbereich**

**Zentrallabor für Informations- und Kommunikationstechnik**

Leitung: Dipl.-Wirtsch.-Ing. Frank *Lippert*  
Gebäude 36, Zimmer 2203, Tel.: 42 16 / 42 23, Fax: 28 16

Benutzerservice und Franz *Gleißner*  
Programmierung: Gebäude 36, Zimmer 2202, Tel.: 42 23

## Lehrveranstaltungen

### 2. TRIMESTER

70020201	Bilanzierung Vorlesung, 2 WS Mo 17.00-19.00 Uhr	Bähr
70020202	Kostenrechnung Vorlesung, 2 WS Mo 15.00-17.00 Uhr, 1.Gruppe Di 16.00-18.00 Uhr, 2.Gruppe Mi 10.00-12.00 Uhr, 3.Gruppe	Bähr
70020903	Einführung in das Privatrecht II Vorlesung, 2 WS Do 08.00-10.00 Uhr	Bastian
70020704	Grundzüge der Verwaltungslehre II Vorlesung, 2 WS Mo 08.00-10.00 Uhr	Becker
70020605	Volkswirtschaftliches Rechnungswesen Vorlesung, 2 WS Mi 08.00-10.00 Uhr	Friedrich
70020606	Volkswirtschaftliches Rechnungswesen Übung, 1 WS Di 13.00-14.00 Uhr, 1.Gruppe Di 14.00-15.00 Uhr, 2.Gruppe	Friedrich mit wiss.Mitarb.
70020307	Statistik I Vorlesung, 3 WS Mo 10.00-12.00 Uhr Mo 14.00-15.00 Uhr	Höher
70020308	Statistik I Seminarübung, 1 WS Di 10.00-11.00 Uhr, 1.Gruppe Di 11.00-12.00 Uhr, 2.Gruppe Di 13.00-14.00 Uhr, 3.Gruppe	Höher mit Kriedel /Wiedemann
70020509	Einführung in die Programmierung Vorlesung, 1 WS Fr 10.00-11.00 Uhr	Janas



WOW

70020510	Einführung in die Programmierung Übung, 1 WS Do 14.00-15.00 Uhr	Janas mit Syhre
70020911	Öffentliches Recht II Vorlesung, 14-tägig, 1 WS Fr 08.00-10.00 Uhr	Rossen-Stadtfield
70020612	Mikroökonomie I: Konsum-, Markt- und Preistheorie Vorlesung, 2 WS Di 08.00-10.00 Uhr	Schulz
70020613	Mikroökonomie I Übung, 2 WS Di 13.00-15.00 Uhr, 1.Gruppe Di 14.00-16.00 Uhr, 2.Gruppe Di 14.00-16.00 Uhr, 3.Gruppe Di 13.00-15.00 Uhr, 4.Gruppe	Schulz mit wiss.Mitarb.

## 5. TRIMESTER

70050701	Entscheidungstheorie in der öffentlichen Verwaltung Vorlesung, 2 WS Di 14.00-16.00 Uhr nV6	Becker
70050802	Public Management Vorlesung, 2 WS Fr 10.00-12.00 Uhr	Braun
70050203	Controlling I + II Vorlesung, 2 WS Di 12.00-14.00 Uhr	Fischer- Winkelmann
70050204	Unternehmensbewertung Vorlesung, 2 WS Di 14.00-16.00 Uhr, HS 36/2234	Fischer- Winkelmann
70050605	Finanzwissenschaft I Vorlesung, 2 WS Di 10.00-12.00 Uhr	Friedrich

70050606	Finanzwissenschaft III Vorlesung, 2 WS Di 08.00-10.00 Uhr, HS 36/1118	Friedrich
70050607	Finanzwissenschaft I Übung, 2 WS Mo 14.00-16.00 Uhr	Friedrich mit wiss.Mitarb.
70050508	PC-Planungsinstrumente Vorlesung / Übung, 3 WS Mi 10.00-13.00 Uhr, HS 36/2114	Hansohm mit Lautenbacher
70050409	Kommunikationsmanagement I Vorlesung, 2 WS Mo 10.00-12.00 Uhr	Hermanns
70050310	Betriebsstatistik Vorlesung, 2 WS Di 08.00-10.00 Uhr	Höher
70050311	Betriebsstatistik Seminarübung, 2 WS Di 13.00-15.00 Uhr	Höher
70050512	Datenstrukturen und Datenorganisation Vorlesung, 2 WS Do 15.00-17.00 Uhr	Janas
70050513	Datenstrukturen und Datenorganisation Übung, 2 WS Di 15.00-16.00 Uhr,HS	Janas mit Syhre
70050514	Industrielle Produktion und Distribution Vorlesung / Übung, 4 WS Mo 08.00-10.00 Uhr Do 08.00-10.00 Uhr	Janas mit wiss.Mitarb.
70050115	Betriebliche Anreizpolitik Vorlesung, 2 WS Do 08.00-10.00 Uhr, HS 36/1114	Marr
70050116	Grundlagen der Organisationstheorie Vorlesung, 2 WS Mi 08.00-10.00 Uhr	Marr

**WOW**

70050117	Simulation betrieblicher Entscheidungsprozesse Planspiel, 3 WS Nach Vereinbarung	Marr mit Morick
70050118	Grundlagen der System- und Entscheidungstheorie Vorlesung / Übung, 2 WS Do 10.00-12.00 Uhr 36/1114	Marr mit Fliaster
70050919	Einführung in das öffentliche Wirtschaftsverwaltungsrecht Vorlesung, 2 WS Do 10.00-12.00 Uhr, HS 36/1156	Rossen-Stadtfield
70050120	Einführung in die Organisationspsychologie Vorlesung, 2 WS Fr 10.00-12.00 Uhr nV/	Sackmann, PhD
70050121	Empirische Sozialforschung Vorlesung, 2 WS Fr 08.00-10.00 Uhr nV/	Sackmann, PhD
70050122	Einführung in die Organisationspsychologie Übung, 2 WS Mo 12.00-14.00 Uhr nV/	Sackmann, PhD mit Bissels
70050523	Militärökonomie Vorlesung, 2 WS Mi 08.00-12.00 Uhr	Schnell
70050624	Grundlagen der Handelspolitik Vorlesung, 2 WS Di 08.00-10.00 Uhr	Sell
70050625	Verteidigungsökonomik Vorlesung, 2 WS Mo 08.00-10.00 Uhr	Sell
70050626	Grundlagen der Handelspolitik Übung, 14-tägig, 1 WS Di 13.00-15.00 Uhr	Sell mit Mittendorf
70050627	Verteidigungsökonomik Übung, 14-tägig, 1 WS Mo 14.00-16.00 Uhr	Sell mit Kermer /Mittendorf

70050128	Personalarbeit als Gestaltungsfaktor Vorlesung, 2 WS Nach Vereinbarung	Wollert
70051029	Grundlagen der Managementlehre Vorlesung, 2 WS Do 17.00-19.00 Uhr	Wüthrich
70051030	IM 1: Grundlagen des internationalen Managements Vorlesung, 3 WS Fr 08.00-12.00 Uhr nV	Wüthrich
70051031	IM 1 Grundlagen des Internationalen Management Seminar, 14-tägig, 1 WS Nach Vereinbarung	Wüthrich

## 8. TRIMESTER

70080801	Personalmanagement in der öffentlichen Verwaltung Vorlesung, 2 WS Fr 12.00-14.00 Uhr nV	Braun
70080802	Projektstudium Projekt, 7 WS Do 08.00-15.00 Uhr 36/1133	Braun
70080203	Wirtschaftsanalyse und Publizitätspolitik Vorlesung, 2 WS Di 08.00-10.00 Uhr 36/2234	Fischer- Winkelmann
70080604	Münchener Kolloquium Kolloquium, 3 WS Di 17.00-20.00 Uhr, LMU, Ludwigstr.28/II, München 40	Friedrich/Holz- heu/Sinn
70081005	Interdisziplinäres Seminar Seminar, 2 WS Mo 14.00-16.00 Uhr, HS 36/1118	Friedrich/Schulz/ Steinkamm



70080506	Methodengestützte Planung Seminar, 2 WS Di 10.00-12.00 Uhr	Hansohm mit Lautenbacher
70081007	Projektstudium Projekt, 7 WS Do 08.00-15.00 Uhr, HS 36/1234	Hansohm mit Lautenbacher
70080408	Marketing-Hauptseminar Seminar, 2 WS Mo 14.00-16.00 Uhr	Hermanns
70080409	Marketing-Projekt Projekt, 7 WS Do 08.00-15.00 Uhr, HS 36/1152	Hermanns
70080310	Statistik der Kennzahlen Vorlesung, 2 WS Fr 10.00-12.00 Uhr	Höher
70080511	Data Warehouse und Data Mining Vorlesung, 2 WS Di 10.00-12.00 Uhr, HS 36/1234	Janas
70080512	Data Warehouse und Data Mining Übung, 1 WS Mo 10.00-12.00 Uhr, HS 36/1234	Janas mit Wirtz
70080513	Systemanalyse industrieller Prozesse Übung, 2 WS Mi 08.00-10.00 Uhr	Janas mit wiss.Mitarb.
70080514	Studienprojekt Projekt, 7 WS Do 08.00-15.00 Uhr, HS 36/1234	Janas mit Wirtz
70080515	Logistik - Controlling Vorlesung, 2 WS Fr 13.00-15.00 Uhr	Kortschak
70080316	Statistik der Kennzahlen Seminarübung, 2 WS Fr 14.00-16.00 Uhr	Lauster

70080617	Finanzwissenschaft Seminar, 2 WS Mo 10.00-12.00 Uhr, HS36/1118	Lindemann
70080118	Arbeitszeitmanagement Vorlesung, 2 WS Mi 10.00-12.00 Uhr, HS 36/1114	Marr
70080119	Personalwirtschaftliches Studienprojekt Projekt, 7 WS Do 08.00-15.00 Uhr, HS 36/1114	Marr mit süß
70080120	Diplomandenkolloquium Kolloquium, 2 WS Nach Vereinbarung	Marr mit wiss.Mitarb.
70080121	Simulation betrieblicher Entscheidungs- prozesse Planspiel, 3 WS Mo 17.00-20.00 Uhr, HS 36/1114	Marr mit Morick
70080622	Optimierung der Struktur der Krankenhausversorgung in München Projekt, 7 WS Do 08.00-15.00 Uhr, HS 36/1118	Neubauer
70080123	Organisationsentwicklung Seminar, 2 WS Mi 10.00-12.00 Uhr, HS 36/1154	Sackmann, PhD mit Bissels
70080124	Studienprojekt Projekt, 2 WS Do 08.00-15.00 Uhr, HS 36/1154	Sackmann, PhD mit Bissels
70080125	Diplomandenkolloquium Kolloquium, 2 WS Mo 10.00-12.00 Uhr, HS 36/1154	Sackmann, PhD mit Bissels
70080526	Militärökonomie Vorlesung / Übung, 2 WS Di 12.00-16.00 Uhr	Schnell
70080627	Europäische Zentralbank und Euro Projekt, 7 WS Do 08.00-15.00 Uhr, HS 36/1118	Sell mit wiss.Mitarb.



70080428	Strategisches Marketing Vorlesung, 2 WS Di 16.00-18.00 Uhr	Thiel
70080929	Repetitorium Wirtschaftsrecht Kolloquium, 2 WS Nach Vereinbarung	Ullrich mit Groß/ Timm
70080430	Personalarbeit als Gestaltungsfaktor Vorlesung, 2 WS Nach Vereinbarung	Wollert
70081031	V-IM 4: Change Management in der internationalen Organisation Vorlesung, 3 WS Fr 10.00-14.00 Uhr nV	Wüthrich
70081032	Projektstudium Projekt, 7 WS Do 08.00-15.00 Uhr, HS 36/2154	Wüthrich

---

**WOW**

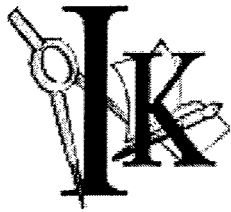

Initiativkreis der Studenten an der Fakultät für Wirtschafts- und  
Organisationswissenschaften der Universität der Bundeswehr München e.V.  
(IK WOW e.V.)

**Vorsitzender:** Ralph Schick (WOW'96)

**Mitglieder:** ca. 30

Der IK WOW e.V. ist ein eingetragener Verein, in dem sich Studenten neben ihrer akademischen Ausbildung engagieren und weiterbilden. Die Idee zu diesem Verein entstand im Laufe des Jahres 1997, u.a. aufgrund der Tatsache, daß die Universität der Bundeswehr weder in veröffentlichten Rankings der deutschen Hochschulen, noch in anderen Vergleichen von Studienrichtungen und Ausbildungs-möglichkeiten in Deutschland erwähnt wurde.

Die Gründung fand am 11.06. 1997 statt. Die Eintragung in das Vereinsregister erfolgte am 27.06.97.

**Unsere Ziele:**

- Wir wollen die **Reputation der Fakultät** für Wirtschafts- und Organisationswissenschaften in der bundesdeutschen Hochschullandschaft steigern.
- Wir wollen das **Interesse der Öffentlichkeit**, speziell der Wirtschaft und der öffentlichen Verwaltung, auf unsere Fakultät lenken.
- Wir wollen **Kontakte und Verbindungen** zu anderen wirtschaftswissenschaftlichen Fakultäten im In- und Ausland schaffen.
- Wir wollen zu einer **praxisnahen, akademischen Ausbildung** unserer Studenten beitragen.

---

**Unser Angebot:**

- Wir bieten ein **Forum** für Studenten, die über das Angebot hier an der Universität hinaus **Initiative** zeigen wollen
- **Praxisnahes Auseinandersetzen** mit aktuellen Problemen aus der Wirtschaft
- **Kontakte** knüpfen mit Verantwortlichen in diversen Unternehmen
- Durchführung und Planung von **Vorträgen**
- Aktive/Passive **Mitgliedschaft** für Studenten und Angehörige der Universität der Bundeswehr München

**Postanschrift:**

Universität der Bundeswehr München  
IK WOW e.V.  
Werner-Heisenberg-Weg 112  
85577 Neubiberg

The logo consists of the letters 'WOW' in a bold, white, sans-serif font, centered within a solid black square.

e-mail: [ZIKWOW@UNIBW-MUENCHEN.DE](mailto:ZIKWOW@UNIBW-MUENCHEN.DE)

Internet: <http://www.unibw-muenchen.de/campus/IK-WOW/index.html>



---

**Fachbereich**  
**Betriebswirtschaft**  
(Fachhochschulstudiengang)

**BW**

**Vorlesungen:**

Stand bei Redaktionsschluß.

Berichtigungen und Ergänzungen sind den Anschlägen an den Schwarzen Brettern zu entnehmen.

## **Fachbereich Betriebswirtschaft**

### **Dekan:**

Professor Dr. rer. pol. Thomas *Wüstrich*  
Gebäude 36, Zimmer 0157, Tel.: 22 89

### **Sekretariat:**

Rita *Danzer*  
Gebäude 36, Zimmer 0161, Tel.: 42 55, Fax 22 62

### **Prodekan:**

Professor Dr. jur. Bernd *Müller*  
Gebäude 36, Zimmer 0160, Tel.: 42 54

### **Studiendekan:**

Professor Dr. rer.nat. Günter *Achhammer*  
Gebäude 41/300, Zimmer 1306, Tel.: 23 87

### **Fachbereichsverwaltung:**

Birgit *Czerwek-Müller*  
Gebäude 150, Zimmer 1105, Tel.: 31 83

### **Fachbereichsrat:**

Professor Dr. rer. pol. Thomas *Wüstrich*, Dekan  
Professor Dr. jur. Bernd *Müller*, Prodekan  
Professor Dr. rer.nat. Günter *Achhammer*  
Professor Dr. rer.pol. Detlev *Balfanz*  
Professor Dr. Dipl.-Ing. Reinhard *Finsterwalder*  
Professor Dr. rer. pol. Peter *Weinert*  
Professor Dr. rer.pol.habil. Elmar *Wiesendahl*  
FR Oliver *Bartl*  
Lt Armin *Hoffmann*  
Lt Sven *Kerzig*

### **Vorsitzender der Prüfungskommission:**

Professor Dr. rer. pol. Thomas *Wüstrich*

**Wissenschaftliche Einrichtung EGA für die  
Fachhochschulstudiengänge**  
(Seite 284 ff.)

---

## Fachhochschulstudiengang Betriebswirtschaft

### Professoren

*Achhammer*, Günter, Dr. rer. nat.

(Mathematik, insbes. Ingenieurmathematik)

Gebäude 41/300, Zimmer 1306, Tel.: 23 87 / 32 67

Sprechstunde nach Vereinbarung

*Balfanz*, Detlev, Dr. rer. pol.

(Betriebswirtschaftslehre, insbes. Marketing)

Gebäude 36, Zimmer 0156, Tel.: 42 51 / 42 55

Sprechstunde nach Aushang

*Finsterwalder*, Reinhard, Dr.-Ing.

(Informatik, insbes. Ingenieurinformatik)

Gebäude 41/300, Zimmer 1307, Tel.: 30 45 / 32 67

Sprechstunde nach Aushang

*Friedel-Howe*, Heidrun, Dr. rer. pol., phil. habil.

(Organisationspsychologie unter besonderer Berücksichtigung des Personalmanagements)

Gebäude 36, Zimmer 0158, Tel.: 42 52 / 42 55

Sprechstunde nach Aushang

*Hessenberger*, Gerhard, Dr. rer. pol.

(Betriebswirtschaftslehre, insbes. Logistik)

Gebäude 36, Zimmer 0165, Tel.: 42 58 / 42 55

Sprechstunde nach Aushang

*Jesau*, Rainer, Dipl.-Math.

(Statistik und Datenverarbeitung)

Gebäude 41/300, Zimmer 1304, Tel.: 22 88 / 32 67

Sprechstunde nach Aushang

*Lindemann*, Joachim, Dipl.-Math.

(Numerische Mathematik und Datenverarbeitung)

Gebäude 41/300, Zimmer 1303, Tel.: 22 82 / 32 67

Sprechstunde nach Vereinbarung

*Müller*, Bernd, Dr. jur.

(Wirtschafts- und Arbeitsrecht)

Gebäude 36, Zimmer 0160, Tel.: 42 54 / 42 55

Sprechstunde nach Aushang

**BW**

*Nicolay, Klaus, Dipl.-Phys.*  
(Mathematik)  
Gebäude 41/300, Zimmer 1308, Tel.: 22 93 / 32 67  
Sprechstunde nach Vereinbarung

*Rottmann, Wilhelm, Dr. jur.*  
(Steuerrecht)  
Gebäude 36, Zimmer 0163, Tel.: 30 14 / 42 55  
Sprechstunde nach Aushang

*Rygol, Ingeborg, Dr. rer. pol.*  
(Betriebswirtschaftslehre, insbes. Finanzwirtschaft und Controlling)  
Gebäude 36, Zimmer 0164, Tel.: 28 97 / 42 55  
Sprechstunde nach Aushang

*Weinert, Peter, Dr. rer. pol.*  
(Betriebswirtschaftslehre, insbes. Organisation)  
Gebäude 36, Zimmer 0159, Tel.: 42 53  
Sprechstunde nach Vereinbarung

*Wüstrich, Thomas, Dr. rer. pol.*  
(Volkswirtschaftslehre und Volkswirtschaftspolitik)  
Gebäude 36, Zimmer 0157, Tel.: 22 89 / 42 55  
Sprechstunde nach Aushang

### **Professoren im Ruhestand**

*Eisenlohr, Gerhard, Dipl.-Ing., Dipl.-Wirtsch.-Ing.*  
Talbachstr. 32, 79183 Waldkirch-Siensbach, Tel.: (0 76 81) 92 35

*Größl, Lothar, Dr. rer. pol.*  
Anzengruberstr. 32, 85579 Neubiberg, Tel.: (0 89) 6 01 33 93

*Höcherl, Hans, Dr. rer. oec., Dr. rer. agr.*  
Münchner Str. 2, 82041 Oberbiberg, Tel.: (0 89) 6 13 19 41

*Krebber, Diethmar, Dipl.-Ing., Dr. rer. pol.*  
A-8960 Öblarn

*Nußbaum, Manfred, Dr. rer. nat.*  
Kleiststr. 6, 85521 Ottobrunn, Tel.: (0 89) 6 01 33 83

*Welz, Fritz-Georg, Dipl.-Psych.*  
Roseggerstr. 11 a, 82229 Seefeld/Obb., Tel.: (0 81 52) 7 97 69

## Lehrbeauftragte

*Gröbl*, Lothar, Dr. rer. pol., Prof. i.R.

(Wirtschaftsgeographie)

Anzengruberstraße 32, 85579 Neubiberg, Tel.: (0 89) 6 01 33 93

Sprechstunde nach Vereinbarung

*Klein*, Paul, Dr. phil.

(Empirische Sozialforschung)

Heimhauser Straße 21, 85716 Lohhof, Tel.: (0 89) 3 10 29 77

*Kleebinder*, Hans-Peter, Dr. oec.

(Marketingkommunikation)

85630 Gut Möschenfeld, Tel.: (0 81 06) 3 46 17

Sprechstunde nach Vereinbarung

*Lang*, Ulrich, Dr.-Ing.

(Grundlagen der Energietechnik)

Wiss. Mitarbeiter an der Fakultät ET

Gebäude 35, Zimmer 2305, Tel.: 36 57

Sprechstunde nach Vereinbarung

*Maiwald*, Joachim Dr.

(Beamtenrecht)

Hofmillerstraße 14, 81245 München, Tel.: (0 89) 8 34 41 67

Sprechstunde nach Vereinbarung

*Roth*, Rüdiger

(Wehrbeschwerde- und Wehrdisziplinarrecht)

Beltweg 22, 80805 München, Tel.: (0 89) 36 51 58

Sprechstunde nach Vereinbarung

*Wißmeier*, Urban Kilian, Dr. rer.pol.

(Marketingkommunikation)

Konradstraße 10a, 80801 München, Tel.: (0 89) 33 01 97 72

Sprechstunde nach Vereinbarung

**BW**

*Witt*, Irmtraut, M.A.

(Verbale Kommunikation, insbes. Vortrags- und Verhandlungstechnik)

Rudliebstraße 58, 81925 München, Tel.: (0 89) 98 14 24

Sprechstunde nach Vereinbarung

## **Wissenschaftliche Einrichtungen**

### **WE 1**

#### **Betriebswirtschaft**

Professor Dr. rer. pol. *Balfanz*

Professorin Dr. rer. pol. phil. habil. *Friedel-Howe*

Professor Dr. rer. pol. *Hessenberger*

Professor Dr. jur. *Müller*

Professor Dr. jur. *Rottmann*

Professorin Dr. rer. pol. *Rygol*

Professor Dr. rer. pol. *Weinert*

Professor Dr. rer. pol. *Wüstrich*

### **WE 2**

#### **Mathematik und Informatik**

Professor Dr. rer. nat. *Achhammer*

Professor Dr.-Ing. *Finsterwalder*

Professor Dipl.-Math. *Jesau*

Professor Dipl.-Math. *Lindemann*

Professor Dipl.-Phys. *Nicolay*

### **WE 3**

#### **EGA**

Professorin Dr. rer. pol. habil. *Lang*

Professorin Dr. rer. soc. habil. *Rotering-Steinberg*

Professor Dr. rer. pol. habil. *Wiesendahl*

## Lehrveranstaltungen

### 2. Trimester

21020101	Grundlagen der Betriebswirtschaftslehre Vorlesung 2 WS W 2 A/B Fr 08.00-09.30	Balfanz
21020102	Personalführung Vorlesung 2 WS W 2 A/B Di 14.15-15.45	Friedel-Howe
21020103	Organisation Vorlesung 1 WS/Übung 1 WS W 2 A/B Fr 10.00-11.30	Weinert
21020204	Datenverarbeitung Vorlesung 1 WS/Übung 2 WS W 2 Gr. 1 Do 13.00-14.30 W 2 Gr. 2 Di 08.15-09.45 W 2 Gr. 3 Do 14.45-16.15 W 2 Gr. 4 Di 10.00-11.30 W 2 A/B Mo 08.00-09.30 (halbtrimestrig)	Jesau Jesau Jesau Jesau Finsterwalder
21020105	Buchführung und Bilanzierung Vorlesung 1 WS/Übung 1 WS W 2 A/B Mi 08.00-09.30	Rygol
21020106	Kosten- und Leistungsrechnung Vorlesung 1 WS/Übung 1 WS W 2 A/B Do 08.15-09.45	Weinert
21020207	Wirtschaftsmathematik Vorlesung 2 WS W 2 A/B Di 16.00-17.30	Nicolay
21020208	Betriebsstatistik Vorlesung 1 WS/Übung 1 WS W 2 A/B Fr 12.30-14.00	Jesau
21020109	Grundlagen der Volkswirtschaftslehre Vorlesung 2 WS W 2 A/B Mi 10.00-11.30	Wüstrich

**BW**

21020110	Wirtschaftsprivatrecht Seminaristischer Unterricht 2 WS W 2 A/B Mo 16.00-17.30	Müller
21020111	Wirtschaftsenglisch Seminaristischer Unterricht 3 WS W 2 Gr. 1 Mo 10.00-10.45 Di 08.15-09.45 W 2 Gr. 2 Mo 10.45-11.30 Do 13.00-14.30 W 2 Gr. 3 Mo 12.00-12.45 Di 10.00-11.30 W 2 Gr. 4 Mo 12.45-13.30 Do 14.45-16.15	Baehren/Kahan
21020112	Umweltschutzmaßnahmen Vorlesung 3WS W 2 A/B Do 10.00-12.15	Koch/ Sagerer/ N.N.
21020113	Verbale Kommunikation, insbes. Vortrags- und Verhandlungstechnik Seminaristischer Unterricht 3 WS W 2 A/B Do 10.00-12.15	Witt
21020114	Ökologische Ökonomie Vorlesung 3 WS W 2 A/B Mo 08.00-09.30 (halbtrimestrig) Di 08.00-09.30	Lang
21020115	Allgemeinwissenschaftliche Wahlpflichtfächer Vorlesung/Übung 2 WS W 2 A/B Di 12.30-14.00	

## 5. Trimester

21050101	Unternehmensführung Vorlesung 1 WS W 5 A/B Fr 12.30-14.00 (halbtrimestrig)	Balfanz
21050102	Betriebliche Steuern Seminaristischer Unterricht 4 WS W 5 A/B Do 14.15-15.45 Fr 10.00-11.30	Rottmann

21050103	Arbeitsrecht Seminaristischer Unterricht 2 WS W 5 A/B Do 16.00-17.30	Müller
21050104	Allgemeinwissenschaftliche Wahlpflichtfächer Vorlesung/Übung 2 WS W 5 A/B Di 14.15-15.45	
21050105	Organisation Vorlesung 2 WS W 5 A/B Fr 08.15-09.45	Weinert
21050106	Handelsbetriebslehre Vorlesung 3 WS W 5 A/B Mo 08.00-11.30 (geblockt)	Balfanz
21050107	Bankbetriebslehre Vorlesung 3 WS W 5 A/B Do 12.30-14.00 Fr 12.30-14.00 (halbtrimestrig)	Rygol
21050108	Psychologie der Arbeitsgruppe Seminaristischer Unterricht 3 WS W 5 A/B Mo 12.30-14.45	Friedel-Howe
21050109	Europäische Wirtschaftsintegration Vorlesung 4 WS W 5 A/B Di 10.00-11.30 Mi 08.00-09.30	Wüstrich
21050110	Wirtschaftsgeographie Vorlesung 4 WS W 5 A/B Di 08.00-11.30	Gröbl
21050111	Militärökonomie Vorlesung 3 WS W 5 A/B Mo 15.00-17.15	Gröbl
21050112	Sicherungsgeschäfte Seminaristischer Unterricht 3 WS W 5 A/B Mi 10.00-12.15	Müller

**BW**

21050113	Handelsrecht Seminaristischer Unterricht 2 WS W 5 A/B      Di 16.00-17.30	Müller
21050114	Verwaltungsrecht Seminaristischer Unterricht 2 WS W 5 A/B      Di 12.30-14.00	Müller
21050115	Produktion und Logistik Seminaristischer Unterricht 2 WS W 5 A/B      Do 10.00-11.30	Hessenberger
21050116	Politische Entscheidungslehre Vorlesung 4 WS W 5 A/B      Mi 08.00-09.30 Do 08.00-09.30	Wiesendahl

### 7. Trimester

21070101	Unternehmensführung Übung 2 WS W 7 I+III      Di 08.00-09.30 W 7 V          Di 10.00-11.30	Hessenberger
21070102	Betriebliche Steuern Seminaristischer Unterricht 2 WS W 7 A/B      Mi 08.00-09.30	Rottmann
21070103	Volkswirtschaftslehre und Volkswirtschaftspolitik Vorlesung 2 WS W 7 A/B      Do 14.00-15.30	Wüstrich
21070104	Anleitung zu selbständigem wissenschaftlichen Arbeiten (Diplomarbeit) 2 WS W 7 I+III      Mo 14.00-15.30 W 7 V          Fr 08.00-09.30	
21070105	Allgemeinwissenschaftliche Wahlpflichtfächer Vorlesung/Übung 2 WS W 7 A/B      Di 16.00-17.30	

### Studienschwerpunkt Marketing

- 21070106 Industrie- und Dienstleistungsmarketing Balfanz  
Seminaristischer Unterricht 4 WS  
W 7 I Di 10.00-11.30  
Mi 10.00-11.30
- 21070107 Marketingkommunikation Kleebinder/  
Wißmeier  
Seminaristischer Unterricht 4 WS  
W 7 I Fr 08.15-09.45  
Fr 10.15-11.45

### Studienschwerpunkt Rechnungswesen und Controlling

- 21070108 Grundlagen des Controlling Rygol  
Seminaristischer Unterricht 2 WS  
W 7 III Fr 08.00-09.30
- 21070109 Bilanzen, Informations- und Revisionswesen Rygol  
Seminaristischer Unterricht 4 WS  
W 7 III Mi 10.00-11.30  
Do 10.00-11.30
- 21070110 Fallstudien, Planspiele Rygol  
Übung 2 WS  
W 7 III Fr 10.00-11.30

### Studienschwerpunkt Personalmanagement und Arbeitsrecht

- 21070111 Personalmanagement Friedel-Howe  
Seminaristischer Unterricht 3 WS  
W 7 V Mo 16.00-17.30  
(halbtrimestrig)  
Di 12.15-13.45
- 21070112 Arbeitsrecht Müller  
Seminaristischer Unterricht 2 WS  
W 7 V Mo 14.00-15.30
- 21070113 Fallstudien Friedel-Howe  
Seminaristischer Unterricht 3 WS  
W 7 V Do 10.00-12.15

**BW**

### **Erziehungs- und gesellschaftswissenschaftliche Anteile des Studiums (EGA) für die Fachhochschulstudiengänge**

Die „Erziehungs- und gesellschaftswissenschaftlichen Anteile“ (EGA) des Studiums sind eine Besonderheit der Universität der Bundeswehr München. Sie ergänzen das Fachstudium, indem sie den Blick der Studenten auf die Probleme von Staat und Gesellschaft und ihre Verantwortung in diesen Bereichen richten. Die Kenntnisse, die sie im EGA-Studium erwerben, sollen ihnen helfen, als Offiziere und im zivilen Bereich sachkundig und verantwortungsvoll zu handeln. Fachlicher Einseitigkeit soll vorgebeugt werden, Kommunikations-, Führungs- und Lehrfähigkeit sollen verbessert und die Einordnung des fachlichen und militärischen Berufs in die gesellschaftlichen Zusammenhänge soll erleichtert werden.

Das EGA-Studium gliedert sich in einen erziehungswissenschaftlichen (1.-3. Trimester) und einen gesellschaftswissenschaftlichen Teil (4.-8. Trimester). Studenten der Betriebswirtschaft müssen in jedem Trimester zwei Wochenstunden belegen. Studenten der Elektrotechnik und des Maschinenbaus belegen in den ersten beiden Trimestern jeweils drei und ab dem 4. Trimester jeweils zwei Wochenstunden. Im 3. Trimester finden für diese Studenten keine EGA-Lehrveranstaltungen statt. Die Arbeit erfolgt in Kleingruppen. Nach jedem Trimester wird ein Leistungsnachweis gefordert.

Im **erziehungswissenschaftlichen** Teil erhält der Student zum einen Hilfen für das eigene Lernen und wird in die Grundlagen wissenschaftlichen Denkens und Arbeitens eingeführt. Zum anderen werden pädagogische und psychologische Kenntnisse vermittelt, die der Studierende später als Vorgesetzter, Unterrichtender oder Mitarbeiter braucht. Im 1. Studienjahr sollte der Student über drei Trimester hinweg in ein und derselben Vorlesungsreihe bleiben.

Im **gesellschaftswissenschaftlichen** Teil können sich die Studenten wahlweise mit historischen, sozialökonomischen, soziologischen, politischen, ethischen und rechtlichen Fragen befassen. Im 2. und 3. Studienjahr kann der Student in jedem Trimester ein anderes Fach belegen. Er sollte allerdings bedenken, daß das 3. Studienjahr durchwegs der fachlichen Vertiefung dient.

Mit den „Erziehungs- und gesellschaftswissenschaftlichen Anteilen des Fachstudiums“ werden an der Universität der Bundeswehr München die „Allgemeinwissenschaftlichen Wahlpflichtfächer“ abgedeckt, die für alle Fachhochschulen in Bayern vorgeschrieben sind.

**Sprecherin:**

Professorin Dr. Eva Lang  
Gebäude 38, Zimmer 0114, Tel.: 60 04 - 31 61, Fax: 60 04 - 44 79  
eva.lang@unibw-muenchen.de

**Geschäftszimmer:**

Johanna Berchtold  
Geb. 38, Zimmer 0118, Tel.: 60 04 - 31 64, Fax: 60 04 - 44 79  
Johanna.Berchtold@unibw-muenchen.de

**Professoren**

Lang, Eva, Dr. rer. pol. habil., für Wirtschaftspolitik unter besonderer  
Berücksichtigung der Politischen Ökonomie  
Sprecherin der WE EGA für die FH-Studiengänge  
Gebäude 38, Zimmer 0114, Tel.: (0 89) 60 04 - 31 61, Fax 60 04 - 44 79  
priv.: (0 81 79) 13 13, Fax: (0 81 79) 99 83 46  
e-mail: eva.lang@unibw-muenchen.de  
Sprechstunde nach Vereinbarung

Rotering-Steinberg, Sigrid, Dr. rer. soc. habil., für Pädagogische Psychologie  
Gebäude 38, Zimmer 0117, Tel.: (0 89) 60 04 - 31 60, Fax 60 04 - 44 79  
priv.: (0 50 85) 63 63, Fax (0 50 85) 95 53 64  
Sprechstunde nach Vereinbarung

Wiesendahl, Elmar, Dr. rer. pol. habil., für Politikwissenschaft  
Gebäude 38, Zimmer 0116, Tel.: (0 89) 60 04 - 31 62, Fax 60 04 - 44 79  
Elmar.Wiesendahl@unibw-muenchen.de  
priv.: (0 40) 5 39 46 06, Fax: (0 40) 5 39 46 07  
e.wiesendahl@t-online.de  
Sprechstunde nach Vereinbarung

**Professoren im Ruhestand**

Busch-Lüty, Christiane, Dr. rer. pol., für Wirtschaftspolitik, insbesondere  
Politische Ökonomie  
Poststraße 15, 82067 Ebenhausen, Tel.: (0 81 78) 76 88

Roth, Paul, Dr. phil., für Politikwissenschaft und Kommunikationswissenschaft  
Glonnweg 9, 85551 Kirchheim, Tel.: (0 89) 9 03 13 54

Seidler, Franz W., Dr. phil., für Geschichte, insbesondere Sozial- und  
Militärgeschichte  
Guttenbrunner Weg 26, 81829 München, Tel.: (0 89) 42 35 53

The logo consists of the letters 'BW' in a white, bold, sans-serif font, centered within a solid black square.

## **Lehrbeauftragte**

*Barth, Peter, Dr. phil.*

Edith-Stein-Straße 10a, 85716 Unterschleißheim, Tel.: (0 89) 3 17 44 03  
Sprechstunde nach Vereinbarung

*Broda-Kaschube, Beatrix, Dr. phil.*

Paul-Klee-Straße 54, 81477 München, Tel.: (0 89) 7 91 36 26  
Sprechstunde nach Vereinbarung

*Flemmer, Andrea, Dr. rer. nat.,*

Hirtenweg 2, 82024 Taufkirchen  
Tel.: (0 89) 6 14 73 34  
Sprechstunde nach Vereinbarung

*Hürter, Johannes, Dr. phil.*

Minnewitstr. 7, 81549 München  
Sprechstunde nach Vereinbarung

*Mayer, Joachim, Dr. phil., für Sozialpsychologie Wissenschaftlicher Angestellter  
am Institut für Schulpädagogik der Ludwig-Maximilians Universität München*

Arabellastraße 1, 81925 München, Tel.: (0 89) 92 14 - 22 29  
Fax: (0 89) 92 14 35 59  
priv.: (0 89) 9 57 95 41, Freischützstraße 102, 81927 München  
mayer@schedu.uni-muenhen.de  
Sprechstunde nach Vereinbarung

*Pause, Hans, Dr. phil., für Politikwissenschaft*

85577 Neubiberg, Gebäude 101, Zimmer 103, Tel.: (0 89) 60 04 - 20 07  
priv.: (0 89) 3 51 24 59  
Sprechstunde nach Vereinbarung

*Rumschöttel, Hermann, Prof. Dr., Generaldirektor der Staatlichen Archive Bayerns*

Schönfeldstr. 5, 80539 München  
Tel.: (0 89) 2 86 38 24 81, Fax (0 89) 2 86 38 26 15  
Sprechstunde nach Vereinbarung

*Schlemmer, Thomas, Dr. phil.*

Cincinnatistraße 48, 81549 München, Tel.: (0 89) 6 90 90 82  
Sprechstunde nach Vereinbarung

*Schürer-Necker, Elisabeth, PD, Dr. phil. habil., für Psychologie, Dozentin am  
Institut für Psychologie an der Ludwig-Maximilians-Universität München*

Leopoldstraße 13, 80802 München, Tel.: (0 89) 21 80 52 12  
priv.: (0 89) 17 72 35  
Sprechstunde nach Vereinbarung

---

*Stanslawski*, Volker, Dr. rer. pol., für Politikwissenschaft, Öffentlichkeitsarbeit  
Universität der Bundeswehr München, 85577 Neubiberg, Geb. 101  
Tel.: (0 89) 60 04 - 22 25, priv.: (0 89) 47 72 22  
Sprechstunde nach Vereinbarung

*Stübinger*, Ewald, Dr. theol., für Christliche Sozialethik  
Evangelischer Universitätspfarrer, Universität der Bundeswehr München  
85577 Neubiberg, Hochschulkirche, Tel.: (0 89) 60 04 - 27 23  
Sprechstunde nach Vereinbarung

*Tischinger*, Anton, Dr. theol., für Christliche Sozialethik  
Katholischer Universitätspfarrer, Universität der Bundeswehr München  
85577 Neubiberg, Hochschulkirche, Tel.: (0 89) 60 04 - 27 25  
Sprechstunde nach Vereinbarung

*Zielinski*, Norbert, Dr. jur. utr., Leiter Kreiswehrrersatzamt München  
Dachauer Straße 128, 80632 München, Tel.: und Fax: (0 89) 12 49 33 00,  
priv.: (0 89) 93 39 36  
Sprechstunde nach Vereinbarung

*Zillober*, Konrad, Dr. phil. lic. phil., für Pädagogik  
85577 Neubiberg, Gebäude 33, Zimmer 2255,  
Fakultät für Sozialwissenschaften, Tel.: (0 89) 60 04 - 40 68,  
priv.: (0 84 41) 45 20  
Sprechstunde nach Vereinbarung

**BW**

## **Lehrveranstaltungen**

### **STUDIENGANG BETRIEBSWIRTSCHAFT**

#### **Erziehungswissenschaftliche Anteile**

##### **2. Trimester**

99020101	Pädagogische Psychologie: Kooperatives Lernen Di 12.30-14.00 Uhr	Rotering-Steinberg
99020102	Lernen durch Kommunikation Di 12.30-14.00 Uhr	Broda-Kaschube
99020103	Einführung in die Erziehungswissenschaft II Erziehungswissenschaft: Gegenstände - Methoden - Praxisbezug Di 12.30-14.00 Uhr	Zillober

### **STUDIENGANG MASCHINENBAU UND ELEKTROTECHNIK**

#### **Erziehungswissenschaftliche Anteile**

##### **2. Trimester**

99020104	Pädagogische Psychologie: Kooperatives Lernen Do 10.00-12.15 Uhr	Rotering-Steinberg
99020105	Lernen durch Kommunikation Do 10.00-12.15 Uhr	Broda-Kaschube
99020106	Sozialisation und Identität Do 10.00-12.15 Uhr	Mayer
99020107	Emotion und Motivation Do 10.00-12.15 Uhr	Schürer-Necker
99020108	Einführung in die Erziehungswissenschaft II Erziehungswissenschaft: Gegenstände - Methoden - Praxisbezug Do 10.00-12.15 Uhr	Zillober

---

## STUDIENGANG BETRIEBSWIRTSCHAFT

### Gesellschaftswissenschaftliche Anteile

#### 5. Trimester

99050101	Sprachphänomene in unserer Gesellschaft Steinberg Di 14.15-15.45 Uhr	Rotering-
99050102	Massenmedien und Politik Di 14.15-15.45 Uhr	Wiesendahl
99050103	Der Zerfall Jugoslawiens und die Folgen für Europa. Krisen und Kriege auf dem Balkan. Di 14.15-15.45 Uhr	Barth
99050104	Menschenrechtsidee und Menschenrechte Di 14.15-15.45 Uhr	Zielinski

## STUDIENGANG MASCHINENBAU

### Gesellschaftswissenschaftliche Anteile

#### 5. Trimester

99050105	Nationale und europäische Geldpolitik nach der Währungsunion Do 08.00-09.30 Uhr	Lang
99050106	Sprachphänomene in unserer Gesellschaft Do 08.00-09.30 Uhr	Rotering- Steinberg
99050107	Der deutsche Offizier im Wandel der Zeiten: 1807-1945 Do 08.00-09.30 Uhr	Hürter
99050108	Der Vatikan und seine Struktur Do 08.00-09.30 Uhr	Tischinger

The logo consists of the letters 'BW' in a white, bold, sans-serif font, centered within a solid black square.

## **STUDIENGANG ELEKTROTECHNIK**

### **Gesellschaftswissenschaftliche Anteile**

#### **5. Trimester**

99050109	Nationale und europäische Geldpolitik nach der Währungsunion Mi 08.00-09.30 Uhr	Lang
99050110	Russland und Europa Mi 08.00-09.30 Uhr	Barth
99050111	Technikrisiken Mi 08.00-09.30 Uhr	Stübinger

## **STUDIENGANG BETRIEBSWIRTSCHAFT**

### **Gesellschaftswissenschaftliche Anteile**

#### **7. Trimester**

99070101	Gesundheit und Krankheit in unserer Gesellschaft Di 16.00-17.30 Uhr	Rotering- Steinberg
99070102	Die politische Klasse in Deutschland Di 16.00-17.30 Uhr	Wiesendahl
99070103	Kampf der Kulturen? Di 16.00-17.30 Uhr	Barth

## **STUDIENGANG MASCHINENBAU**

### **Gesellschaftswissenschaftliche Anteile**

#### **7. Trimester**

99070104	Ökologische Unternehmenspolitik Do 10.00-11.30 Uhr	Lang
----------	---	------

99070105	Die politische Klasse in Deutschland Do 10.00-11.30 Uhr	Wiesendahl
99070106	“Die Urkatastrophe des 20. Jahrhunderts”. Militärische und politische Geschichte des Ersten Weltkriegs. Do 10.00-11.30 Uhr	Rumschöttel
99070107	Humanitäre Einmischung aus der Perspektive der Sozialethik Do 10.00-11.30 Uhr	Tischinger

## **STUDIENGANG ELEKTROTECHNIK**

### **Gesellschaftswissenschaftliche Anteile**

#### **7. Trimester**

99070108	Ökologische Unternehmenspolitik Mi 10.00-11.30 Uhr	Lang
99070109	Die politische Klasse in Deutschland Mi 10.00-11.30 Uhr	Wiesendahl
99070110	Internationaler Terrorismus Mi 10.00-11.30 Uhr	Barth

**BW**



---

**Fachbereich**  
**Elektrotechnik**  
(Fachhochschulstudiengang)

**ET/FH**

**Vorlesungen:**  
Stand bei Redaktionsschluß.  
Berichtigungen und Ergänzungen sind den Anschlägen an den Schwarzen Brettern  
zu entnehmen.

## **Fachbereich Elektrotechnik**

### **Dekan:**

Prof. Dr.rer.nat. Klaus *Uhlmann*  
Gebäude 41/200, Zimmer 0208, Tel.: 20 88 / 39 91  
e-mail: dekan.etfh@unibw-muenchen.de

### **Prodekan:**

Prof. Dr.-Ing. Klaus-Peter *Graf*  
Gebäude 35, Zimmer 2302, Tel.: 41 23  
e-mail: Klaus.Graf@unibw-muenchen.de

### **Studiendekan:**

Professor Dr.-Ing. Thomas *Latzel*  
Gebäude 35, Zimmer 0306, Tel.: 36 17  
e-mail: studierendekan.etfh@unibw-muenchen.de

### **Dekanat:**

Barbara *Pasche*  
Gebäude 41/200, Zimmer 0209, Fax: 39 47, Tel.: 39 91  
e-mail: dekanat.etfh@unibw-muenchen.de

### **Besprechungsraum:**

Gebäude 41/200, Zimmer 0201, Tel.: 39 02

### **Fachbereichsverwaltung:**

Leiter: N.N.  
Ursula *Schmitt*  
Gebäude 37, Zimmer 0242, Tel.: 42 59

### **Fachbereichsrat:**

Prof. Dr.-Ing. Wolfgang *Goepfert*  
Prof. Dr.-Ing. Klaus-Peter *Graf*  
Prof. Dipl.-Ing. Reinmut *Hoffmann*  
Lt Sascha *Klein*  
Prof. Dr.-Ing. Thomas *Latzel*  
Hptm Dipl.-Ing. Thomas *Mair*  
Prof. Dipl.-Ing. Dieter *Mareczek*  
Hptm Dipl.-Ing. Heiko *Meyer-Golling*  
Frau Sonja *Pense*  
Lt Marc *Pistor*  
FR Michael *Schwarzmeier*  
Prof. Dr.-Ing. Juergen *Stoll*  
Prof. Dr. rer.nat. Klaus *Uhlmann*

---

**Vorsitzender der Prüfungskommissionen:**

Prof. Dr.-Ing. Jörg *Böttcher*, Tel.: 39 93

**Studienfachberater:**

Prof. Dr.-Ing. Martin *Sauter*, Tel.: 25 18

**Praktikantenbeauftragter:**

Prof. Dr.-Ing. Klaus-Peter *Graf*, Tel.: 41 23

**Stundenplanbeauftragter:**

Prof. Dr.-Ing. Ferdinand *Englberger*, Tel.: 37 74 / 37 37

**Beauftragter für die Öffentlichkeitsarbeit:**

Prof. Dipl.-Ing. Peter *Pauli*, Tel.: 36 90

**Beauftragter für Finanzen:**

Prof. Dipl.-Ing. Reinmut *Hoffmann*, Tel.: 36 02

**Beauftragter für Informations- und Kommunikationsinfrastruktur**

Prof. Dr. rer. nat. Jürgen *Stoll*, Tel.: 25 49

**ET/FH**

## Fachhochschulstudiengang Elektrotechnik

### Professoren

*Abel, Friedrich, Prof. Dr. rer. nat.*

(Experimentalphysik)

Gebäude 33, Zimmer 2155, Tel.: 20 19 / 20 34

e-mail: [friedrich.abel@unibw-muenchen.de](mailto:friedrich.abel@unibw-muenchen.de)

Sprechstunde nach Vereinbarung

*Beckmann, Heinrich, Prof. Dr.-Ing.*

(Nachrichtensysteme)

Gebäude 35, Zimmer 2306, Tel.: 37 80

e-mail: [heinrich.beckmann@unibw-muenchen.de](mailto:heinrich.beckmann@unibw-muenchen.de)

Sprechstunde nach Vereinbarung

*Böttcher, Jörg, Prof. Dr.-Ing.*

(Regelungstechnik und Elektrische Meßtechnik)

Gebäude 35, Zimmer 0301, Tel.: 39 93 / 37 56

e-mail: [joerg.boettcher@unibw-muenchen.de](mailto:joerg.boettcher@unibw-muenchen.de)

Sprechstunde nach Vereinbarung

*Englberger, Ferdinand, Prof. Dr.-Ing.*

(Digitaltechnik und Digitale Signalverarbeitung)

Gebäude 41/200, Zimmer 0205, Tel.: 37 74 / 37 37

e-mail: [ferdinand.englberger@unibw-muenchen.de](mailto:ferdinand.englberger@unibw-muenchen.de)

<http://www4.et-fh.unibw-muenchen.de/englberger>

Sprechstunde nach Vereinbarung

*Göpfert, Wolfgang, Prof. Dr.-Ing.*

(Schaltungstechnik)

Gebäude 41/200, Zimmer 0204, Tel.: 22 11 / 36 69

e-mail: [wolfgang.goepfert@unibw-muenchen.de](mailto:wolfgang.goepfert@unibw-muenchen.de)

<http://www4.et-fh.unibw-muenchen.de/goepfert>

Sprechstunde nach Vereinbarung

*Graf, Klaus-Peter, Prof. Dr.-Ing.*

(Datennetze und Digitale Nachrichtentechnik)

Gebäude 35, Zimmer 2302, Tel.: 41 23

e-mail: [klaus.graf@unibw-muenchen.de](mailto:klaus.graf@unibw-muenchen.de)

Sprechstunde nach Vereinbarung

*Hoffmann, Reinmut, Prof. Dipl.-Ing.*

(Nachrichtenübertragungstechnik und optische Nachrichtentechnik)

Gebäude 41/200, Zimmer 0223, Tel.: 36 02 / 37 37

e-mail: [reinmut.hoffmann@unibw-muenchen.de](mailto:reinmut.hoffmann@unibw-muenchen.de)

Sprechstunde nach Vereinbarung

---

*Latzel, Thomas, Prof. Dr.-Ing.*

(Elektronische Bauelemente und Elektrische Meßtechnik)  
Gebäude 35, Zimmer 0306, Tel.: 36 17  
e-mail: thomas.latzel@unibw-muenchen.de  
Sprechstunde nach Vereinbarung

*Mareczek, Dieter, Prof. Dipl.-Ing.*

(Digitaltechnik und Mikrocomputertechnik)  
Gebäude 41/200, Zimmer 0215, Tel.: 39 12 / 37 37  
e-mail: dieter.mareczek@unibw-muenchen.de  
<http://www4.et-fh.unibw-muenchen.de/mareczek>  
Sprechstunde nach Vereinbarung

*Oertel, Burkhard, Prof. Dr. rer. nat.*

(Mathematik und Bauphysik)  
Gebäude 41/100, Zimmer 5104, Tel.: 34 06 / 26 12  
e-mail: burkhard.oertel@unibw-muenchen.de  
Sprechstunde nach Vereinbarung

*Pauli, Peter, Prof. Dipl.-Ing.*

(Hochfrequenz- und Mikrowellentechnik; Radartechnik)  
Gebäude 82/200, Zimmer 1207, Tel.: 36 90 / 23 65  
e-mail: peter.pauli@unibw-muenchen.de  
Sprechstunde nach Vereinbarung

*Sauter, Martin, Dr.-Ing.*

(Technische Elektrizitätslehre)  
Gebäude 41/100, Zimmer 5105, Tel.: 25 18 / 26 12  
e-mail: martin.sauter@unibw-muenchen.de  
Sprechstunde nach Vereinbarung

*Sösemann, Friedrich, Prof. Dr.-Ing.*

(Programmiersprachen und Softwaretechnik)  
Gebäude 41/100, Zimmer 5103, Tel.: 38 63 / 26 12  
e-mail: friedrich.soeseemann@unibw-muenchen.de  
Sprechstunde nach Vereinbarung

*Stoll, Jürgen, Prof. Dr. rer. nat.*

(Betriebssysteme und Rechnerarchitekturen)  
Gebäude 41/100, Zimmer 5132, Tel.: 25 49 / 26 12  
e-mail: juergen.stoll@unibw-muenchen.de  
<http://www.unibw-muenchen.de/ET-FH/Juergen.Stoll>  
Sprechstunde nach Vereinbarung



*Tiller*, Wolfgang, Prof. Dr.-Ing. habil.  
(Grundlagen der Elektrotechnik und Theoretische Elektrotechnik)  
Gebäude 41/100, Zimmer 5106, Tel.: 25 16 / 26 12  
e-mail: wolfgang.tiller@unibw-muenchen.de  
Sprechstunde nach Vereinbarung

*Uhlmann*, Klaus, Prof. Dr. rer. nat.  
(Experimentalphysik)  
Gebäude 33, Zimmer 2154, Tel.: 20 17 / 20 34  
e-mail: Klaus.Uhlmann@unibw-muenchen.de  
<http://www.unibw-muenchen.de/ET-FH/Klaus.Uhlmann>

### **Professoren im Ruhestand**

*Birg*, Helmut, Prof. Dipl.-Ing.  
(Theoretische Elektrotechnik)

*Käs*, Günter, Prof. Dipl.-Ing.  
(Elektronik und Radartechnik)  
e-mail: Radarmess@aol.com

*Kraut*, Alfred, Prof. Dr. rer. nat.  
(Experimentalphysik und Kernphysik)

*Longino*, Rafael, Prof. Dr. rer. nat.  
(Experimentalphysik und Kernphysik)

*Meyer*, Erwin, Prof. Dr. rer. nat.  
(Experimentalphysik und Technik dünner Schichten)

*Nibler*, Ferdinand, Prof. Dr.-Ing.  
(Technische Elektrizitätslehre)

*Stiehler*, Gerhard, Prof. Dipl.-Ing.  
(Elektrische Meßtechnik)

*Weichert*, Lothar, Prof. Dr.-Ing.  
(Elektrische Meßtechnik)  
e-mail: lothar.weichert@unibw-muenchen.de

*Wilhelm*, Johannes, Prof. Dipl.-Ing.  
(Nachrichtensysteme)

---

## **Professoren des eingestellten Fachhochschulstudienganges Bauingenieurwesen**

*\*Fink, Adam, Prof. Dipl.-Ing.*  
(Stahlbetonbau, Spannbetonbau und Bauwerke des Massivbaues)

*Rinderknecht, Siegfried, Prof. Dipl.-Ing.*  
(Baustatik, Holzbau und Hochbaukonstruktion)  
(beurlaubt bis 8/2001)  
Gebäude 41/200, Zimmer 0211, Tel.: 33 95

*\*Ruchholtz, Armin, Prof. Dipl.-Ing.*  
(Grundbau, Straßenbau und Siedlungswasserwirtschaft)

*\*Zitzlsperger, Leo, Prof. Dr. rer. nat.*  
(Baustoffkunde und Baustoffchemie)

(\* Professoren im Ruhestand)

## **Lehrbeauftragte**

*Jäger, Dieter, Dipl.-Ing.*  
(Elektromagnetische Verträglichkeit)  
Sprechstunde nach Vereinbarung

*Kraus, Guntram, Dipl.-Ing.*  
(Führungspraxis in der Industrie)  
Sprechstunde nach Vereinbarung

*Kraus, Rafaela, Dr.*  
(TOPSIM-Unternehmensplanspiel)  
Sprechstunde nach Vereinbarung

*Lang, Udo, Dr.-Ing.*  
(Energietechnik)  
Sprechstunde nach Vereinbarung

*Mallmann, Christoph, Dr.*  
(EDV-Recht für Ingenieure)  
Sprechstunde nach Vereinbarung

*Pfenninger, Thomas, Dr.*  
(Simulationstechniken bei der Entwicklung von Avioniksystemen)  
Sprechstunde nach Vereinbarung

**ET/FH**

*Prasse, Karl-Heinz, Dipl.-Ing.*  
(Datennetze und Datenfernverarbeitung mit Praktikum)  
(Nachrichtensysteme mit Praktikum)  
Sprechstunde nach Vereinbarung

*Stiehler, Gerhard, Prof. Dipl.-Ing.*  
Meßtechnik (MB),  
Praktikum Elektrische Meßtechnik  
Sprechstunde nach Vereinbarung

*Walter, Frank, Dipl.-Math.*  
(Zertifizierung nach ISO 9000 in der Softwareindustrie)  
Sprechstunde nach Vereinbarung

---

## Wissenschaftliche Einrichtungen

### WE 1 Physik

#### Professoren:

Prof. Dr. rer. nat. Friedrich *Abel*

Gebäude 33, Zimmer 2155, Tel.: 20 19 / 20 34

e-mail: [friedrich.abel@unibw-muenchen.de](mailto:friedrich.abel@unibw-muenchen.de)

Prof. Dr. rer. nat. Klaus *Uhlmann*

Gebäude 33, Zimmer 2154, Tel.: 20 17 / 20 34

e-mail: [klaus.uhlmann@unibw-muenchen.de](mailto:klaus.uhlmann@unibw-muenchen.de)

<http://www.unibw-muenchen.de/ET-FH/Klaus.Uhlmann>

#### Geschäftszimmer:

Margit *Ring*, Gebäude 33, Zimmer 2153, Tel.: 20 34

e-mail: [margit.ring@unibw-muenchen.de](mailto:margit.ring@unibw-muenchen.de)

#### Mitarbeiter:

Gerhard *Backenecker*, Tel.: 20 22

e-mail: [gerhard.backenecker@unibw-muenchen.de](mailto:gerhard.backenecker@unibw-muenchen.de)

Friedrich *Kittel*, Tel.: 20 23

Ursula *Lenz*, Tel.: 23 18

Hptm Dipl.-Ing. Thomas *Mair*, Teil.: 20 21

e-mail: [thomas.mair@unibw-muenchen.de](mailto:thomas.mair@unibw-muenchen.de)

### WE 2 Allgemeine Elektrotechnik

#### Professoren:

Prof. Dr.-Ing. habil. Wolfgang *Tiller*

Gebäude 41/100, Zimmer 5106, Tel.: 25 16 / 26 12

e-mail: [wolfgang.tiller@unibw-muenchen.de](mailto:wolfgang.tiller@unibw-muenchen.de)

Prof. Dr.-Ing. Martin *Sauter*

Gebäude 41/100, Zimmer 5105, Tel.: 25 18 / 26 12

e-mail: [martin.sauter@unibw-muenchen.de](mailto:martin.sauter@unibw-muenchen.de)

#### Geschäftszimmer:

Gisela *Müller*, Gebäude 41/100, Zimmer 5135, Tel.: 26 12

e-mail: [gisela.mueller@unibw-muenchen.de](mailto:gisela.mueller@unibw-muenchen.de)

#### Mitarbeiter:

Klaus *Roschmann*, Tel.: 36 21



ET/FH

### **WE 3 Nachrichtentechnik und Datenübertragungstechnik**

#### **Professoren:**

Prof. Dr.-Ing. Heinrich *Beckmann*  
Gebäude 35, Zimmer 2306, Tel.: 37 80  
e-mail: heinrich.beckmann@unibw-muenchen.de

Prof. Dr.-Ing. Klaus-Peter *Graf*  
Gebäude 35, Zimmer 2302, Tel.: 41 23  
e-mail: klaus.graf@unibw-muenchen.de

#### **Geschäftszimmer:**

Gebäude 35, Zimmer 1317, Tel.: 36 34

#### **Mitarbeiter:**

Sonja *Pense*, Tel.: 36 34  
e-mail: sonja.pense@unibw-muenchen.de

Fw Jens *Tichter*, Tel.: 36 34  
e-mail: jens.tichter@unibw-muenchen.de

### **WE 4 Datentechnik und Schaltungstechnik**

#### **Professoren:**

Prof. Dr.-Ing. Ferdinand *Englberger*  
Gebäude 41/200, Zimmer 0205, Tel.: 37 74  
e-mail: ferdinand.englberger@unibw-muenchen.de  
<http://www4.et-fh-unibw-muenchen.de/englberger>

Prof. Dr.-Ing. Wolfgang *Göpfert*  
Gebäude 41/200, Zimmer 0204, Tel.: 22 11 / 36 69  
e-mail: wolfgang.goepfert@unibw-muenchen.de  
<http://www4.et-fh-unibw-muenchen.de/goepfert>

Prof. Dipl.-Ing. Dieter *Mareczek*  
Gebäude 41/200, Zimmer 0215, Tel.: 39 12  
e-mail: dieter.mareczek@unibw-muenchen.de  
<http://www4.et-fh-unibw-muenchen.de/mareczek>

#### **Geschäftszimmer:**

Ursula *Fierek*, Gebäude 41/200, Zimmer 0210, Tel.: 37 37  
e-mail: ursula.fierek@unibw-muenchen.de

---

**Mitarbeiter:**

Dipl.-Ing. Roland *Richter*, Tel.: 36 69  
e-mail: roland.richter@unibw-muenchen.de

StFw Wilfried *Zimmermann*, Tel.: 36 99  
e-mail: wilfried.zimmermann@unibw-muenchen.de

**WE 5 Hochfrequenztechnik und Nachrichtenübertragungstechnik****Professoren:**

Prof. Dipl.-Ing. Peter *Pauli*  
Gebäude 82/200, Zimmer 1207, Tel.: 36 90  
e-mail: peter.pauli@unibw-muenchen.de

Prof. Dipl.-Ing. Reinmut *Hoffmann*  
Gebäude 41/200, Zimmer 0223, Tel.: 36 02  
e-mail: reinmut.hoffmann@unibw-muenchen.de

**Geschäftszimmer Prof. Pauli:**

Gebäude 82/200, Zimmer 1201, Tel.: 23 65

**Geschäftszimmer Prof. Hoffmann:**

Ursula *Fierek*, Gebäude 41/200, Zimmer 0210, Tel.: 37 37  
e-mail: ursula.fierek@unibw-muenchen.de

**Mitarbeiter:**

Maria *Ehmer*, Tel.: 23 66  
Heinz *Hager*, Tel.: 23 65  
Bernhard *Heubusch*, Tel.: 23 65

HFw Joachim *Knorr*, Tel.: 23 65  
e-mail: joachim.knorr@unibw-muenchen.de

**WE 6 Informationstechnik****Professoren:**

Prof. Dr.-Ing. Friedrich *Sösemann*  
Gebäude 41/100, Zimmer 5103, Tel.: 38 63  
e-mail: friedrich.soessemann@unibw-muenchen.de

The logo consists of the letters 'ET' and 'FH' in a white, bold, sans-serif font, positioned on a solid black rectangular background.

Prof. Dr. rer. nat. Jürgen *Stoll*  
Gebäude 41/100, Zimmer 5132, Tel.: 25 49  
e-mail: juergen.stoll@unibw-muenchen.de  
<http://www.unibw-muenchen.de/ET-FH/Juergen.Stoll>

**Geschäftszimmer:**

Gisela *Müller*, Gebäude 41/100, Zimmer 51 35, Tel.: 26 12  
e-mail: gisela.mueller@unibw-muenchen.de

**Mitarbeiter:**

Hptm Dipl.-Ing. Heiko *Meyer-Golling*: 30 26  
e-mail: heiko.golling@unibw-muenchen.de

Udo *Lanz*, Tel.: 30 67

e-mail: udo.lanz@unibw-muenchen.de

Kurt *Brandl* (zur Zeit Personalratsmitglied)

**WE 7 Elektrische Meßtechnik und Regelungstechnik****Professoren:**

Prof. Dr.-Ing. Jörg *Böttcher*  
Gebäude 35, Zimmer 0301, Tel.: 39 93 / 37 56  
e-mail: joerg.boettcher@unibw-muenchen.de

Prof. Dr.-Ing. Thomas *Latzel*

Gebäude 35, Zimmer 0306, Tel.: 36 17  
e-mail: Thomal.Latzel@unibw-muenchen.de

**Geschäftszimmer:**

Ursula *Fierek*, Gebäude 41/200, Zimmer 020, Tel.: 37 37  
e-mail: ursula.fierek@unibw-muenchen.de

**Mitarbeiter:**

Markus *Tonigold*, Tel.: 37 56  
e-mail: markus.tonigold@unibw-muenchen.de

**WE Grp. BAU****Professoren:**

Prof. Dr. rer. nat. Burkhardt *Oertel*  
Gebäude 41/100 Zimmer 5104, Tel.: 34 06  
e-mail: burkhardt.oertel@unibw-muenchen.de

Prof. Dipl.-Ing. Siegfried *Rinderknecht*

Gebäude 41/200, Zimmer 0211, Tel.: 33 95  
beurlaubt bis 08/2001

**Geschäftszimmer:**

Gisela *Müller*, Gebäude 41/100, Zimmer 5135, Tel.: 26 12  
e-mail: gisela.mueller@unibw-muenchen.de

## Lehrveranstaltungen

Studienschwerpunkt Nachrichtentechnik  
Studienschwerpunkt Daten- und Informationstechnik

### 2. Trimester

21020201	Mathematik		
	Vorlesung 6 WS, Übung 2 WS		
E2A	Mo	10.00 - 12.30	Oertel
E2A	Do	8.00 - 9.30	Oertel
E2A	Fr	8.00 - 10.30	Oertel
E2B	Mo	10.00 - 12.30	Nicolay
E2B	Di	9.45 - 12.15	Nicolay
E2B	Do	8.00 - 9.30	Nicolay
31020102	Physik mit Praktikum		
	Vorlesung 2.5 WS, Übung 1.5 WS		
E2A	Di	10.30 - 12.00	Abel
E2A	Do	13.30 - 15.00	Abel
E2B	Mi	10.00 - 11.30	Uhlmann
E2B	Fr	10.00 - 11.30	Uhlmann
31020203	Grundlagen der Elektrotechnik		
	Vorlesung 4 WS, Übung 2 WS		
E2A	Di	8.00 - 9.30	Sauter
E2A	Mi	10.00 - 11.30	Sauter
E2A	Fr	11.00 - 12.30	Sauter
E2B	Mo	8.00 - 9.30	Tiller
E2B	Di	8.00 - 9.30	Tiller
E2B	Fr	8.00 - 9.30	Tiller
21020204	Informatik I mit Praktikum		
31020604	Seminaristischer Unterricht 2 WS		
E2AB	Mi	8.00 - 9.30	Finsterwalder
	Praktikum 2 WS		
E2A	Mo	15.30 - 17.00, Geb. 35/1108	Finsterwalder/ Sösemann
E2B	Do	13.15 - 14.45, Geb. 35/1108	Finsterwalder/ Sösemann



51020205 Werkstofftechnik  
 Vorlesung 3 WS  
 E2AB Di 13.00 - 15.30 Lorenz

Allgemeinwissenschaftliche Wahlpflichtfächer  
 Seminaristische Übungen 3 WS  
 E2AB Do 10.00 - 12.30

## 5. Trimester

E5N Studienschwerpunkt Nachrichtentechnik  
 E5D Studienschwerpunkt Daten- und Informationstechnik

31050701 Elektrische Messtechnik mit Praktikum  
 Praktikum 3 WS  
 E5DN Mo 13.30 - 18.30 Böttcher/Latzel/  
 Stiehler  
*(gemäß gesonderter Einteilung)*

31050402 Digitaltechnik  
 Vorlesung 1 WS, Übung 1 WS  
 E5DN Di 8.00 - 9.30 Mareczek

31050203 Theoretische Elektrotechnik  
 Vorlesung 2 WS, Übung 1 WS  
 E5DN Do 10.00 - 12.30 Tiller

31050604 Informatik II mit Praktikum  
 Seminaristischer Unterricht 4 WS  
 E5DN Di 13.30 - 15.00 Sösemann  
 E5DN Fr 8.00 - 9.30 Sösemann  
 Praktikum 2 WS  
 E5N Do 8.00 - 9.30, Geb. 35/1108 Sösemann/Stoll  
 E5D Fr 10.00 - 11.30, Geb. 35/1108 Sösemann/Stoll

31050405 Schaltungstechnik mit Praktikum  
 Vorlesung 4 WS, Übung 2 WS  
 E5DN Mo 8.00 - 10.30 Göpfert  
 E5DN Mi 10.00 - 12.30 Göpfert

31050506 Nachrichtenübertragungstechnik mit Praktikum  
 Vorlesung 2 WS, Übung 1 WS  
 E5N Di 10.00 - 12.30 Hoffmann

31050307	Informations- und Systemtheorie Vorlesung 4 WS			
	E5N	Mo	11.00 - 12.30	Beckmann
	E5N	Fr	10.00 - 11.30	Beckmann
31050308	Nachrichtenübertragungstechnik mit Praktikum Vorlesung 2 WS			
	E5D	Do	8.00 - 9.30	Graf
31050609	Rechnerarchitektur und -peripherie Vorlesung 3 WS, Seminaristischer Unterricht 3 WS			
	E5D	Mo	11.00 - 12.30	Stoll
	E5D	Di	10.00 - 11.30	Stoll
	E5D	Do	13.30 - 15.00	Stoll
	Allgemeinwissenschaftliche Wahlpflichtfächer Seminaristische Übungen 2 WS			
	E5DN	Mi	8.00 - 9.30	

## 7. Trimester

E7N Studienschwerpunkt Nachrichtentechnik

E7D Studienschwerpunkt Daten- und Informationstechnik

31070401	Mikrocomputertechnik mit Praktikum			
31070601	Vorlesung 1 WS, Übung 1 WS			
	E7DN	Do	8.00 - 9.30	Mareczek
	Praktikum 3 WS			
	E7D	Mo	13.00 - 18.00, Geb. 35/2336	Mareczek/ Englberger/Stoll
	E7D	Fr	13.30 - 18.30, Geb. 35/2336	Mareczek/ Englberger/Stoll
	<i>(gemäß gesonderter Einteilung)</i>			
31070702	Regelungstechnik Vorlesung 3 WS			
	E7DN	Do	13.00 - 15.30	Böttcher
31070403	Digitale Signalverarbeitung Vorlesung 4 WS, Übung 1 WS			
	E7DN	Di	10.00 - 12.30	Englberger
	E7DN	Mi	8.00 - 9.30	Englberger

**ET/FH**

- 31070504 Nachrichtenübertragungstechnik mit Praktikum  
31070304 Praktikum 2 WS  
E7N Mo 13.30 - 17.00, Geb. 35/1318/ Hoffmann/Pauli/  
2314 Beckmann/Graf  
*(gemäß gesonderter Einteilung)*
- 31070305 Nachrichtensysteme mit Praktikum  
Vorlesung 2 WS  
E7N Mo 8.00 - 9.30 Beckmann
- 31070306 Digitale Nachrichtentechnik  
Vorlesung 2 WS  
E7N Do 10.00 - 11.30 Graf
- 31070507 HF- und Mikrowellentechnik mit Praktikum  
Vorlesung 2 WS  
E7N Di 8.00 - 9.30 Pauli
- 31070508 Radartechnik mit Praktikum  
Vorlesung 2 WS  
E7N Mo 10.00 - 11.30 Pauli
- 31070509 Optische Nachrichtentechnik mit Praktikum  
31070409 Praktikum 3 WS  
31070309 E7N Di 13.30 - 18.30, Geb. 82/0204/ Hoffmann/Pauli/  
0205, 35/1319 Göpfert/Beckmann  
*(gemäß gesonderter Einteilung)*
- 31070310 Datennetze und Datenfernverarbeitung mit Praktikum  
Praktikum 2 WS  
E7D Fr 13.30 - 17.00, Geb. 35/1319 Graf/Beckmann/  
Prasse  
*(gemäß gesonderter Einteilung)*
- 31070611 Mikrocontroller und Signalprozessoren  
Vorlesung 1 WS, Übung 1 WS  
E7D Di 8.00 - 9.30 Stoll
- 31070612 Betriebssysteme mit Praktikum  
Seminaristischer Unterricht 1 WS ,Stoll  
Vorlesung 1 WS  
E7D Mo 8.00 - 9.30

- 31070413 Praktikum Digitaltechnik  
Praktikum 2 WS  
E7D Mo 13.00 - 16.30, Geb. 35/2336/ Englberger/Mareczek  
2375  
E7D Di 13.30 - 17.00, Geb. 35/2336/ Englberger/Mareczek  
2375

*(gemäß gesonderter Einteilung)*

- 31070614 Programmieren und Softwaretechnik mit Praktikum  
Seminaristischer Unterricht 4 WS  
E7D Mo 10.00 - 11.30, Geb. 35/1108 Sösemann  
E7D Do 10.00 - 11.30, Geb. 35/1108 Sösemann

#### **Studiengangspezifische Wahlpflichtfächer**

- 31070415 Rechnergestützter Entwurf programmierbarer Logikbausteine  
Vorlesung 1 WS, Praktikum 2 WS  
E7DN nach Vereinbarung, Geb. 35/2336 Mareczek/Englberger

- 31070516 Mikrowellenmesstechnik  
Vorlesung 3 WS  
E7DN Fr 8.00 - 10.15 Pauli

- 21070217 Computergrafik  
Seminaristischer Unterricht 3 WS  
E7DN Do 16.00 - 18.30, Geb. 41/1301 Finsterwalder

- 31070718 Einführung in Perl  
Seminaristischer Unterricht 1 WS, Praktikum 2 WS  
E7DN Do 16.00 - 18.30, Geb. 35/1108 Latzel

Technisches Englisch II  
Vorlesung 3 WS  
E7DN nach Vereinbarung Bittner

Allgemeinwissenschaftliche Wahlpflichtfächer  
Seminaristische Übungen 2 WS  
E7DN Mi 10.00 - 11.30

**ET/FH**

## 8. Trimester

E8N Studienschwerpunkt Nachrichtentechnik

E8D Studienschwerpunkt Daten- und Informationstechnik

31080101	Diplomarbeit	alle Professoren
31080201	E8DN (nach Vereinbarung)	des Fachbereiches
31080301		
31080401		
31080501		
31080601		
31080701		

### Praktische Studienabschnitte und Praxisbegleitende Lehrveranstaltungen

#### Studentenjahrgang 2000

1. Praktischer Studienabschnitt (8 Wochen + Urlaub)	02.07. – 21.09.2001
Praxisbegleitende Lehrveranstaltungen	24.09. – 28.09.2001

#### Studentenjahrgang 1999

2. Praktischer Studienabschnitt (10 Wochen)	02.04. - 08.06.2001
Praxisbegleitende Lehrveranstaltungen	18.06. - 22.06.2001
3. Praktischer Studienabschnitt (10 Wochen) + Urlaub	25.06. - 21.09.2001
Praxisbegleitende Lehrveranstaltungen	24.09. - 28.09.2001

#### Studentenjahrgang 1998

4. Praktischer Studienabschnitt (8Wochen) + Urlaub	02.07. - 21.09.2001
Praxisbegleitende Lehrveranstaltungen	24.09. - 28.09.2001

---

**Fachbereich**  
**Maschinenbau**  
(Fachhochschulstudiengang)

**Lehrveranstaltungen:**  
Stand bei Redaktionsschluß.  
Berichtigungen und Ergänzungen sind den Anschlägen an den Schwarzen  
Brettern zu entnehmen.

**MB**

## **Fachbereich Maschinenbau**

### **Dekan:**

Professor Dr.-Ing. Wieland *Meyer*  
Gebäude 83, Zimmer 0102, Tel.: 38 00

### **Geschäftszimmer:**

Waltraud *Reiner*  
Gebäude 83, Zimmer 0113, Tel.: 31 13

### **Prodekan:**

Professor Dr.-Ing. Werner F. *Muntzinger*  
Gebäude 83, Zimmer 0119, Tel.: 33 30 / 31 43

### **Studiendekan:**

Prof. Dipl.-Ing. Johann G. *Höcherl*  
Gebäude 83, Zimmer 0116, Tel.: 30 94 / 22 28

### **Fachbereichsverwaltung:**

Geschäftszimmer:  
Frau Helga *Richter*  
Gebäude 41/100, Zimmer 0118, Tel.: 22 42

### **Fachbereichsrat:**

Prof. Dr.-Ing. F.X. *Münch*  
Prof. Dr.-Ing. Wieland *Meyer*  
Prof. Dipl.-Ing. Hartmut *Lorenz*  
Prof. Dipl.-Ing. Rudolf *Sagerer*  
Prof. Dipl.-Ing. Johann G. *Höcherl*  
Prof. Dr.-Ing. Werner *Muntzinger*  
Prof. Dipl.-Ing. Ernst-Michael *Hackbarth*  
KKpt Dipl.-Ing. Clemens *Baumscheiper*  
Hptm Dipl.-Ing. Martin *Sprenger*  
TAI Erwin *Scharl*  
Lt Eric *Keetmann*  
Lt Thorsten *Kunzmann*  
Lt Kai-Uwe *Menne*

### **Vorsitzender der Prüfungskommission:**

Professor Dr.-Ing. Werner *Muntzinger*

## Professoren:

Alle Sprechstunden nach Vereinbarung

*Berger, Manfred, Dipl.-Ing.*

(Regelungs- und Steuerungstechnik)

Gebäude 82, Zimmer 1504, Tel.: 20 66 / 30 10

An der Isar 3, 82049 Pullach, Tel.: (0 89) 7 91 72 90

*Hackbarth, Ernst-Michael, Dipl.-Ing.*

(Kraftfahrzeug- und Fertigungstechnik)

Gebäude 83, Zimmer 0118, Tel.: 31 32 / 23 67

Gartenweg 3, 85235 Pfaffenhofen a.d. Glonn, Tel.: (0 81 34) 68 47

*Höcherl, Johann G., Dipl.-Ing.*

(Waffen- und Munitionstechnik)

Gebäude 83, Zimmer 0116, Tel.: 30 94 / 22 28

Fasanenstraße 108, 82008 Unterhaching, Tel.: (0 89) 6 11 23 76

*Koch, Karl, Dr.-Ing.*

(Umwelttechnik und Chemie)

Gebäude 33, Zimmer 3354, Tel.: 20 69

Prof.-Wackerle-Straße 10, 82467 Garmisch-Partenkirchen

Telefon: (0 88 21) 5 76 52, Telefax: (0 88 21) 7 46 05

*Lorenz, Hartmut, Dipl.-Ing.*

(Werkstofftechnik und Ballistik)

Gebäude 83, Zimmer 0117, Tel.: 31 26 / 30 44

Wilhelm-Busch-Straße 6 b, 85521 Ottobrunn, Telefon: (0 89) 6 08 49 16

*Meyer, Harald, Dr.-Ing.*

(Konstruktion und CAD)

Gebäude 83, Zimmer 0120, Tel.: 38 50 / 33 46 / 31 43

Dachauer Straße 237 b, 80637 München, Tel.: (0 89) 15 14 17

e-mail: harald.meyer@unibw-muenchen.de

*Meyer, Wieland, Dr.-Ing.*

(Strömungsmaschinen)

Gebäude 82/500, Zimmer 0505, Tel.: 31 44

Johannesstraße 4, 86565 Gachenbach, Tel.: (0 82 59) 6 49

*Münch, Franz Xaver, Dr.-Ing.*

(Strömungsmechanik)

Gebäude 82, Zimmer 1503, Tel.: 30 10

Mariahilfstraße 8, 81541 München, Tel.: (0 89) 66 38 33

e-mail: franz.muench@unibw-muenchen.de

**MB**

*Muntzinger, Werner F., Dr.-Ing.*

(Maschinenelemente und Konstruktion)

Gebäude 83, Zimmer 0119, Tel.: 33 30 / 31 43

Schelcherweg 26, 82054 Sauerlach

Tel.: (0 81 04) 88 85 18, Fax: (0 81 04) 88 85 19

*Nedeljkovic-Groha, Vesna, Dr.-Ing.*

(Produktionstechnik)

Gebäude 83, Zimmer 0113, Tel.: 38 81

Am Point West 2, 83075 Bad Feilnbach, Tel.:(0 80 64) 94 00 Fax: 94 02

*Oberle, Berthold, Dr.-Ing.*

(Technische Thermodynamik)

Gebäude 84, Zimmer 13, Tel.: 23 57 / 23 58 / 23 59

Jörg-Lederer-Weg 11, 87435 Kempten, Tel.: (01 71) 3 71 78 95

*Sagerer, Rudolf, Dipl.-Ing.*

(Verbrennungskraftmaschinen)

Gebäude 83, Zimmer 0115, Tel.: 31 34 / 25 48

Sebastian-Mutschelle-Straße 3, 85391 Allershausen,

Tel.: (0 81 66) 34 03, Fax: (0 81 66) 52 60

*Waldraff, Walter, Dr.-Ing.*

(Systemdynamik und Flugmechanik)

Gebäude 83, Zimmer 0114, Tel.: 31 24

Ferdinand-Kobell-Str. 8, 85540 Haar, Tel: (0 89) 20 34 74 98

e-mail: walter.waldraff@unibw-muenchen.de

## **Professoren im Ruhestand**

*Fauner, Gerhard, Dr.-Ing.*

(Werkstofftechnik)

Röntgenstraße 10, 82166 Lochham, Tel.: (0 89) 87 64 35

*Herrmann, Jürgen, Dipl.-Ing.*

(Maschinenelemente und Konstruktion)

Gebäude 83, Zimmer 0120, Tel.: 31 40

Sudetenstraße 56, 83052 Bruckmühl, Tel.: (0 80 62) 7 80 48

*Hufnagel, Sigurd, Dr.-Ing.*

(Technische Thermodynamik)

Dr.-Otto-Eyrich-Straße 8, 83209 Prien/Chiemsee, Tel.: (0 80 51) 34 61

*Kakuschky, Alfred, Dipl.-Ing.*  
(Technische Thermodynamik und Technische Mechanik)  
Ammerstraße 17, 81479 München 71, Tel.: (0 89) 7 91 60 28

*Klees, Roland, Dipl.-Ing., OTL a.D.*  
(Fertigungstechnik)  
Pommernstraße 6, 85521 Ottobrunn, Tel.: (0 89) 6 09 28 45

*Knobling, Kurt, Dr.-Ing.*  
(Strömungsmechanik)  
Arastraße 17, 85579 Neubiberg, Tel.: (0 89) 6 01 04 86

*Michael, Klaus, Dipl.-Ing.*  
(Luft- und Raumfahrttechnik)  
Gebäude 83, Zimmer 0114, Tel.: 31 24 / 31 43 / 23 60  
Rotkreuzstraße 12, 86919 Utting, Tel.: (0 88 06) 77 16

*Schumann, Manfred, Dr.rer.nat.*  
(Chemie)  
Marsopstraße 32, 81245 München, Tel.: (0 89) 83 11 99

*Steinberger, Klaus, Dipl.-Ing.*  
(Maschinenelemente und Konstruktion)  
Kleiststraße 7, 85521 Ottobrunn, Tel.: (0 89) 6 01 53 06

*Weisser, Theodor-Wolfgang, Dipl.-Ing. †*  
(Technische Mechanik)  
Gebäude 33, Zimmer 2354, Tel.: 20 62  
Ringstraße 153, 82041 Oberhaching, Tel.: (0 89) 6 13 17 31

*Windemuth, Eberhard, Dipl.-Ing.*  
(Strömungsmaschinen)  
Feldstraße 20 a, 85521 Ottobrunn, Tel.: (0 89) 6 09 29 68

*Zeman, Alfred, Dr.rer.nat.*  
(Chemie)  
Gebäude 33, Zimmer 3353, Tel.: 20 70  
Daxerstraße 3, 83666 Waakirchen/Schaftlach, Tel.: (0 80 21) 55 85

### **Honorarprofessoren**

*Blankenagel, Hans-Jürgen, Prof. Dr.-Ing.*  
(Waffen- und Munitionstechnik)  
Marxbauerstraße 9, 83607 Holzkirchen, Tel.: (0 80 24) 39 33  
Sprechstunde nach Vereinbarung



*Franke, Hans M., Prof., Dipl.-Ing.*  
(Projektstudien)  
Beratender Ingenieur, Schloßchenweg 6, 04155 Leipzig, Tel.: 59 10 27  
Hainbuchenstraße 26, 82024 Taufkirchen, Tel.: (0 89) 6 12 16 86  
Sprechstunde nach Vereinbarung

*Held, Manfred, Prof. Dr.rer.nat.*  
(Munitionstechnik, Studienschwerpunkt WT)  
Hauptabteilungsleiter bei Fa. DASA, Schrobenhausen  
86529 Schrobenhausen, Tel.: (0 82 52) 99 63 45, priv.: (0 82 52) 74 34  
Sprechstunde nach Vereinbarung

### **Lehrbeauftragte**

*Bloudek, Gerhard*  
(Elektrische Antriebe)  
Putzbrunner Straße 92, 85521 Ottobrunn, Tel.: (0 89) 6 01 72 38  
Sprechstunde nach Vereinbarung

*Kaltsidou-Kloster, Danai, Prof. Dr.-Ing.*  
(Technische Mechanik)  
Rümannstraße 61/5, 80804 München, Tel.: (0 89) 3 61 57 06  
Sprechstunde nach Vereinbarung

*Kessler, Stephan, Dipl.-Ing.*  
(Fördertechnik)  
Akademischer Rat an der TU München  
Lehrstuhl für Fördertechnik Materialfluß Logistik  
Boltzmannstraße 15, 85748 Garching, Tel.: (0 89) 28 91 59 25  
Landshuter Allee 116, 80637 München  
e-mail: kessler@fml.mw.tum.de  
Sprechstunde nach Vereinbarung

*Knobling, Kurt, Prof. Dr.-Ing.*  
(Hubschraubertechnik)  
Arastraße 17, 85579 Neubiberg, Tel.: (0 89) 6 01 04 86  
Sprechstunde nach Vereinbarung

*Knobloch, Jürgen, Dr.rer.nat.*  
(Chemie der Explosivstoffe)  
Liebigstraße 17, 84544 Aschau a.Inn, Tel.: (0 86 38) 68 - 3 10 Fax: 68 - 3 47  
Sprechstunde nach Vereinbarung

---

*Kraus, Rafaela, Dr.*

(Industriebetriebslehre IBL)

(Betriebswirtschaftslehre BWL)

Freie Mitarbeiterin AllianzVersAG

Palmstraße 3, 80469 München, Tel.: (0 89) 2 01 38 45

Sprechstunde nach Vereinbarung

*Künkler, Hermann, Dr.-Ing.*

(Raumfahrtantriebe)

Nußbaumweg 19, 85521 Ottobrunn, Tel.: (0 89) 6 09 38 71

Sprechstunde nach Vereinbarung

*Nußbaum, Manfred, Prof. Dr. rer. nat.*

(Ingenieurinformatik III)

Gebäude 41/300, Zimmer 1315, Tel.: 22 70 / 32 67

Kleiststraße 6, 85521 Ottobrunn, Tel.: (0 89) 6 01 33 83

Sprechstunde nach Vereinbarung

*Petz, Siegfried, Dipl.-Ing.*

(Arbeitsschutz, PLV), (Maschinenschutz)

Gewerbeaufsichtsamt Landshut

Postfach 24 40, 84008 Landshut

Sprechstunde nach Vereinbarung

*Reif, Thomas, Rechtsanwalt und Verwaltungsdirektor*

(Umweltrecht)

Süddeutsche Metallberufsgenossenschaft,

80639 München, Arnulfstraße 283

80798 München, Görresstraße 28, Tel.: (0 89) 2 71 41 35

Sprechstunde nach Vereinbarung

*Stähler-May, Dagmar, Rechtsanwältin*

(Rechtslehre I und II)

Rosenheimer Landstraße 62, 85521 Ottobrunn, Tel.: (0 89) 6 09 58 04

Sprechstunde nach Vereinbarung

*Veit, Manfred, Dipl.-Ing.*

(Flugsicherheit)

Rennertshofener Weg 5, 86633 Neuburg/Bittenbrunn

Sprechstunde nach Vereinbarung

*Wanninger, Paul, Dr. rer. nat.*

(Betriebl. Verfahrenstechnik, Chemie und Explosivstoffe)

Adelsberg 15, 84533 Marktl, Tel.: (0 86 78) 15 97

Sprechstunde nach Vereinbarung

**MB**

*Windemuth, Eberhard, Prof. Dipl.-Ing.*  
(Techn. Strömungsmechanik)  
Feldstraße 20a, 85521 Ottobrunn, Tel.: (0 89) 6 09 29 68  
Sprechstunde nach Vereinbarung

*Wurst, Th.K., Dr.-Ing.*  
(Kälte-, Kryo- u. Klimatechnik)  
Carl-Orff-Weg 3, 82008 Unterhaching  
Sprechstunde nach Vereinbarung

*Zech, Johann, Dr.-Ing.*  
(Techn. Überwachung von Kraftwerksanlagen)  
TÜV Süddeutschland Bau und Betrieb GmbH  
Westendstr. 199, 80686 München  
Ankogelstraße 46, 81825 München, Tel.: (0 89) 57 91 15 76  
Fax: (0 89) 57 91 15 94  
e-mail: Johann.B.Zech@tuevs.de  
Sprechstunde nach Vereinbarung

*Zitzelsberger, Horst, Dr. rer. nat*  
(Ökologie)  
Eggenfeldener Straße 89, 81929 München, Tel.: (0 89) 9 30 21 45  
Sprechstunde nach Vereinbarung

**Lehrkraft für besondere Aufgaben:**

*Baumscheiper, Clemens KKpt, Dipl.-Ing.*  
(Studienschwerpunkt Schiffsbetriebstechnik/Kraftwerkstechnik  
bzw. Energie- und Marinetechnik)  
Gebäude 82, Zimmer 1504, Tel.: 31 41  
e-mail: clemens.baumscheiper@unibw-muenchen.de.

---

## **Wissenschaftliche Einrichtungen**

### **Maschinenelemente und Fördertechnik**

N.N.

Professor Dr.-Ing. Harald *Meyer*

Professor Dr.-Ing. Werner *Muntzinger*

Professorin Dr.-Ing. Vesna *Nedeljkovic-Groha*

### **Technologie und Waffentechnik**

Professor Dipl.-Ing. Johann G. *Höcherl*

Professor Dipl.-Ing. Hartmut *Lorenz*

### **Angewandte Mechanik und Fahrzeugbau**

Professor Dipl.-Ing. Ernst-Michael *Hackbarth*

N.N.

### **Luft- und Raumfahrzeuge**

Professor Dipl.-Ing. Manfred *Berger*

Professor Dr.-Ing. Walter *Waldruff*

Professor Dr.-Ing. F.-X. *Münch*

KKpt Dipl.-Ing. Clemens *Baumscheiper*

### **Thermische Maschinen und Geräte**

Professor Dr.-Ing. Wieland *Meyer*

Professor Dr.-Ing. Berthold *Oberle*

Professor Dipl.-Ing. Rudolf *Sagerer*

### **Chemie und Umweltschutz**

Professor Dr.-Ing. Karl *Koch*

**MB**

## Lehrveranstaltungen

### 2.Trimester - Studienjahrgang 2000, 4 Studiengruppen (M 2 ABCD)

Pflichtfächer		Raum			
21020101	Ingenieurmathematik Vorlesung/Übung 4 TWS				
M 2 AB	Di	10.00 - 11.30	33/0101	Achhammer	
	Mi	10.00 - 11.30	36/01241	Achhammer	
M 2 CD	Di	08.00 - 09.30	36/01242	Achhammer	
	Mi	08.00 - 09.30	36/01241	Achhammer	
31020103	Angewandte Physik Praktikum 2 TWS				
M 2 A	Mo	13.00 - 14.30	33/200	Abel/ Uhlmann/ Oertel	
M 2 B	Mo	14.45 - 16.15	33/200	Abel/ Uhlmann/ Oertel	
M 2 C	Di	15.45 - 17.15	33/200	Abel/ Uhlmann/ Oertel	
M 2 D	Di	17.15 - 18.45	33/200	Abel/ Uhlmann/ Oertel	
51020304	Technische Mechanik/Festigkeitslehre Vorlesung/Übung 6 TWS				
M 2 ABCD	Mo	08.30 - 10.00	36/01153	Kaltsidou- Kloster	
	Di	11.30 - 15.45	36/01153	Kaltsidou- Kloster	
51020105	Maschinenelemente I Vorlesung/Übung 2 TWS/Seminarübung 1 TWS				
M 2 ABCD	Do	08.00 - 09.30	36/01153	Muntzinger	
<b>Ab 13.02.2001:</b>					
M 2 AB	Di	08.00 - 09.30	35/2210	Muntzinger/ N.N.	
M 2 CD	Di	10.00 - 11.30	35/2210	Muntzinger/ N.N.	

51020106	Konstruktion I Seminarübung 2 TWS					
	M 2 AB	Mi	08.00 - 09.30	35/2210	N.N/ Muntzinger	
	M 2 CD	Mi	10.00 - 11.30	36/01242	N.N./ Muntzinger	
51020207	Werkstofftechnik (Metalle) Vorlesung/Übung 2 TWS					
	M 2 ABCD	Mo	10.00 - 11.30	36/01153	Lorenz	
	Pflichtfächer			Raum		
51020208	Kunststofftechnik und Sonderwerkstoffe Vorlesung/Übung 2 TWS					
	M 2 ABCD	Mo	11.30 - 12.15	36/01153	Lorenz	
	M 2 ABCD	Mi	11.30 - 12.15	36/01153	Lorenz	
31020109	Elektrotechnische Grundlagen Vorlesung/Übung 3 TWS					
	M 2 AB	Fr	08.00 - 10.45	36/01241	Sauter	
	M 2 CD	Fr	15.00 - 17.15	36/01241	Sauter	
	Ingenieur-Informatik I Vorlesung/Übung 4 TWS					
	M 2 ABCD	Do	13.00 - 14.30	33/2401	Lindemann	
	M 2 ABCD	Fr	13.00 - 14.30	36/01153	Lindemann	
99020110	Technisches Englisch Vorlesung/Übung 1 TWS					
	Termine nach Absprache			36/SprZ	Tübbecke	

#### Wahlpflichtfächer

99020111	Allgemeinwissenschaftliche Wahlpflichtfächer (EGA) Seminarübung 3 TWS					
	M 2 ABCD	Do	10.00 - 12.15		siehe FB BW	

#### Freiwillige Wahlfächer - Vorlesung/Übung 3 TWS

31020012	Ergänzungen zur Mathematik					
	M 2 ABCD	Do	15.45 - 18.00	36/01153	Achhammer	



99020114 Militärische Sprachausbildung  
 Vorlesung/Übung 2 TWS  
 M 2 ABCD Fr 11.00 - 12.30 36/SprZ Tübbeke

**5. Trimester-Studienjahrgang 1999, 4 Studiengruppen (M 5 ABCD)**

Pflichtfächer		Raum			
51050501	Wärmeübertragung Vorlesung/Übung 3 TWS				
M 5 AD	Di	13.00 - 15.45	36/01242	Oberle	
M 5 BC	Di	10.00 - 12.15	36/01241	Oberle	
51050502	Technische Thermodynamik Vorlesung/Übung 2 TWS				
M 5 ABCD	Mi	08.00 - 09.30	36/01153	Oberle	
51050104	Konstruktion II Seminarübung 4 TWS				
M 5 AD	Mi	10.00 - 13.00	35/2210	Meyer, H.	
M 5 B	Di	15.00 - 18.00	35/2210	Meyer, H.	
M 5 C	Fr	11.30 - 15.30	35/2210	Meyer, H.	
51050106	Rechneranwendung in der Konstruktion (CAD) Seminarübung 2 TWS				
M 5 AD	Do	15.00 - 16.30	RZ/WS-Pool	Meyer, H./ Lindemann	
M 5 B	Di	13.00 - 14.30	RZ/WS-Pool	Meyer, H./ Lindemann	
M 5 C	Do	17.00 - 18.30	RZ/WS-Pool	Meyer, H./ Lindemann	
51050407	Leichtbau I Vorlesung/Übung 3 TWS				
M 5 ABCD	Mo	13.00 - 14.30	33/1101	Muntzinger	
<b>Ab 12.02.2001:</b>					
M 5 A	Mo	15.00 - 16.30	35/2210	Muntzinger	
M 5 B	Mo	17.00 - 18.30	35/2210	Muntzinger	
<b>Ab 15.02.2001:</b>					
M 5 C	Do	15.00 - 16.30	35/2210	Muntzinger	
M 5 D	Do	17.00 - 18.30	35/2210	Muntzinger	

- 
- 51050208 **Fertigungsverfahren (spanlose Fertigung)**  
Seminarübung 0,5 TWS  
**Fertigungsverfahren (spanende Fertigung)**  
Seminarübung 0,5 TWS  
M 5 AD Di 10.00 -12.15 Audi Max N.-Groha  
M 5 BC Mi 10.00 -12.15 Audi Max N.-Groha
- 31050209 **Meßtechnik**  
Vorlesung/Übung 2 TWS  
M 5 ABCD Mo 08.00 - 09.30 33/1101 Latzel
- 51050410 **Regelungs- und Steuerungstechnik**  
Vorlesung 5 TWS, Seminarübung 2 TWS  
M 5 ABCD Do 10.00 - 14.30 36/01153 Berger  
M 5 ABCD Di 08.00 - 09.30 36/01153 Berger
- 51050511 **Kolbenmaschinen**  
Vorlesung/Übung 2 TWS  
M 5 ABCD Fr 08.00 - 09.30 33/2401 Sagerer
- 51050212 **Automation und Robotik**  
Vorlesung/Übung 2 TWS  
M 5 ABCD Fr 10.00 - 11.30 33/2401 N.-Groha
- 51050411 **Ölhydraulik und Pneumatik**  
Vorlesung/Übung 3 TWS  
M 5 ABCD Mo 10.00 - 12.15 33/1101 Münch

#### Wahlpflichtfächer

- 99050116 **Allgemeinwissenschaftliche Wahlpflichtfächer (EGA)**  
Seminarübung 2 TWS  
M 5 ACDEF Do 08.00 - 09.30 siehe FB BW

**7. Trimester - Studienjahrgang 1998, 5 Studiengruppen**

Studienschwerpunkt Kfz.-Technik KT:	StdGrp	M 7 A
Studienschwerpunkt Waffentechnik WT:	StdGrp	M 7 C
Studienschwerpunkt Luft- und Raumfahrttechnik LRT:	StdGrp	M 7 D
Studienschwerpunkt Umwelttechnik UT:	StdGrp	M 7 E
Studienschwerpunkt Energie- und Marinetchnik EMT:	StdGrp	M 7 F

**Pflichtfächer**

**Raum**

51070301	Spannungsoptik Vorlesung/Übung 1 TWS, Praktikum 2 TWS <b>14-tägig</b>				
	M 7 CE	Mo	10.00 - 11.30	36/01241	Ficker
	M 7 C Grp. 1	Di	13.00 - 14.30	33/01301	Ficker
	M 7 C Grp. 2	Mi	08.00 - 09.30	33/01301	Ficker
	M 7 E	Do	15.00 - 16.30	33/01301	Ficker
31070602	Elektronik/Mikroprozessortechnik Vorlesung/Übung 2 TWS				
	M 7 ACDEF	Mo	08.00 - 09.30	33/2401	Englberger
51070503	Meßtechnik Praktikum 3 TWS				
	M 7 AC	Do	16.00 - 18.15	Geb. 84	Münch/ Oberle
51070404	Regelungs- und Steuerungstechnik Vorlesung/Übung 3 TWS				
	M 7 ACDF	Fr	08.00 - 10.45	36/01153	Berger

**Maschinentechnisches Praktikum**

Studienschwerpunkt Kfz.-Technik:	Praktikum 1 TWS
Studienschwerpunkt Waffentechnik:	Praktikum 3 TWS
Studienschwerpunkt LRT:	Praktikum 1 TWS
Studienschwerpunkt UT:	Praktikum 1 TWS

51070505	Strömungsmaschinen Praktikum 1 TWS				
	M 7 A	Di	15.00 - 15.45	82/500	Windemuth/ Meyer W.
	M 7 D	Di	17.00 - 17.45	82/500	Windemuth/ Meyer W.
	M 7 E	Di	15.45 - 16.30	82/500	Windemuth/ Meyer W.

51070206 Ballistik und Waffentechnik  
 Praktikum 3 TWS (14-tägig, 6-stündig)  
 M 7 C Mo 13.00 - 17.30 82/100 Höcherl/  
 Lorenz  
 (Gruppe 1 und Gruppe 2 wöchentlich wechselnd!)

51070509 Strömungsmaschinen  
 für KT: Vorlesung/Übung 2 TWS  
 M 7 A Mo 10.00 - 11.30 36/01241 Meyer, W.  
 für WT und UT:  
 M 7 CE Do 13.00 - 14.30 Meyer, W.  
 für LRT: Vorlesung/Übung 2 TWS  
 M 7 D Mo 10.00 - 11.30 36/01241 Meyer, W.  
 für SKT/EMT: Vorlesung/Übung 2 TWS  
 M 7 F Mo 10.00 - 11.30 36/01241 Meyer, W.

#### Wahlpflichtfächer

99070110 Allgemeinwissenschaftliche Wahlpflichtfächer (EGA)  
 Seminarübung 2 TWS  
 M 7 ACDEF Do 10.00 - 11.30 siehe FB BW

#### Fächer des Studienschwerpunktes

51070511 Kettenfahrzeugtechnik  
 Vorlesung/Übung 3 TWS  
 M 7 A Di 10.00 - 12.15 Halle 150 Süd Hackbarth

51070212 Radfahrzeugtechnik  
 Vorlesung/Übung 2 TWS  
 M 7 A Mo 13.00 - 14.30 Halle 150 Süd Hackbarth

51070513 Verbrennungskraftmaschinen  
 Vorlesung/Übung 4 TWS  
 M 7 A Do 11.30 - 15.45 36/01152 Sagerer

51070314 Zusammenwirken von Fahrzeug und Fahrbahn  
 Vorlesung/Übung 2 TWS  
 M 7 A Di 13.00 - 14.30 Halle 150 Süd Hackbarth

**MB**

51070215	Waffentechnik Vorlesung/Übung 3 TWS				
	M 7 C	Do	08.00 - 09.30	36/01241	Höcherl
	M 7 C	Do	11.30 - 12.15	36/01241	Höcherl
51070216	Munitionstechnik Vorlesung/Übung 5 TWS				
	M 7 C	Di	08.00 - 12.15	36/01152	Höcherl
51070417	Flugmechanik Vorlesung/Übung 2 TWS				
	M 7 D	Di	13.00 - 14.30	36/01152	Waldruff
51070418	Luft- und Raumfahrzeugbau Vorlesung/Übung 3 TWS				
	M 7 D	Di	08.45 - 11.30	33/1320	Waldruff
51070419	Flugsicherheit Vorlesung/Übung 2 TWS				
	M 7 D	Di	15.00 - 16.30	36/01152	Veit
51070220	Waffen- und Munitionstechnik Vorlesung/Übung 4 TWS				
	M 7 DF	Mi	08.00 - 09.30	33/2432	Höcherl
		Do	13.00 - 14.30	36/01242	Höcherl
51070321	Kraftfahrzeugtechnik Vorlesung/Übung 3 TWS				
	M 7 DF	Vorgezogen in das Herbsttrimester 2000			Hackbarth
51070322	Raumfahrtantriebe Vorlesung/Übung 2 TWS				
	M 7 D	Do	08.00 - 09.30	36/01242	Künkler
51060223	Ökologie Vorlesung/Übung 2 TWS				
	M 7 E	Do	08.00 - 09.30	36/01243	Zitzelsberger
51070224	Gewässerschutz Vorlesung/Übung 2 TWS				
	M 7 E	Fr	08.00 - 09.30	36/01242	Koch
51070225	Luftreinhaltung Vorlesung/Übung 2 TWS				
	M 7 E	Di	10.00 - 11.30	33/1315	Koch

51070226	Abfallwirtschaft Vorlesung/Übung 2 TWS M 7 E Fr 10.00 - 11.30 36/01242	Koch
51070227	Gefährliche Arbeitsstoffe Vorlesung/Übung 2 TWS M 7 E Di 11.30 - 13.45 33/1316	Koch
51070228	Akustik und Schallschutz Vorlesung/Übung 2 TWS M 7 E Di 13.45 - 15.45 33/1316	N. N.
51070229	Schiffsantriebstechnik Vorlesung/Übung 3 TWS M 7 F Mo 13.00 - 15.45 36/01242	Baumscheiper
51070230	Verbrennungskraftmaschinen Vorlesung/Übung 2 TWS M 7 F Do 08.00 - 09.30 36/01152	Sagerer
51070232	Bordanlagentechnik Vorlesung/Übung 2 TWS M 7 F Di 08.00 - 09.30 33/1316	Baumscheiper
51070232	Kraftwerksanlagen Vorlesung/Übung 3 TWS M 7 F Di 10.00 - 12.15 33/1316	Baumscheiper

#### Technische Wahlpflichtfächer

21070134	Getriebetechnik Vorlesung/Übung 3 TWS M 7 ACDEF Mi 10.00 - 12.15 33/1314	Sagerer
51070536	Kälte-, Kryo- und Klimatechnik Vorlesung/Übung 3 TWS M 7 ACDEF Fr 13.00 - 15.15 33/1314	Wurst
51070437	Programmiersprache C Vorlesung/Übung 3 TWS M 7 ACDEF Mi 10.00 - 12.15 33/1316	Finsterwalder/ Lindemann



- 51070539 Sondermüllprobleme  
Vorlesung/Übung 3 TWS  
M 7 E Mi 10.00 - 12.15 33/1315 Koch
- 51070540 Sonnenenergie in der Raumfahrt  
Vorlesung/Übung 3 TWS  
M 7 ACDE Mi 10.00 - 12.15 33/1318 Oberle
- 51070042 Technisches Englisch  
Vorlesung 3 TWS  
M 7 ACDEF Mi 10.00 - 12.15 36/ Sprachenzentrum  
Tübbecke
- 51070043 Technische Überwachung von Kraftwerksanlagen  
Vorlesung/Übung 3 TWS  
M 7 ACDEF Mi 10.00 - 12.15 33/1319 Zech

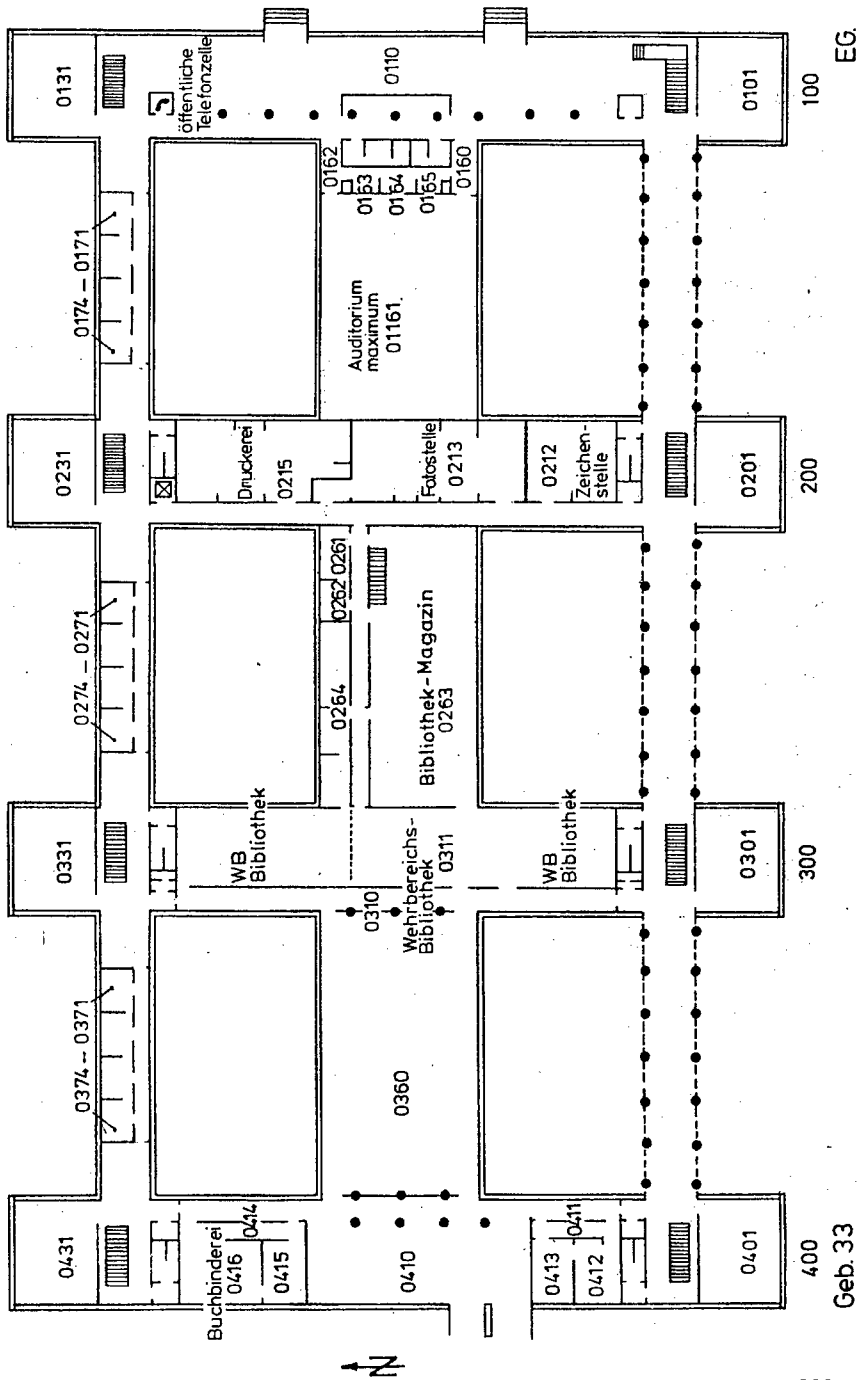

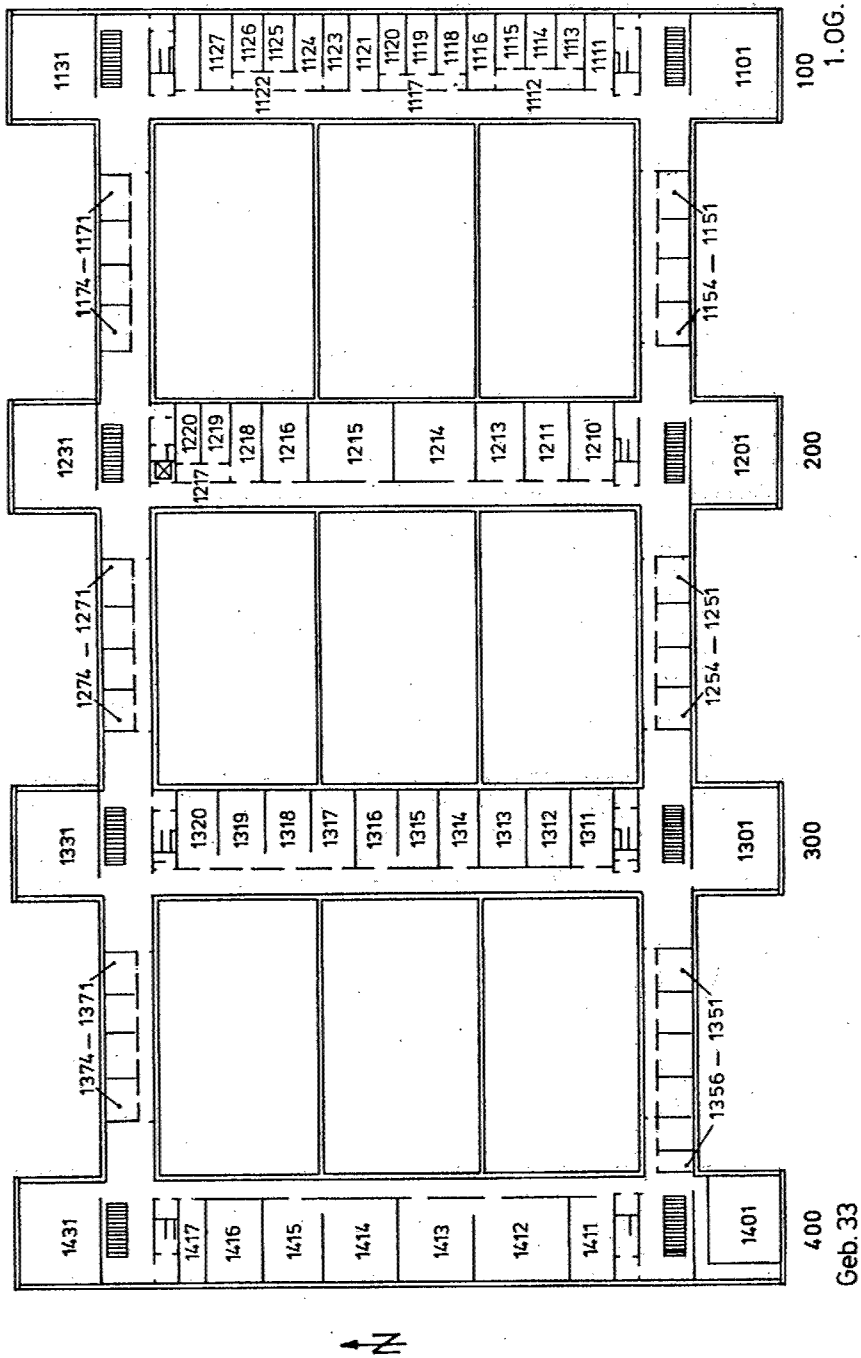

Geb. 33

1.OG.

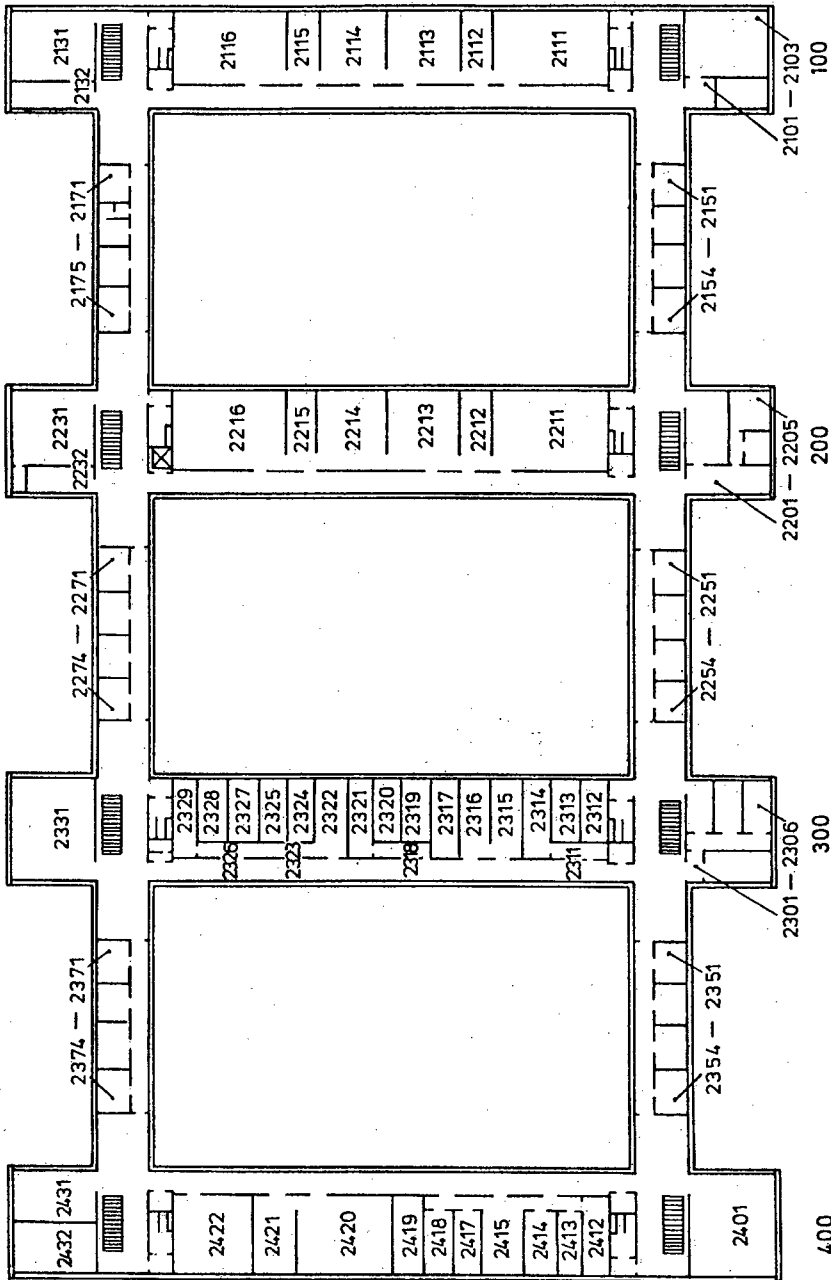

2.0G.

Geb. 33

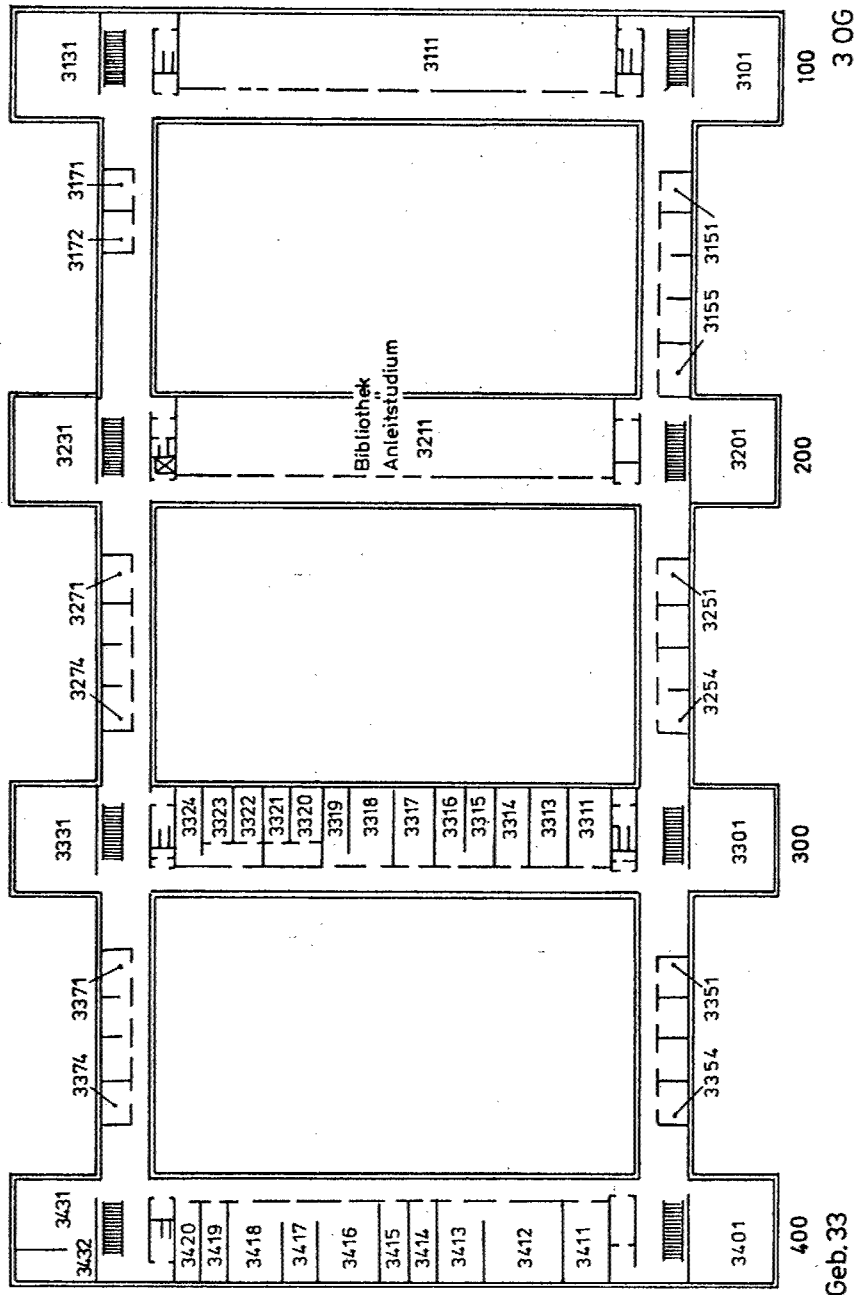

Geb. 33

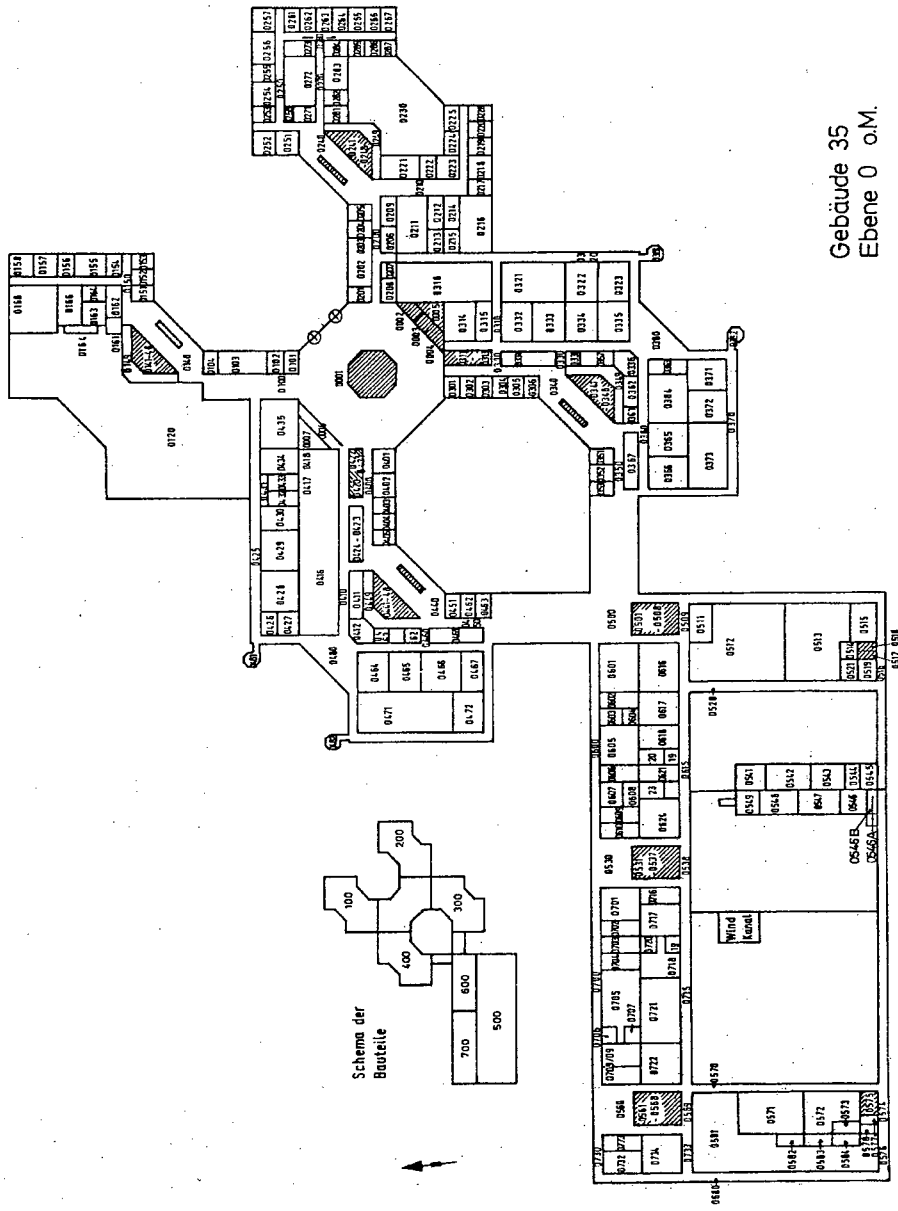

Gebäude 35  
Ebene 0 o.M.

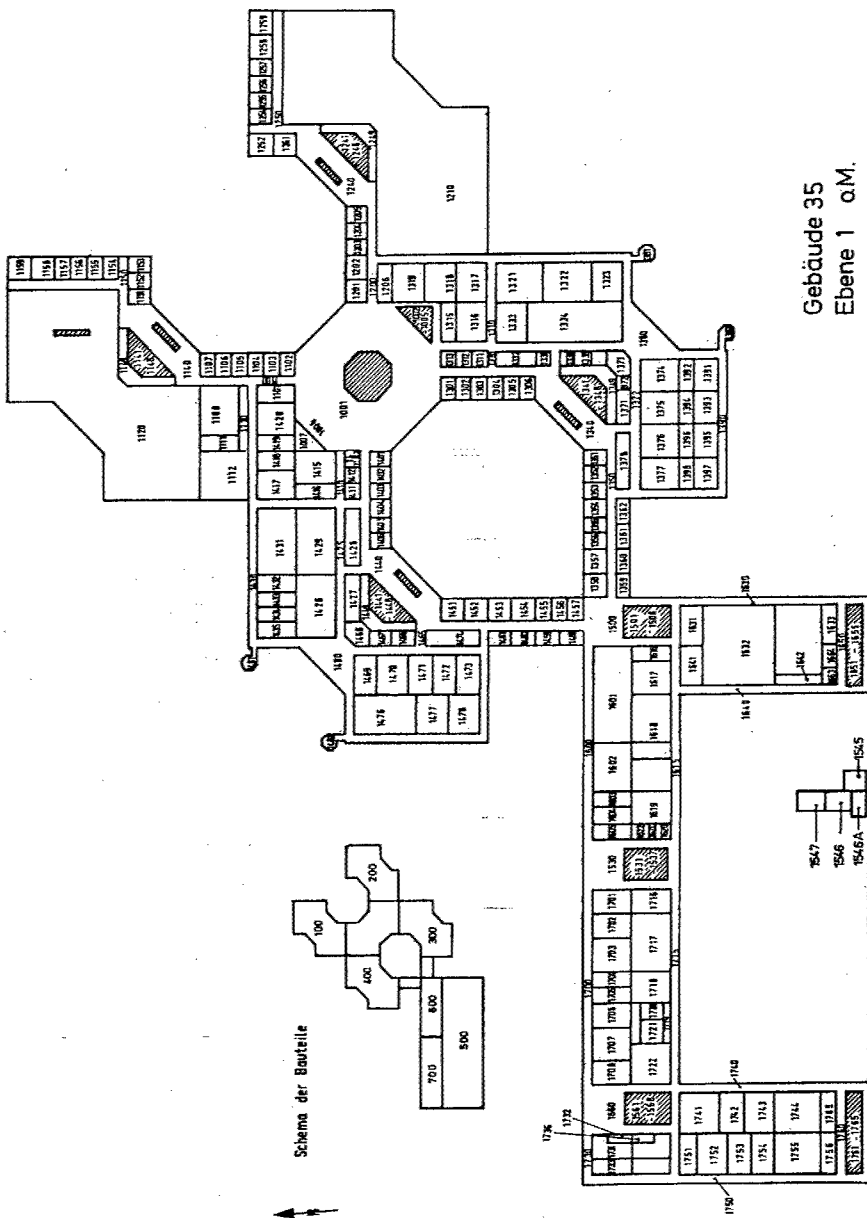

Gebäude 35  
Ebene 1 o.M.

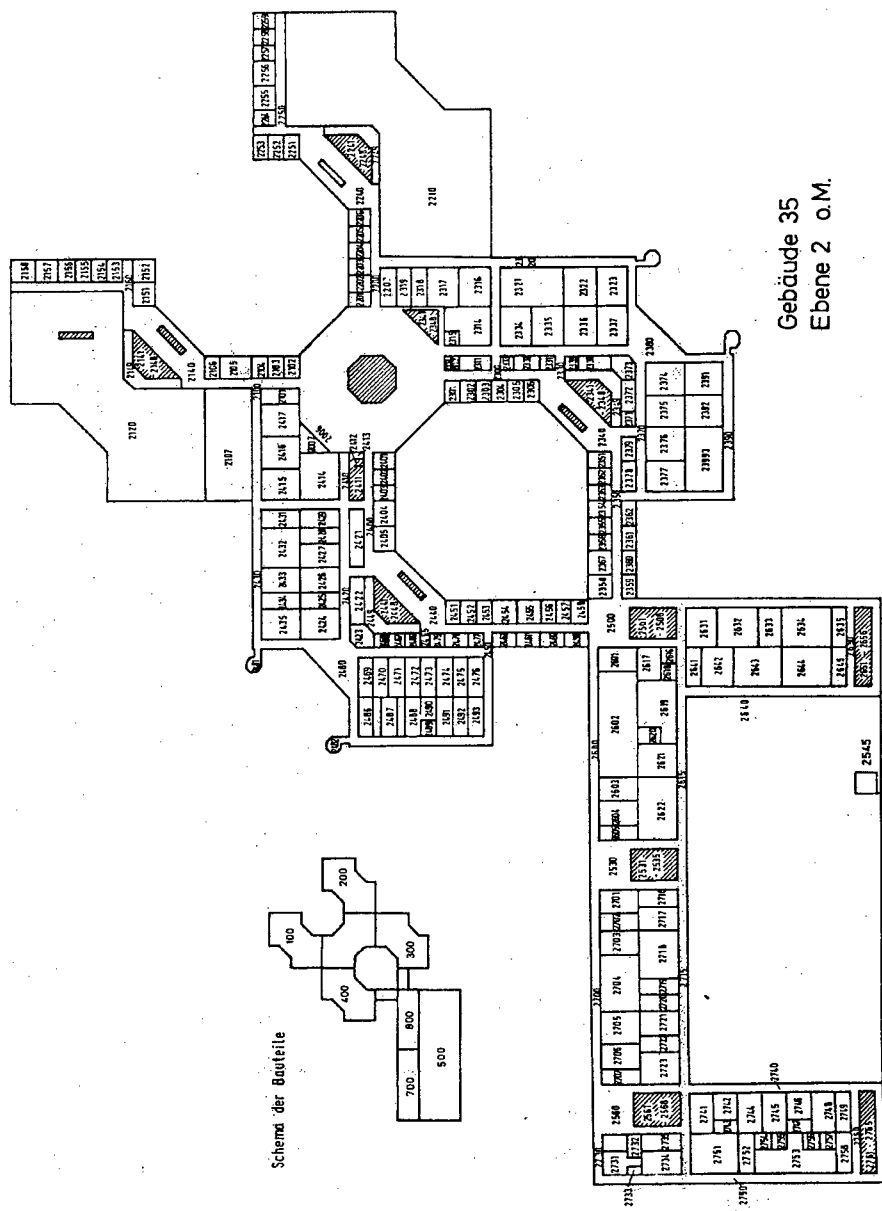

Gebäude 35  
Ebene 2 o.M.

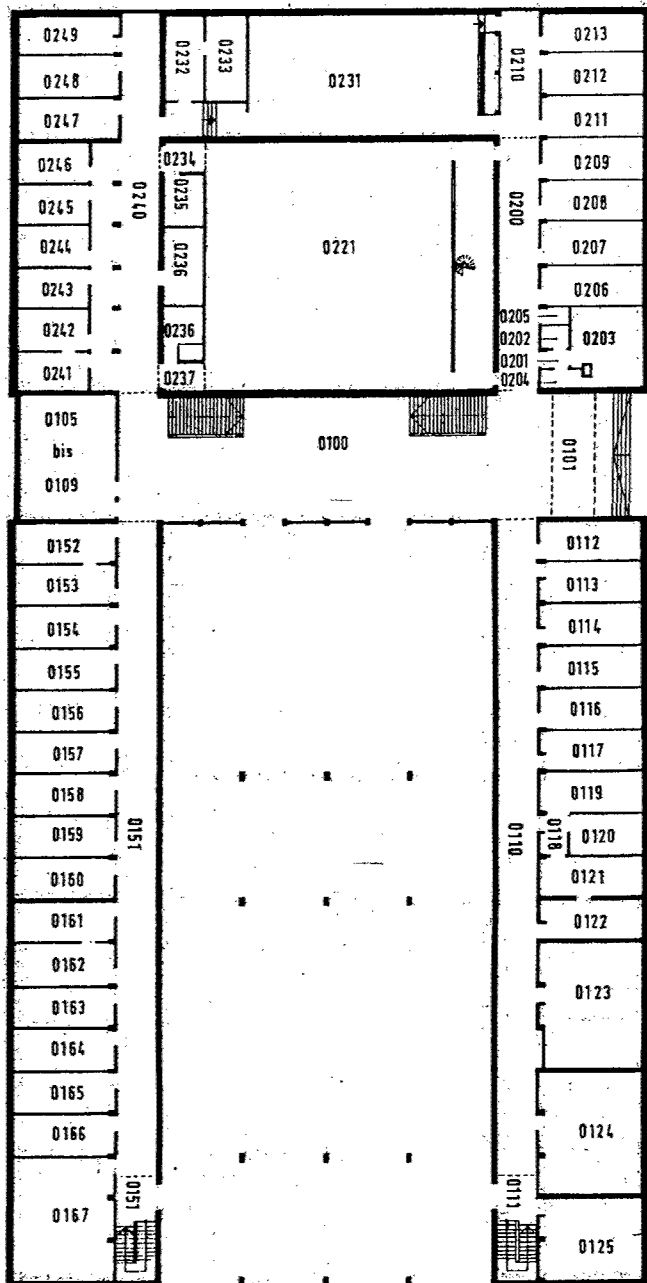

Gebäude 36  
Ebene 0  
o. M.

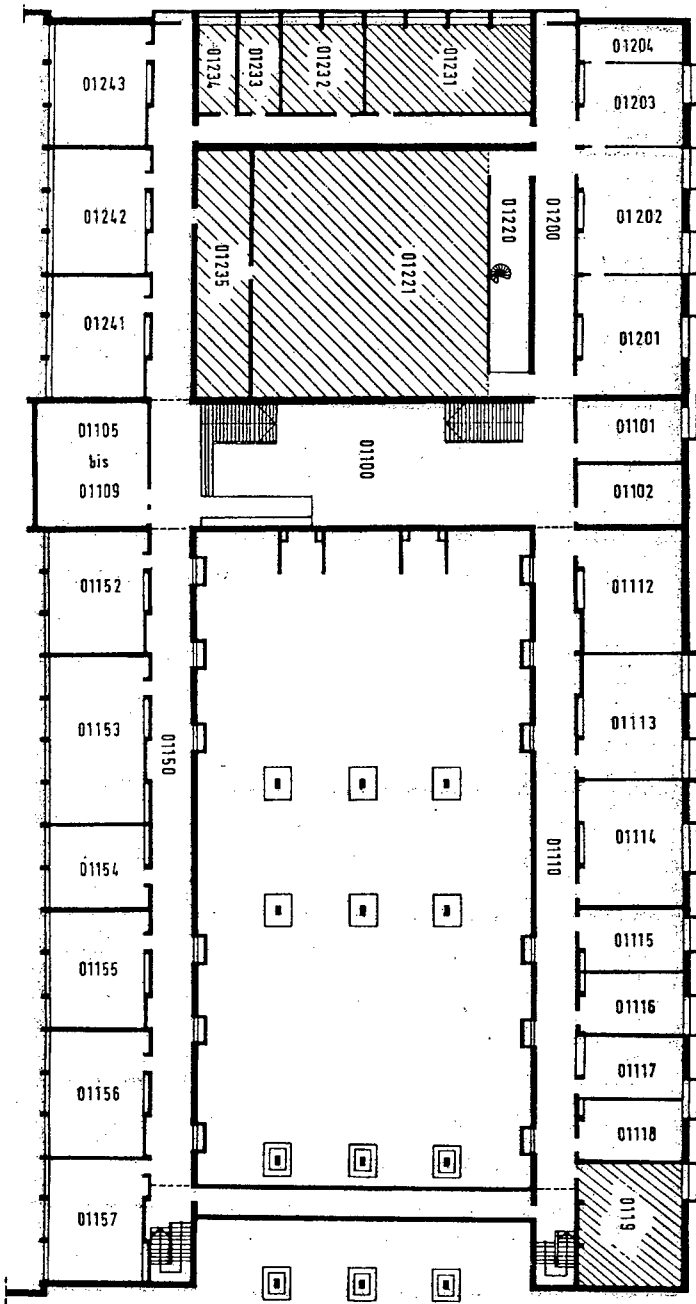

Gebäude 36  
 Ebene 01  
 o.M.



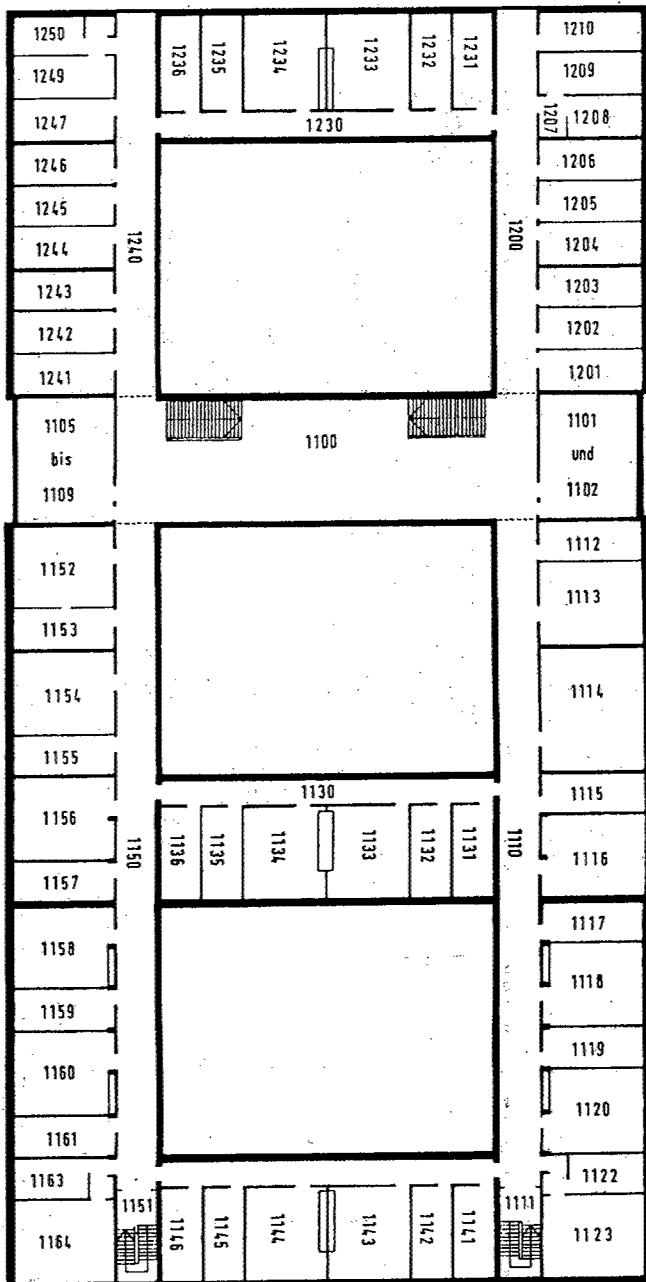

Gebäude 36  
Ebene 1  
o. M.



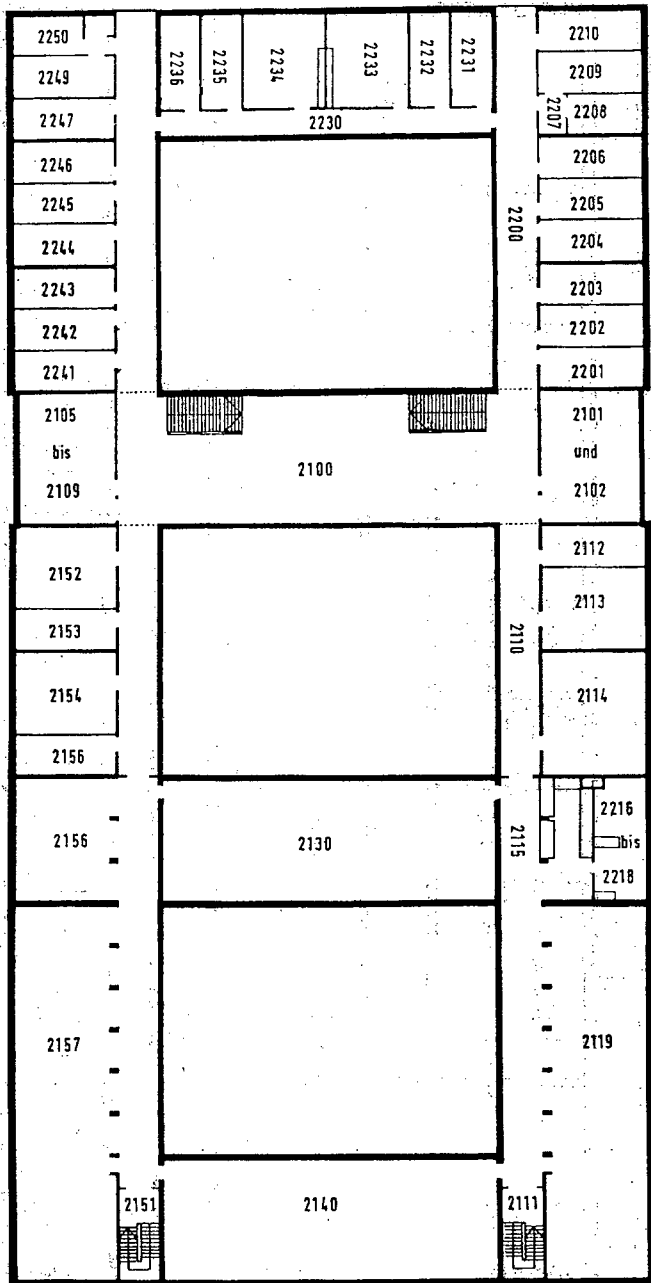

Gebäude 36  
 Ebene 2  
 o.M.

Geb. 37/200  
B 0

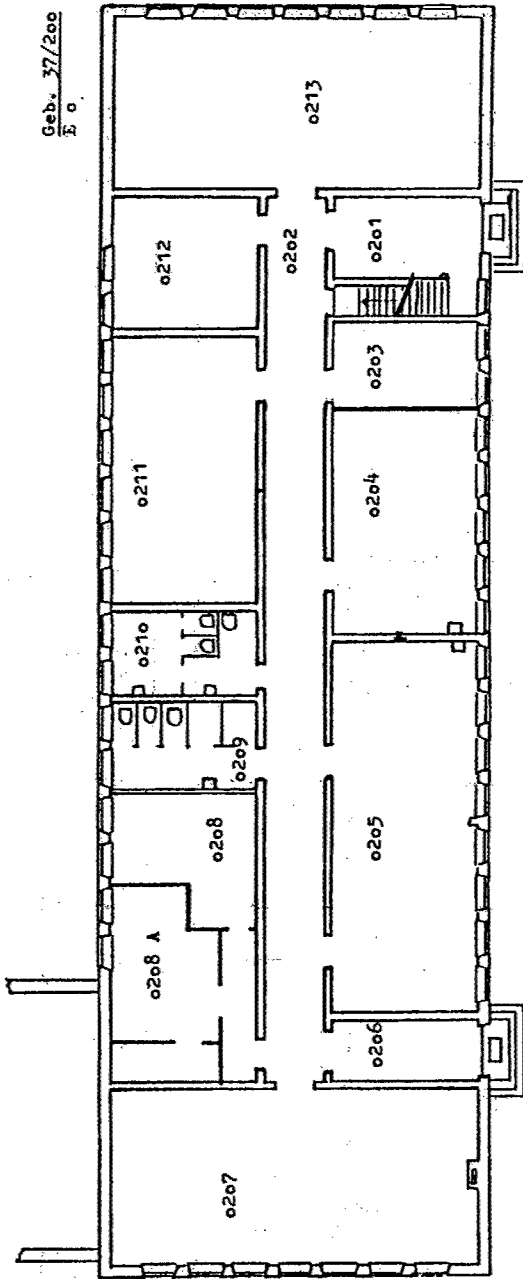

Geb. 37/200  
E 1

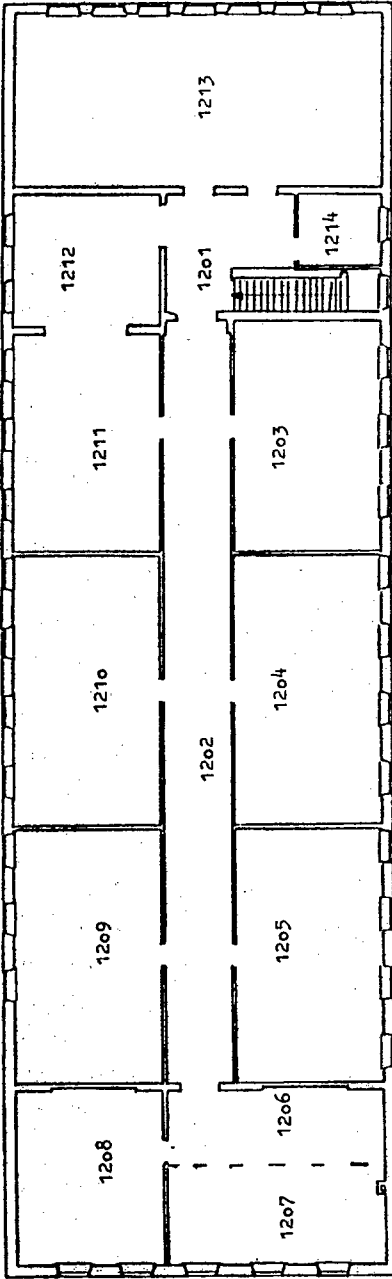

## Alphabetisches Namensregister

### A

Abel 300, 305  
Abraham 117  
Achhammer 278, 279, 282  
Adam 162  
Afting 123  
Agricola 257  
Amelung 218, 240  
Anker 9  
Anothainart 127  
Appel 114, 116, 121  
Arnold 103  
Ascherl 90  
Assesov 226  
Aßmuth 114  
Aulehner 100  
Aurnhammer 164  
Aust 60  
Avenhaus 12, 139, 140, 147

### B

Bachhuber 87  
Backenecker 305  
Baehren 41  
Bähr 252, 253, 258  
Bajda 91, 139, 146  
Balfanz 278, 279, 282  
Balzer 147  
Bär 10, 167  
Barabas 114, 115, 116, 123  
Bargstedt 88  
Barke 81  
Baronowski 263  
Barth, Ch. 252, 261  
Barth, N. 85  
Barth, P. 290  
Bartl 278  
Bastian 256

Bauer 119  
Bauer, A. 122, 123  
Bauer, F. L. 15  
Bauer, G. 124, 126  
Bauer, H. F. 161  
Bauer-Kugelman 165  
Baumann, M. 226  
Baumann, T. 121  
Baumgärtner, A. 164  
Baumgärtner, H. 116, 127  
Baumhauer 81  
Baumscheiper 316, 322, 323  
Bausch, G. 66  
Bausch, H. 117  
Bausch, S. 41  
Bayer 34  
Bayerstadler 127  
Bazios 167  
Bechteler 74, 86, 87, 124  
Becker 119  
Becker, B. 253, 262  
Becker, G. 33  
Becker, J. 127  
Becker, K. 87  
Becker, M. 98, 101  
Beckmann 300, 306  
Beermann 188  
Behr 114  
Beineke 73, 103  
Belage-Werbitzky 146  
Bell 83  
Berchtold, C. 147  
Berchtold, J. 289  
Berchtold, M. 89  
Berg 253, 259  
Berger, K.-U. 77, 127  
Berger, M. 317, 323  
Berger, W. 167  
Beuningen van 77

Beutel 32  
Biberger 105  
Bichler 145  
Biel 73, 90  
Birg 302  
Birkett 41, 42  
Bischoff 168  
Bissels 257  
Bittner, J. 41  
Bittner, W. 169  
Blankenagel 319  
Blochum 125  
Bloudek 320  
Bock 240  
Boese 172  
Bofinger 86  
Bogdan 40  
Böge 74, 80  
Böhm 215, 220, 226  
Bölkow 15  
Bonß 214, 215, 217, 225  
Boo 123  
Booker 40  
Borchert 146  
Börger 77  
Borghoff 139, 140, 145  
Born 197  
Bornemann 220  
Borodulkin 126  
Böttcher, H. V. 14  
Böttcher, J. 12, 299, 300, 308  
Böttcher, K. 24, 27  
Böttcher, K.-J. 164  
Böttiger 116, 126  
Bouthinon 41, 42  
Brade 147  
Bramm 125  
Brand 172  
Brandl 308  
Brandmeier 60  
Brandt 215, 217, 224, 226  
Braun, G. E. 252, 253, 263

Braun, S. 141  
Brechenmacher 220, 222  
Brendlin 77  
Brenken 20  
Breuer 170  
Brinkmann 24  
Brocksch 30  
Broda-Kaschube 290  
Broich 86  
Brose 119, 124  
Brüning 166  
Brunner, Ch. 31  
Brunner, K. 17, 98, 103  
Bücher 258  
Buck 168  
Bühler 138, 145  
Bullemer 117  
Büllesbach 77  
Bumiller 166  
Burde 29, 30, 31  
Bürgener 172  
Burgmair 127  
Busch-Lüty 289  
Büttner 118, 126

## C

Capek 87  
Cardamone 172  
Caspary 98, 101, 102, 105  
Chladek 123  
Chossy von 115, 121  
Christl 87  
Claussen 161  
Cojocarü 257  
Collmer 214, 220, 225  
Conradi 22  
Cuntze 162  
Cusimano-Kunz 42  
Czerwek-Müller 188, 214, 252, 278

## D

Daiderich 224  
Dalichau 115, 118, 124  
Danzer 278  
David 165  
Deisting 105  
Demel 217, 222  
Derichsweiler 145  
Dick 89  
Dickmanns 12, 161  
Dissel 174  
Dittmeier-Krüppel 65  
Dohmen 147  
Dörband 30  
Dorda 127  
Dorrer 17, 99  
Dosterschill 256  
Drees 122  
Dutta 84  
Dzulko 122

## E

Eberhardt 26, 252  
Ebner, K. 2, 9  
Ebner, M. 105  
Eder, B. 88  
Eder, R. 23  
Eggersdorfer 88  
Egler 42  
Ehmer 307  
Ehrhardt 24  
Eidel 170  
Eidenmüller 162  
Eisele, I. 116, 127  
Eisenlohr 280  
Eissfeller 72, 98, 105  
Elbl 142, 144  
Elkar 215, 217, 227  
Ellmann 164  
Ellwein 15

Elsner 86  
Emmerling 159, 167  
Engerth 14  
Englberger 299, 300, 306  
Engstler 166  
Ennenbach 190, 195  
Eppelein 24  
Escales 101, 104  
Esser 225  
Ewald 74, 84

## F

Fahlbusch 159, 170  
Falter 165  
Färber 159, 171  
Farshi Haghro 86  
Fastenmeier 114, 116, 124  
Fauner 318  
Fauser 88  
Faust, B. 82  
Faust, T. 104  
Feicht 142  
Feldmann 83  
Feng 262  
Fickentscher 72  
Fierek 306, 307, 308  
Fink, A. 303  
Finsterwalder 278, 279, 282  
Fischalek 148  
Fischbacher 158  
Fischer, B. 83  
Fischer-Winkelmann 253, 257  
Fleckenstein, B. 9  
Fleckenstein, G. 41  
Fleischer 162, 166  
Flemmer 121, 290  
Fliaster 257  
Fohrer 174  
Foit 227  
Förg 80  
Forster 122

Fottner 158, 159, 172  
Franke 320  
Freisberg 261  
Frendl 122, 123  
Freundenberg 31  
Frey 174  
Friedel-Howe 279, 282  
Friedrich, P. 253, 262  
Friedrich, W. 169  
Frikell 77  
Fritsch, A. 166  
Fritsch, M. 222, 227  
Fritz 19  
Funke 27  
Fürmetz 72, 73, 74, 89, 90

## G

Gabler 173  
Gaffal 118, 119, 126  
Gallent 88  
Gampenrieder 259  
Gansow 11  
Ganter 30  
Gantzer 99  
Garmatsch 123  
Garrel von 174  
Gebbecken 72, 74, 81  
Geiger 127  
Geismann 218  
Geissler, H.-U. 139  
Geißler, K. 188, 190, 193  
Geitz 77  
Geramanis 193  
Gerner 240  
Geßlein 126  
Giernalczyk 192  
Giesecke 14  
Gläser 84  
Gleißner 264  
Glinka, H.-J. 192

Glinka, M. 125  
Goepfert 298  
Gondro 123  
Göpfert 300, 306  
Gordzielik 214  
Görisch 77  
Gottswinter 82  
Gottwald 117  
Grabert 85  
Gradischnig 103  
Graefe, V. 158, 159, 168  
Graf, F. W. 11  
Graf, K.-P. 298, 299, 300, 306  
Grafarend 14  
Gräfe, G. 80, 102  
Graßnick\* 126  
Gregor 173  
Greither 139, 140, 144  
Gretschel 259  
Greulich 81  
Grevé 23, 72  
Gries 23  
Grigat 214  
Gross 10, 26, 214  
Groß, P. 263  
Größl 280, 281  
Groth 171  
Grötzbach 118, 125  
Grüner 127  
Gudladt 158, 159, 167  
Gündel 102  
Günthert 11, 73, 74, 86, 88  
Gutmann 20  
Gutmayer 86  
Gwinner 158, 159, 165

## H

Haas, G. 172  
Haas, L. 87  
Habiyambere 80

Hackbarth 8, 12, 316, 317, 323	Hessenberger 279, 282
Hackfort 188, 189, 190, 197	Heubusch 307
Hafeneder 30	Heursch 146
Häfner 22	Hiermaier 78
Hagel 119, 121	Hildebrandt 99
Hagen 27, 33	Hildenband, A. 23
Hager 307	Hildenbrand 158
Häger 226	Hildenbrand, U. 41
Hahn, H. 148	Hildinger 125
Hahn, S. 146	Hilgenfeld 172
Hanke 218	Hill 83
Hansen 262	Hiller 78, 125
Hansohm 252, 253, 260	Hiltwein 188, 196
Harrer 119, 126	Hindelang 161, 168
Hartmann 72, 78, 86	Hirth 165
Hartmann, S. 78	Hisatake 63
Haselbeck 90	Höcherl, H. 280
Häusler 11, 159, 170	Höcherl, J. G. 316, 317, 323
Heckel 161	Höcherl, M. 124
Heggenberger 126	Hof 193
Heidelberg 15	Hoffmann, Alfred 188, 190, 193
Heiden 27	Hoffmann, Andrea 252, 260
Heidler 125	Hoffmann, Armin 26, 278
Heieis 223	Hoffmann, K. 114, 116, 123
Heien 146	Hoffmann, Reinmut
Heilek 85	298, 299, 300, 307
Heilmann 25	Hoffmann, Rudi 197
Hein 98, 104, 105	Hofmann, Hans 140, 147
Heinen, A. 74, 81, 82	Hofmann, Harald 124
Heinen, E. 15	Hofmann, M. 142, 147
Heister 100, 102	Hofmann, O. 78
Held, M. 320	Hofmann, S. 19
Hellmann 24	Hofmann, U. 173
Helwig 105	Höge 119
Hemm 76	Höher 254, 258
Hendrich 114, 116, 125	Höhne 65
Henning 33	Holzmaier 81
Hergott 214	Homeier 172
Hermanns 122, 252, 253, 259	Hopf 118, 124
Herrmann 318	Horelt 41, 42
Hess 21	Horn, A. 75

Horn, M. 118, 126  
Hornstein 191  
Hornung, K. 162, 163, 168  
Hornung, M. 169  
Hörpel 9  
Hoster, B. 28  
Hoster, H. 127  
Hruschka 123  
Huber, L. 76, 78  
Huber, R. K. 141  
Hueber 14  
Hufnagel 318  
Hülbert 170  
Hürter 290  
Hüther 58, 189, 190, 194

## I

Inninger 19  
Irsigler 105  
Ivanov 126  
Iwan 144

## J

Jacoby 138, 144  
Jäger 303  
Jahn 188  
Jakob 220, 225  
Janas 254, 260  
Janker 80  
Jelondz 126  
Jesau 279, 282  
Jonas 252  
Joos 101, 106  
Jordan 169  
Jörges 20  
Joß 263  
Jurditsch 104  
Jüttner 217, 221

## K

Kafka 122  
Kahan 40  
Kahl 143, 145  
Kaiser 190, 193  
Kakuschky 319  
Kallweit 2  
Kaltsidou-Kloster 320  
Kampitsch 172  
Kanoun 126  
Karasz 138, 139, 144  
Karl 32  
Kars 25  
Karthigeyan 127  
Käs 302  
Katzy 158, 160, 174  
Kauffmann 165  
Keetmann 316  
Kejda 225, 228  
Kellner 263, 264  
Kermer 261  
Kern 194  
Kernic 220  
Kerzig 278  
Kesselring 225  
Kessler 320  
Kestel 102  
Keuser 74, 84  
Kienda 87  
Kienlein 90  
Kiepe 256  
Kirchner 222, 227  
Kirsch 33  
Kißmehl 90  
Kittel 305  
Kleebauer 147  
Kleeberg 74, 89  
Kleebinder 281  
Klees 319  
Kleim 103

Klein 240, 281, 298  
Kleinschmidt 91  
Klemm 102  
Klingl 193  
Klöcker 102  
Klundt 66  
Knobling 319, 320  
Knobloch 320  
Knoll 14  
Knorr, G. 158  
Knorr, J. 307  
Knudsen 11, 20  
Köberle 72  
Köbler 120, 124  
Koch, K. 317, 323  
Koch, M. 33  
Kögel 165  
Kogler 90  
Köhler 214, 215, 217, 221  
Kölle 26, 139  
Komaie 86  
König, Ch. 90  
Königs 78  
Könke 12, 75  
Koppelt 123, 124  
Koppers 104, 106  
Koschinski 84  
Kosinski 262  
Köster 147  
Kottantharayil 127  
Kousal 24  
Kowarik 120, 123  
Kozlov 126  
Krack 101  
Kramer 162  
Krammer 83  
Krapp 217, 221  
Kraus, G. 303  
Kraus, Rafaela 303, 321  
Kraus, Rainer 123  
Kraus, W. 78

Krause 72, 88  
Kraut 302  
Krawczyk 127  
Krebber 280  
Kreye 105  
Kriedel 258  
Kriegel 197  
Krieger 147  
Kröll 17, 73, 98, 103  
Kronberger 124  
Kronseder 195  
Krueger 105  
Krupnikov 240  
Kuchenreuther 9  
Kudera 190, 195  
Kuen 75  
Küenzlen 214, 217, 227  
Kühn 123  
Kunas 81  
Kunkel 21  
Künkler 321  
Kunzmann 316  
Kurmis 8  
Kusian 120  
Kuska 28  
Kustermann 83  
Kütt 122

## L

Lachhammer 194  
Lagies 123  
Laisiepen 26  
Lämmle 148  
Landers 120, 125  
Landes 114, 116, 122  
Lang, E. 11, 282, 289  
Lang, G. 188  
Lang, M. 102  
Lang, Udo 303  
Lang, Ulrich 125, 281

Lange, B. 124  
Lange, K. 117  
Langer, C. 87  
Langer, U. 148  
Lankl 120  
Lanz 308  
Latzel 298, 301, 308  
Lauster 255, 258  
Lautenbacher 260  
Lecheler 65  
Lehmann, A. 11, 139, 140, 147  
Lehmann, E. 22  
Lehmann, F. 139, 140, 145  
Lehner 11, 68  
Leinhos 172  
Lentz 169  
Lenz, A. 174  
Lenz, U. 305  
Leon 81  
Leppin 106  
Lerch 11, 19, 114  
Lesnicar 125  
Leukert 106  
Leutschaft 264  
Lewalter 221, 240  
Li 122  
Lichte 84  
Ließ 117  
Lindemann, J. 279, 282  
Lindemann, M. 148  
Lindemann, S. 255, 262  
Lindenmeier 114, 116, 123  
Lindner, S. 23  
Lindner, U. 222  
Lintner 29  
Lippert 264  
Lippig 171  
Logothetti 220, 224  
Lohse 126  
Loibl 192  
Longino 302

Loos 195, 196  
Lorenz, H. 11, 316, 317, 323  
Lorenz, R. 192  
Lößl, E. 164  
Lößl, H. G. 8, 11, 68  
Luber 21  
Lucas 196  
Lück 105  
Ludwig 192  
Luftensteiner 147  
Lüthi 143, 147  
Lützeler 173  
Lützenburg 27

## M

Mack 21  
Madi 86  
Maget 123  
Mágori 15, 126  
Maier, M. 60  
Maier, S. 225, 226  
Maier-Lohneis 85  
Mair, G. 20  
Mair, T. 298, 305  
Maiwald, 281  
Mallmann 303  
Mandl 257  
Maneval 255, 261  
Mangerig 72, 75, 83, 84  
Manz 240  
Mareczek 298, 301, 306  
Marian 127  
Mark 240  
Marquardt 114, 116, 124  
Marr 12, 17, 252, 254, 257  
Marti 160, 164  
Maryniak 126, 168  
Mauermayer 15  
Maurer 191, 195  
Maurischet 252

Mayer, G. 83  
Mayer, H. 72, 98, 103  
Mayer, J. 240, 290  
Mayer, O. 78  
Mayer, R. 261  
Mechler 189, 194  
Meidinger 84  
Menne 316  
Menninger 222  
Meri 169  
Merrath 25  
Mertl 83  
Merz 22  
Metzger 192  
Meyer 158  
Meyer, A. 146  
Meyer, E. 302  
Meyer, G.-M. 24, 241  
Meyer, H. 317, 323  
Meyer, R. 193, 194  
Meyer, W. 316, 317, 323  
Meyer-Golling 298, 308  
Michael, E. 11, 31  
Michael, K. 319  
Michels 18, 118  
Middendorf 167  
Minkus 121  
Mittendorf 261  
Modersohn, Ch. 20, 30  
Modersohn, D. 27  
Moller 89  
Molzberger 140, 146  
Morick 252, 257  
Mork 32  
Moser 114, 125, 126  
Mück 89  
Müller, B. 278, 279, 282  
Müller, F. 193  
Müller, G. 305, 308  
Müller, H. 146  
Müller, J. 169

Müller, Kolja 26  
Müller, Kurt 190, 194  
Müller, P. 172  
Müller, R. 196  
Müller, Waltraud 167  
Müller, Werner 241  
Müller-Breuell 138, 145  
Mümmeler 169  
Münch 316  
Münch, F.-X. 317, 323  
Münch, U. 214, 215, 217, 225  
Muntzinger 316, 318, 323  
Murr 78  
Musäus 106

## N

Nagel, G. 99  
Nagel, M. 172  
Narr 88  
Naumann 11, 220  
Nedeljkovic-Groha 318, 323  
Neff 89  
Nestler 19  
Neubauer 114, 252, 254, 261  
Neuberger 194  
Neuburger 118  
Neudeck 106  
Neugebauer 99  
Neuhaus 103  
Neumann, J. 169  
Neumann, M. 34  
Neumann, P. 164  
Nguyen, M.-C. 168  
Nguyen, T. 146  
Nibler 302  
Nicolay 280, 282  
Niedermayr 83  
Niedner 241  
Niegel 142  
Niehuss 8, 11, 12, 217, 222

Nörenberg 121  
Nothaft 84  
Nothnagel 261  
Noureddine 147  
Nowy 261  
Nuß 162  
Nußbaum 280, 321  
Nusser 241  
Nußbrainer 91

## O

Oberholzer 98, 99  
Oberle 318, 323  
Obermeier 125  
Oefner 79, 90  
Oehler 105  
Oertel 301, 308  
Offermann 146  
Onken 158, 160, 174  
Orbegoso-Wiech 221  
Ostermann 81  
Ostheimer 262  
Ott, R. 29  
Otto, H.-J. 174  
Otto, K.-D. 158, 163, 173  
Ouannass 41, 42

## P

Paechter 221, 241  
Panyaworayan 122  
Papendorf 158  
Pasche 298  
Pauli 299, 301, 307  
Paulke 82  
Pause 9, 10, 290  
Peipe 103  
Pelka 190, 195  
Pellkofer 173  
Penka 192

Pense 298, 306  
Penzkofer 106  
Peters, T. 172  
Peters, U. 33  
Petersen, C. 75  
Petersen, S. 144  
Petry 170  
Petz 321  
Pfeifer 114  
Pfeiffer, E. 81, 82  
Pfeiffer, R. 123  
Pfenninger 303  
Pichlmaier 126  
Pieruschka 30, 31  
Pietzner 101, 104  
Pietzsch 81  
Pikart 218  
Piller 221  
Pilzwegger 115, 117, 121  
Pistor 298  
Plan 72, 106  
Plannerer 79  
Platte 158  
Plingen 163  
Plischka 22  
Plöchinger 170  
Podehl 189, 194  
Pollak, A. 146  
Pollak, H. 127  
Pongratz 102  
Pontow 76  
Popp 171  
Pösl 90  
Pöttsch 148  
Pousttchi 148  
Powilleit 121  
Prasse 304  
Prenzel 139  
Probst 33  
Pusch, O. 264  
Putzer 174

## Q

Qian 82  
Qing-hao 126

## R

Raab, H. 252, 257  
Raab, I. 32  
Raabe 81  
Rabl 79  
Rambke 11, 21  
Rapp 79  
Rappl 121  
Rast 258  
Rausch 14  
Räuschl 166  
Regenbrecht 121  
Regenspurg 140, 147  
Rehder 16  
Reicherter 88  
Reif 321  
Reimelt 66  
Reiner 316  
Reinhardt, F.-U. 21  
Reinhardt, W. 72, 104, 105  
Reiter, L. 119  
Reiter, T. 14  
Remmer 72, 75, 91  
Remus 170  
Retze 84  
Reuter 19  
Richter, G. 188, 196  
Richter, H. 138, 316  
Richter, R. 307  
Riedl 105  
Riedmüller 259  
Riehm 72  
Rilke 40, 57  
Rinderknecht 303, 308  
Ring 305

Robeis 84  
Roll 122  
Romba 23  
Römer 160, 168  
Roschinsky 197  
Roschmann 305  
Rosenberg 162  
Rossen-Staffeld 254, 263  
Rotering-Steinberg 282, 289  
Roth 281, 289  
Rother 171  
Rothmeier-Potje 31  
Rotte 220, 223  
Rottmann 280, 282  
Royl 191  
Ruchholtz 303  
Rücker 82  
Rueda 87  
Rummel 122, 123  
Rumschöttel 219, 290  
Runger 26  
Ruser 126  
Rutingsdorfer 123  
Rygol 280, 282  
Rzehak 141, 146

## S

Saad 188, 196  
Sackmann 252, 254, 257  
Sagerer 316, 318, 323  
Salzmann 189  
Sardei 163, 168  
Saur 83  
Sauter 299, 301, 305  
Schade 241  
Schäfer, A. 58  
Schäfer, H.-C. 26  
Schäfer, S. 139, 148  
Scharf 72  
Scharl 316

---

Schätzl 158, 168  
Schaufler 65  
Scheffold 188, 190, 194  
Scheidler 173  
Scheithauer 120  
Schelle 141, 148  
Schenkl 165  
Schepp 258  
Schick, P. 85  
Schick, R. 274  
Schiecke 60  
Schiefele 15  
Schiel 25  
Schilling 241  
Schillo 33  
Schlägel 167  
Schlattmann 188, 189, 192, 197  
Schlemmer 290  
Schmalhofer 145  
Schmeer 118  
Schmerl 138, 139, 141, 144  
Schmid, A. 88  
Schmid, J. 85  
Schmid, M. 188, 191, 196  
Schmid, R. 28  
Schmidt, B. 224, 226  
Schmidt, G. 138, 139, 141, 145  
Schmidt-Krayer 87  
Schmitt, J. 171  
Schmitt, U. 72, 298  
Schmitt-Landsiedel 11  
Schmitz, L. 139, 143, 145  
Schmitz, M. 192  
Schmitz, S. 91  
Schmitz, W. 40  
Schmolck 196  
Schmuck 75  
Schnabel-Maier 171  
Schneider, I. 215, 217, 227  
Schneider, K. 191, 197  
Schneider, M. 148  
Schneider, S. 241  
Schnell 255, 260  
Schödlbauer 99  
Schoppel 223  
Schorsch 32  
Schössler 214, 217, 224  
Schott 27  
Schramm 174  
Schratt 126  
Schreiber 121  
Schreier 85  
Schrey 90  
Schreyer 228  
Schroth 118  
Schubert, A. 163  
Schubert, W. 88  
Schüler 105  
Schultz-Pernice 79  
Schulz, H. 72, 75, 85  
Schulz, W. 254, 262  
Schulze, J. 127  
Schulze, M. 121  
Schumann 319  
Schürer-Necker 290  
Schürr 138, 139, 141, 145  
Schuster 220, 252  
Schwarz, C. 173  
Schwarz, H.-E. 19, 65  
Schwarz, J. 218, 223  
Schwarz, M. 169  
Schwarz, S. 79, 80  
Schwarzkönig 83  
Schwarzmeier 298  
Schweizer 221, 241  
Schwenzfeger 160, 164  
Schwinger 227  
Scriba 141, 144  
Sedlmaier 127, 263  
Seeberger 106  
Seeger 118, 120  
Seidel 29  
Seidler 289

Seising 11, 227, 241  
Sell 252, 254, 261  
Seller 220, 223, 241  
Selmayr 14  
Sendner 27  
Sentef 66  
Servatius 14  
Shatara 124  
Siedersberger 173  
Sigl 82  
Simon 23  
Sitter 197  
Sobisch 262  
Sobotta 90  
Solmsdorf 89  
Sommerfeld 63  
Sösemann 301, 307  
Spaskukotskij 126  
Specht 21  
Spelsberg 164  
Spermann 260  
Sperr 165  
Sprenger 171, 316  
Springer 127  
Stadler 127  
Stadtmüller 173  
Stähler-May 321  
Stamm 114  
Stammler 195  
Standke 84  
Stanslowski 9, 241, 291  
Staudacher 158, 160, 169  
Staude 114, 122  
Staufer 90  
Steenhusen 22  
Stein 227  
Steinack 225  
Steinberger 319  
Steinfatt 60  
Steinkamm 218, 224  
Stelzer 85  
Stephan 11

Sternberg 101, 102  
Stettner 214, 218, 226  
Stiehler 302, 304  
Stimpel 127  
Stöckl 164  
Stöckner 102  
Stöhr 80  
Stoll 298, 299, 301, 307  
Strain 41  
Straub, D. 161  
Straub, G. 260  
Strauß 193  
Streibl 122  
Streit 22  
Stricker 89  
Strübig 86  
Stübinger 28, 291  
Stubmann 263  
Sulima 127  
Süß 100  
Sutka 63  
Syha 20  
Syhre 259, 260

## T

Tappe 142  
Tarnai 188, 191, 196  
Teichmann 76  
Tetyuev 126  
Thalheim 82  
Theobald 124  
Theophile 122  
Thiel 82  
Thiemann, G. 32  
Thiemann, K.-H. 99, 104  
Thies 23  
Thoma 76, 79  
Tichter 306  
Tiedemann 262  
Tilemann 194

Tiller 119, 302, 305  
Timm 263  
Tischinger 28, 291  
Tkaczynski 224, 241, 256  
Toepel 76  
Tolk 143  
Tolksdorf 127  
Tonigold 308  
Tränkler 117, 126  
Tretner 84  
Triftshäuser 158, 160, 165  
Troeltsch 34  
Tröndle 117, 122  
Trower 40  
Truglio 42  
Tübbecke 40  
Turowski 142, 148

## U

Übbing 197  
Uhlmann 298, 302, 305  
Uhrig 76  
Ulbricht 195  
Ullrich 254, 263, 264  
Ulrich Lang 114  
Umar 126  
Umbach 2, 9  
Unfried 102  
Unold 85

## V

Veit 321  
Vester 218  
Vestner 88  
Vetter 188, 191, 196  
Vierkant 76  
Vogel 87  
Vogl 259  
Voigt 218, 226

Völkl 28  
Vollmers 76, 79  
Volpp 167  
von Zameck 214  
Vorsamer 81

## W

Wachter 25  
Wagner 63  
Waibel 161  
Waldherr 87  
Waldruff 318, 323  
Walkenhaus 214, 220, 226  
Walsdorf 174  
Walter 304  
Walther 88  
Wanninger 321  
Wassermann 42  
Watzlawik 31  
Wei 106  
Weichert 302  
Weichselgartner 86  
Weidenmann 215, 218, 221  
Weidinger 85  
Weidner 20  
Weihrich 196  
Weinert 278, 280, 282  
Weiß 218, 225, 228  
Weißer, K. 145  
Weisser, T. 319  
Welsch 99, 101, 102  
Welz 280  
Wenderoth 121  
Wengle 162, 168  
Wenglein 257  
Werner, E. 114  
Werner, M. 60  
Wichmann 72, 75, 80  
Widmaier 219, 242  
Wiehle 142

Wiens 262  
Wieprecht 79, 87  
Wiesendahl 278, 282, 289  
Wiesinger 117, 125  
Wiest 127  
Wilhelm 158  
Wilhelm, A. 220, 223  
Wilhelm, J. 302  
Willems 89  
Willert 23  
Windemuth 319, 322  
Winkel 105  
Winteler 221  
Winter, A. 58  
Winter, M. 143, 144  
Wirth 75, 90  
Wirtz 260  
Wißmeier 281  
Witt 281  
Wittmann, C. 144  
Wittmann, E. 125  
Wolf 119, 122, 242  
Wolff 173  
Wolffsohn 218, 222  
Wölling 148  
Woltz 32  
Wotka 23  
Würfel 142, 144  
Wurst 163, 171, 322  
Wüstrich 12, 278, 280, 282  
Wüthrich 11, 255, 264  
Wütschner 122

Zeman 319  
Zepf 76  
Zerressen 168  
Zhongfu 147  
Zielinski 291  
Zierer 143  
Zierhut 122  
Zillober 215, 226, 291  
Zimbelmann 75, 83  
Zimmer 127  
Zimmermann, G. 42  
Zimmermann, P. 160, 166, 242  
Zimmermann, V. 214  
Zimmermann, W. 307  
Zink 105  
Zinn 225  
Zirwas 14  
Zischank 125  
Zitzelsberger 322  
Zitzlsperger 303  
Zou 85

## Z

Zameck von 214, 215, 218, 227  
Zängerl 87  
Zapfe 84  
Zech 322  
Zeiler 170  
Zelinka 89

## Im Verzeichnis verwendete Abkürzungen/Zeichen

AG	Arbeitsgemeinschaft
AM	Auditorium Maximum
AP	Apparatives Praktikum
BAUV	Bauingenieur- und Vermessungswesen
BW	Betriebswirtschaft
E	Exkursion
EGA	Erziehungs- und Gesellschaftswissenschaftliche Studienanteile
ETA	Erziehungs- und Technikwissenschaftliche Studienanteile
ET	Elektrotechnik
FB	Fachbereich
FH	Fachhochschul ... (z. B. -studiengang)
gfw	Gesellschaft für Weiterbildung an der UniBw München
HS	Hörsaal
INF	Informatik
IPT	Ingenieurplanungstechnik
K	Kolloquium
KFT	Kontaktstelle für Forschungs- und Technologietransfer
KI	Studienrichtung „Konstruktiver Ingenieurbau“
KU	Konstruktionsübung
LMU	Ludwig-Maximilians-Universität
LRT	Luft- und Raumfahrttechnik
MB	Maschinenbau
NK	Studienrichtungen „Verkehrswesen und Raumplanung“ und „Wasserwesen“
NW	Studienrichtungen „Konstruktiver Ingenieurbau“ und „Verkehrswesen und Raumplanung“
OS	Oberseminar
P	Praktika/Praktikum
PÄD	Pädagogik
S	Seminar
SOWI	Sozialwissenschaften
SÜ	Seminarübung
T	Tage
TUM	Technische Universität München
univ	universitär(er)
Ü	Übung
V	Vorlesung
VR	Studienrichtung „Verkehrswesen und Raumplanung“
W	Wochen
WB	Wohnbereich
WBB	Wehrbereichsbibliothek
WG	Wohngruppe
WOW	Wirtschafts- und Organisationswissenschaften
WS	Wochenstunden
WW	Studienrichtung „Wasserwesen“
*	<b>vor</b> dem Namen: emeritiert bzw. pensioniert
*	<b>nach</b> dem Namen: aus Drittmitteln finanziertes Personal