

**PERSONEN- UND  
VORLESUNGSVERZEICHNIS**

**Frühjahrtrimester 2000**

**20041112 062**



**DISTRIBUTION STATEMENT A**  
Approved for Public Release  
Distribution Unlimited

**BEST AVAILABLE COPY**

Postanschrift: Universität der Bundeswehr München  
85577 Neubiberg

Anschrift für  
Frachtsendungen: Universität der Bundeswehr München  
Werner-Heisenberg-Weg 39  
85579 Neubiberg

Tel.: (0 89) 60 04 - 1 (Vermittlung)  
Tel.: (0 89) 60 04 - Nebenstelle  
(bei direkter Durchwahl)  
Fax: (0 89) 60 04 - 35 60 (Zentrale Poststelle)  
Telex: 05 215 800

Herausgeber: Der Präsident der Universität  
der Bundeswehr München

Redaktion: Senatssekretariat  
RAR'in Anna-Maria *Umbach*  
Tel.: (0 89) 60 04 - 20 03  
Fax: (0 89) 60 04 - 20 09  
e-mail: [anna.umbach@rz.unibw-muenchen.de](mailto:anna.umbach@rz.unibw-muenchen.de)

Satz und Layout: Karola *Ebner*  
Tel.: (0 89) 60 04 - 30 58  
Fax: (0 89) 60 04 - 20 09

Erika *Kallweit*  
Tel.: (0 89) 60 04 - 23 44  
Fax: (0 89) 60 04 - 20 09

Gesamtherstellung: Druckerei und Vervielfältigungsstelle  
der Universität der Bundeswehr München  
Tel.: (0 89) 60 04 - 40 80

Bestellung und Versand: Senatssekretariat, Tel.: 60 04 - 20 03 / 23 44

Die Angaben im Personen- und Vorlesungsverzeichnis stehen unter dem Vorbehalt  
der nachträglichen Änderung.

Aus der Aufnahme können Rechtsansprüche nicht hergeleitet werden.

Dieses Verzeichnis wurde im März 2000 redaktionell abgeschlossen.

ISSN 1431-6668



---

**Universität der Bundeswehr München**

**Personen- und  
Vorlesungsverzeichnis**

**Frühjahrssemester 2000**

**01.04. - 30.09.2000**

AQ F05-01-0136

## Inhaltsverzeichnis

	Seite
Universität der Bundeswehr München	7
Zur Geschichte der Struktur der Universität	8
Universitätsleitung	11
Senat	12
Senatsbeauftragte/Prüfungsausschüsse	13
Dekane/Prodekane	14
Ehrungen	15
Mitgliedschaften	17
Wissenschaftliche Kooperationen	18
Partnerschaften	19
Zentrale Verwaltung	20
Frauenbeauftragte	21
Studentenbereich	22
Studentischer Konvent	27
Personalrat/Vertretung der Schwerbehinderten/ Jugend- und Auszubildendenvertretung	28
Hochschulseelsorge/Psychologische Studienberatung	29

### Zentrale Einrichtungen

- Universitätsbibliothek	30
- Rechenzentrum	34
- Sprachenzentrum	41
- <i>Sprachlehrer, Lehrbeauftragte, Lehrveranstaltungen</i>	
- Medienzentrum	60
- Sportzentrum	62
- <i>Sportlehrer, Lehrbeauftragte, Lehrveranstaltungen</i>	
- Allgemeine Studienhinweise	67
- Freundeskreis	70

**Lehrkörper,  
wissenschaftliche Einrichtungen,  
Lehrveranstaltungen:**

	Seite
EGA/ETA - eine Besonderheit des Studiums an den Universitäten der Bundeswehr	69
Fakultät für Bauingenieur- und Vermessungswesen	73
Fakultät für Elektrotechnik	113
Fakultät für Informatik	137
Fakultät für Luft- und Raumfahrttechnik	155
Fakultät für Pädagogik	191
Fakultät für Sozialwissenschaften mit EGA-/ETA-Studium (univ.)	219
Fakultät für Wirtschafts- und Organisationswissenschaften	249
Fachbereich Betriebswirtschaft mit EGA-Studium (FH)	275
Fachbereich Elektrotechnik	291
Fachbereich Maschinenbau	307
Lagepläne	322
Alphabetisches Namensregister	335
Im Verzeichnis verwendete Abkürzungen/Zeichen	349

**Sind Sie schon Mitglied im Freundeskreis der  
Universität der Bundeswehr München?**

**Siehe Seite 70**



---

## **Universität der Bundeswehr München**

### **Präsident:**

Prof. (H) Dr. Hans Georg *Löbl*

### **Vizepräsidenten:**

Prof'in Dr. phil. Merith *Niehuss*  
Prof. Dipl.-Ing. Hartmut *Lorenz*

### **Kanzler:**

Kanzler Hans *Lerch*

### **Leiter Studentenbereich:**

Oberst Dr. Wolfgang *Harms*

## Zur Geschichte und Struktur der Universität

Die Universität der Bundeswehr München - ehemals Hochschule der Bundeswehr - liegt in der Gemeinde Neubiberg am südöstlichen Stadtrand von München. Sie wurde am 1. Oktober 1973 gegründet.

Der unmittelbare Anlaß für die Gründung zweier Hochschulen der Bundeswehr in München und Hamburg war Ende der 60er Jahre ein sich abzeichnender Mangel an länger dienenden Zeitoffizieren. Als Ursache dafür wurde die einseitige und modernen Ansprüchen nicht mehr gerecht werdende Berufsausbildung der Offiziere genannt. Im September 1970 wurde deshalb eine Bildungskommission unter dem Vorsitz von Professor Dr. Thomas Ellwein, damals Direktor des „Wissenschaftlichen Instituts für Erziehung und Bildung in den Streitkräften“, gebildet.

Diese sogenannte Ellweinkommission schlug in ihrem Gutachten vor,

- die Ausbildung des Offiziers über einen Zeitraum von 5 Jahren zu erstrecken, der sich aus einem zweijährigen militärischen und einem dreijährigen wissenschaftlichen Abschnitt zusammensetzt,
- das wissenschaftliche Studium der Offizieranwärter und Offiziere an eigenen Hochschulen der Bundeswehr durchzuführen.

Zu letzterem Vorschlag führten folgende Überlegungen:

Die Aufgaben heutiger Offiziere vom Einheitsführer an aufwärts sind so vielfältig, daß ihre militärische und ihre fachliche Ausbildung getrennt werden muß.

Der größte Teil der studierenden Offizieranwärter und Offiziere wird in der Bundeswehr Dienst auf Zeit tun. Das Studium muß deshalb sowohl auf den Beruf des Offiziers als auch auf den zivilen Beruf vorbereiten. Dazu ist eine Vergleichbarkeit zwischen den Studiengängen und -abschlüssen an Hochschulen der Bundeswehr und denen an öffentlichen Hochschulen erforderlich.

Als die Hochschulen am 1. Oktober 1973 Lehre und Forschung aufnahmen, stand fest, daß prinzipiell alle Offiziere und Offizieranwärter, die sich für mindestens zwölf Jahre Dienst in der Bundeswehr verpflichten, an einer der beiden Universitäten studieren müssen.

Im Unterschied zu den zivilen Hochschulen wurde für alle Studiengänge eine Regelstudienzeit eingeführt. Sie beträgt drei Studienjahre zu je drei Trimestern und einem sich daran anschließenden, von Pflichtlehrveranstaltungen freien Zeitraum von drei Monaten zur Durchführung der Abschlußprüfungen.

---

Nach dem Anerkennungsbescheid des damaligen Bayerischen Staatsministeriums für Unterricht und Kultus von 1973, zuletzt geändert mit Bescheid vom 24.6.1992 und den Rahmenbestimmungen für Struktur und Organisation der Universität vom 30.5.1997, ist die Universität eine vom Freistaat Bayern als Hochschule mit zur Zeit neun universitären und drei Fachhochschulstudiengängen staatlich anerkannte, mitgliedschaftlich organisierte und mit Recht der Selbstverwaltung ihrer akademischen Angelegenheiten ausgestattete Einrichtung des Bildungswesens im Geschäftsbereich des Bundesministers der Verteidigung.

Die Prüfungs- und Studienordnungen werden von der Universität mit Genehmigung des Bayerischen Staatsministers für Unterricht, Kultus, Wissenschaft und Kunst im Einvernehmen mit dem Bundesminister der Verteidigung erlassen.

Am 1. Oktober 1980 erhielt die Universität das Promotionsrecht, am 1. Oktober 1981 das Habilitationsrecht.

Der akademische Betrieb der Universität richtet sich nach bayerischem Hochschulrecht (Bayerisches Hochschulgesetz). Struktur und Organisation der Universität sind auf der Grundlage des Bayerischen Hochschulgesetzes in den „Rahmenbestimmungen für Struktur und Organisation der Universität der Bundeswehr München“ festgelegt. Sie werden durch den Bundesminister der Verteidigung im Einvernehmen mit dem Bayerischen Staatsministerium für Wissenschaft und Kunst erlassen; gültig ist die Fassung vom 20.01.2000.

Die Aufgaben der Universität sind in den Rahmenbestimmungen für Struktur und Organisation der Universität der Bundeswehr München wie folgt beschrieben:

§ 1 Abs. 2 „Die UniBw dient der wissenschaftlichen Ausbildung von Offizieranwärtern und Offizieren der Streitkräfte und der Weiterbildung ihrer Absolventen.“

§ 1 Abs. 3 Die UniBw dient der Pflege und der Entwicklung der Wissenschaft durch Forschung, Lehre und Studium. Sie bereitet auf berufliche Tätigkeiten vor, die die Anwendung wissenschaftlicher Erkenntnisse und wissenschaftlicher Methoden erfordern. Die UniBw fördert den wissenschaftlichen Nachwuchs, dient dem weiterbildenden Studium und beteiligt sich an Veranstaltungen der Weiterbildung. Sie fördert in ihrem Bereich kulturelle und musische Belange, die fremdsprachliche Ausbildung und den Sport sowie die Weiterbildung ihres Personals.“

Die der Universität der Bundeswehr München obliegenden Aufgaben werden von ihren Mitgliedern in der durch Artikel 5 Abs. 3 des Grundgesetzes verbürgten Freiheit erfüllt.

Die Universität stellt sicher, daß ihre Mitglieder, die in § 4 des Hochschulrahmengesetzes und in Artikel 3 des Bayerischen Hochschulgesetzes erläuterten Freiheitsrechte (Freiheit von Wissenschaft, Forschung, Lehre und Studium) wahrnehmen können.



---

## Universitätsleitung

Universitätspräsident Hans Georg *Löbl*

Vorzimmer des Präsidenten:

Sigrid *Kurmis*

Gebäude 38, Zimmer 1117, Tel.: 20 00 / 20 01, Fax 20 09

Universitätsprofessorin Dr.phil. habil. Merith *Niehuss*, Vizepräsidentin univ.

Gebäude 33, Zimmer 2275, Tel.: 20 46

e-mail: merith.niehuss@unibw-muenchen.de

Professor Dipl.-Ing. Hartmut *Lorenz*, Vizepräsident FH

Gebäude 83, Zimmer 0117, Tel.: 31 26 / 30 44

e-mail: otto.cecetka@unibw-muenchen.de

### Präsidialbüro

RDir'in Jutta *Kuchenreuther*

Leiterin Präsidialbüro und Referentin des Präsidenten

Gebäude 38, Zimmer 1114, Tel.: 20 02

e-mail: jutta.kuchenreuther@unibw-muenchen.de

OTL Norbert *Hörpel*

Pressereferent

Gebäude 38, Zimmer 1106, Tel.: 20 04, Fax: 20 09

e-mail: norbert.hoerpel@unibw-muenchen.de

Dr. rer. pol. Volker *Stanslowski*

Öffentlichkeitsarbeit und Besucherdienst

Gebäude 101, Zimmer 106, Tel.: 22 25, Fax 20 53

e-mail: volker.stanslowski@unibw-muenchen.de

RAR'in Anna-Maria *Umbach*

Senatssekretariat

Gebäude 38, Zimmer 1101, Tel.: 20 03 / 23 44

e-mail: anna.umbach@unibw-muenchen.de

## Senat

Amtszeit 01.01.1999 - voraussichtlich 30.09.2000

### I. Stimmberechtigte Mitglieder

Univ.-Präsident Hans Georg <i>Lößl</i>	
Univ.-Prof. Dr.-Ing. Günter W. <i>Hein</i>	BAUV
Univ.-Prof. Dr.-Ing. Klaus-Peter <i>Michels</i>	ET
Univ.-Prof. Dr. rer. nat. Fritz <i>Lehmann</i>	INF
Univ.-Prof. Dr. rer. nat. Bernd <i>Häusler</i>	LRT
Univ.-Prof. Dr. phil. Alfred <i>Hoffmann</i>	PÄD
Univ.-Prof. Dr. rer. nat. Ivo <i>Schneider</i>	SOWI
Univ.-Prof. Dr. Hans A. <i>Wüthrich</i>	WOW
Prof'in Dr. rer. pol. Eva <i>Lang</i>	BW
Prof. Dr.-Ing. habil. Wolfgang <i>Tiller</i>	ET/FH
Prof. Dipl.-Ing. Ernst-Michael <i>Hackbarth</i>	MB
WM apl. Prof. Dr.-Ing. Werner <i>Wolf</i>	ET
WM Dr. Jürgen <i>Bär</i>	LRT
WM Dr. Elke <i>Schwinger</i>	SOWI
Lt Christof <i>Schäfer</i>	StudFB B
Lt Carsten <i>Stephan</i>	StudFB D
Olt Armin <i>Hoffmann</i>	StudFB D
Christine <i>Modersohn</i>	Unibibl.
Jutta <i>Eisele</i>	ZV I.2

### II. Mitglieder mit beratender Stimme

Univ.-Prof'in Dr. phil. Merith <i>Niehus</i>	Vizepräsidentin
Prof. Dipl.-Ing. Hartmut <i>Lorenz</i>	Vizepräsident
Dekan Univ.-Prof. Dr.-Ing. Frank Wolfgang <i>Günther</i>	BAUV
Dekan Univ.-Prof. Dr.-Ing. Ulrich <i>Appel</i>	ET
Dekan Univ.-Prof. Dr. rer. nat. Gunther <i>Schmidt</i>	INF
Dekan Univ.-Prof. Dr.-Ing. Reiner <i>Onken</i>	LRT
Dekan Univ.-Prof. Dr.rer. pol. Hans-Rolf <i>Vetter</i>	PÄD
Dekan Univ.-Prof. Dr. rer. soc. Dr. phil. Gottfried <i>Küenzlen</i>	SOWI
Dekan Univ.-Prof. Dr. rer. pol. Günter <i>Neubauer</i>	WOW
Dekan Prof. Dr. rer. pol. Thomas <i>Wüstrich</i>	BW
Dekan Prof. Dr.-Ing. Ferdinand <i>Englberger</i>	ET/FH
Dekan Prof. Dr.-Ing. Franz-Xaver <i>Münch</i>	MB
Kanzler Hans <i>Lerch</i>	
Leiter Studentenbereich Oberst Dr. Wolfgang <i>Harms</i>	
Vorsitzender Studentischer Konvent Olt Klaus <i>Andersch</i>	

Teilnahme mit beratender Stimme:  
Frauenbeauftragte Frøydís *Knudsen*

## Senatsbeauftragte

### für Weiterbildung

Univ.-Prof. Dr. Rainer *Marr*, Geb. 36, Zimmer 1209, Tel.: 42 06

### für Kapazitätsfragen (univ.)

Univ.-Prof. Dr. Diethard *Könke*, Geb. 35, Zimmer 1201, Tel.: 34 13, 32 97

### für Kapazitätsfragen (FH)

N.N.

### für Drittmittelangelegenheiten

Univ.-Prof. Dr. Ernst-Dieter *Dickmanns*, Geb. 41, Zi. 2209, Tel.: 20 77 / 35 83

## Ehrungskommission

Vorsitzender:

Univ.-Prof. Dr. Rudolf *Avenhaus*

Fakultät für INF

## Gemeinsame Kommission EGA/ETA

Aufgaben und Zusammensetzung gemäß § 34 der Rahmenbestimmungen für Struktur und Organisation der Universität der Bundeswehr München vom 01.03.2000.

Vorsitzender:

Vizepräsidentin Univ.-Prof in Dr. phil. Merith *Niehuss*

## Prüfungsausschüsse

für die universitären Studiengänge, s. betreffenden Studiengang

## Prüfungsausschuß

für die Fachhochschulstudiengänge

Vorsitzender: Prof. Dr. Thomas *Wüstrich*, Geb. 36, Zi. 0157, Tel.: 22 89

weitere Mitglieder:

- |                      |   |
|----------------------|---|
| - Betriebswirtschaft | - s. Vorsitzender                                 |
| - Elektrotechnik     | - Prof. Dr.-Ing. Jörg <i>Böttcher</i>             |
| - Maschinenbau       | - Prof. Dipl.-Ing. Ernst-Michael <i>Hackbarth</i> |

## Dekane / Prodekanen der Amtszeit 1999/2000

Fakultät / Fachbereich	Studiengang / Bereich	Dekan	Prodekan
BAUV	BAUINGENIEUR- WESEN	Prof. Dr.-Ing. F. Wolfgang Günthert	Prof. Dr.-Ing. Anton Heinen
	VERMESSUNGS- WESEN		Prof. Dr.-Ing. Wolfgang Reinhardt
ET	ELEKTROTECHNIK	Prof. Dr.-Ing. Ulrich Appel	Prof. Dr.-Ing. Klaus Landes
INF	INFORMATIK	Prof. Dr. rer. nat. Gunther Schmidt	Prof. Dr. rer. nat. Ulf Roland Schmerl
LRT	LUFT- UND RAUM- FAHRTTECHNIK	Prof. Dr.-Ing. Reiner Onken	Prof. Dr.-Ing. Werner Staudacher
PÄD	PÄDAGOGIK SPORT	Prof. Dr. rer. pol. Hans-Rolf Vetter	Prof. Dr. Dr. Michael Schmid
SOWI	SOZIALWISSEN- SCHAFTEN	Prof. Dr. Dr. Gottfried Küenzlen	Prof.in Dr. phil. Merith Niehuss
			Prof.'in Dr. rer. pol. Walburga von Zameck
WOW	WIRTSCHAFTS- UND ORGANISATIONS- WISSENSCHAFTEN	Prof. Dr. rer. pol. Günter Neubauer	Prof. Dr. Dr. Rainer Marr
			Prof. Dr. Dr. Jürgen Hansohm
BW	BETRIEBSWIRT- SCHAFT	Prof. Dr. rer. pol. Thomas Wüstrich	Prof. Dr. jur. Bernd Müller
ET (FH)	ELEKTROTECHNIK (FH)	Prof. Dr.-Ing. Ferdinand Englberger	Prof. Dr. rer. nat. Klaus Uhlmann
MB	MASCHINENBAU	Prof. Dr.-Ing. Franz-Xaver Münch	Prof. Dr.-Ing. Wieland Meyer

### Anmerkung:

Sprecher WE EGA (FH), FB BW  
stellvertretender Sprecher

Prof.in Dr. Eva Lang  
Prof. Dr. rer. pol. Elmar Wiesendahl

## **Ehrensensatoren**

Prof. em. Dr. agr. Horst *Engerth*  
Verleihung der Würde am 28.11.1986

Dipl.-Ing. Heinz *Rausch*  
ehem. Vorstandssprecher der Dyckerhoff & Widmann AG  
Verleihung der Würde am 28.11.1986

## **Ehrenbürger**

MinDirigent a. D. Dr. jur. Hans Viktor *Böttcher*  
Verleihung der Würde am 10.11.1989

Dr. jur. Gerhard *Selmayr*  
Kanzler der Universität Karlsruhe  
Verleihung der Würde am 10.11.1989

Oberst a. D. Dipl.-Ing. Ernst *Hueber*  
Verleihung der Würde am 8.11.1991

MinDir. a. D. Dr. Kurt *Servatius*  
Verleihung der Würde am 18.10.1996

OTL Dipl.-Ing. Thomas *Reiter*  
Verleihung der Würde am 17.12.1996

Ltd. Baudir. i. R. Dipl.-Ing. Karl *Zirwas*  
Verleihung der Würde am 19.11.1997

## **Ehrendoktoren der Fakultäten**

### **BAUINGENIEUR- UND VERMESSUNGSWESEN**

Prof. Dr.-Ing. habil. Jürgen *Giesecke*  
Promotion zum Dr.-Ing. E. h. am 10.12.1998

Prof. Dr.-Ing. Eberhard *Knoll*  
Promotion zum Dr.-Ing. E. h. am 21.10.1988

## ELEKTROTECHNIK

Prof. em. Dr. med. Wolfgang *Mauermayer*  
Promotion zum Dr.-Ing. E. h. am 28.11.1986

Dipl.-Phys. Götz *Heidelberg*  
Promotion zum Dr.-Ing. E. h. am 5.11.1994

Dipl.-Phys. Valentin *Mágori*  
Promotion zum Dr.-Ing. E. h. am 25.6.1996

## INFORMATIK

Prof. Dr. Dr. h. c. mult. Friederich Ludwig *Bauer*  
Promotion zum Dr. rer. nat. h. c. am 10.03.1998

## LUFT- UND RAUMFAHRTTECHNIK

Dr.-Ing. E. h. Ludwig *Bölkow*  
Promotion zum Dr.-Ing. E. h. am 21.10.1987

## PÄDAGOGIK

Prof. em. Dr. phil. Hans *Schiefele*  
Promotion zum Dr. phil. h. c. am 8.11.1991

## SOZIALWISSENSCHAFTEN

Prof. Dr. Thomas *Ellwein* †  
Promotion zum Dr. rer. pol. E.h. am 13.10.1995

## WIRTSCHAFTS- UND ORGANISATIONSWISSENSCHAFTEN

Prof. em. Dr. Dr. h. c. mult. Edmund *Heinen* †  
Promotion zum Dr. rer. pol. h. c. am 24.5.1985

---

## Mitgliedschaften

Die Universität der Bundeswehr München ist Mitglied u.a. folgender Organisationen:

**Bayerische Rektorenkonferenz (BRK)**

**Hochschulrektorenkonferenz (HRK)**

**Deutscher Akademischer Austauschdienst e.V. (DAAD)**

**Rektoren- und Präsidentenkonferenz der ARGE ALPEN-ADRIA**

**Rektoren- und Präsidentenkonferenz der ARGE ALP**

**Allgemeiner Deutscher Hochschulsportverband (ADH)**

## Stiftungen

**Studienstiftung des deutschen Volkes**

Mirbachstraße 7, 53173 Bonn

Tel.: (02 28) 8 20 96 - 0; Fax: (02 28) 8 20 96 97; e-mail: [sdv@studienstiftung.de](mailto:sdv@studienstiftung.de)

Vertrauensdozent: Prof. Dr. Peter *Rehder* (LMU)

Die Liste aller Vertrauensdozenten kann im Senatssekretariat eingesehen werden.

**Deutsche Forschungsgemeinschaft (DFG)**

Kennedyallee 40, 53175 Bonn

Vertrauensdozent: Prof. Dr.-Ing. Hans-B. *Kleeberg*

Institut für Wasserwesen

Fakultät für BAUV

Tel. (0 89) 60 04 - 34 89

e-mail: [Hans.Kleeberg@rz.unibw-muenchen.de](mailto:Hans.Kleeberg@rz.unibw-muenchen.de)

## Wissenschaftliche Kooperationen

### Sonderforschungsbereich Transatmosphärische Flugsysteme - Grundlagen der Aerodynamik, Antriebe und Flugmechanik (SFB 255/89)

der Fakultät für Luft- und Raumfahrttechnik, gemeinsam mit der Technischen Universität München.

### Münchener Forschungsverbund Fernerkundung mit Schwerpunkt Umwelt

der Fakultät für Bauingenieur- und Vermessungswesen, Institut für Photogrammetrie und Fernerkundung, gemeinsam mit der Technischen Universität München, der Ludwig-Maximilians-Universität München und der Deutschen Forschungsanstalt für Luft- und Raumfahrt e.V.

Prof. Dr.-Ing. F. S. Kröll                      Tel.: (0 89) 60 04 - 34 51  
Prof. Dr.-Ing. K. Brunner                    Tel.: (0 89) 60 04 - 40 49  
Prof. Dr.-Ing. E. Dorrer                     Tel.: (0 89) 60 04 - 34 48

### Henley - The Management College, England

Fernstudium zum Erwerb des akademischen Grades „Master of Business Administration (MBA)“ der University of Brunel/London in Verbindung mit der Gesellschaft für Weiterbildung an der Universität der Bundeswehr München (gfw).

Senatsbeauftragter für Weiterbildung:

Prof. Dr. oec. publ. R. Marr                Tel.: (0 89) 60 04 - 42 06 / 42 05 / 21 53

### Sonderforschungsbereich 411 der Deutschen Forschungsgemeinschaft - Grundlagen der aeroben biologischen Abwasserreinigung -

Institut für Wasserwesen, Siedlungswasserwirtschaft und Abfalltechnik

Prof. Dr.-Ing. Frank Wolfgang Günther (UniBwM), gemeinsam mit der Technischen Universität München (TUM), der Ludwig-Maximilian-Universität (LMU), dem Bayerischen Landesamt für Wasserwirtschaft (LfW) sowie dem Forschungszentrum für Umwelt und Gesundheit (GSF)

**VTIS** e.V. - interdisziplinäres „Institut für Technik intelligenter Systeme“

vom Träger der UniBwM als AN-Institut genehmigt und vom  
Finanzamt München als gemeinnützig anerkannt.

Derzeit 1. Vorsitzender: Prof. Dr.-Ing. K. P. Michels, ET2  
Tel.: 60 04 - 26 11, Fax: 60 04 - 26 15  
e-mail: harald.hagel @kommsrv.unibw-muenchen.de

---

## **Partnerschaften**

der Universität mit der **Firma Wacker Chemie GmbH**, München, in den Bereichen Forschung, Lehre, Studium und zur Förderung des wissenschaftlichen Nachwuchses;

der Fakultät für Wirtschafts- und Organisationswissenschaften mit der **Nikolaus-Kopernikus-Universität Thorn/Torun, Polen**.

Die Universität unterhält eine **Partnerschaft** für mehrfach Behinderte des Vereins **„Helfende Hände e.V.“**

**Koordinator:**  
N.N.

## Zentrale Verwaltung

### Kanzler

Hans *Lerch*

Gebäude 39, Zimmer 1119, Tel.: 40 00

Vorzimmer:

Anneliese *Inninger*

Gebäude 39, Zimmer 1120, Tel.: 40 01

Ständiger Vertreter:

RDir Alfons *Lindner*

Gebäude 39, Zimmer 1118, Tel.: 40 04

Betriebsschutzbeauftragter (BS):

Andreas *Pfleger*

Gebäude 37/100, Zimmer 0137, Tel.: 40 77 / 40 76

### Abteilung I

Allgemeine Verwaltungsangelegenheiten

Leiter RDir Alfons *Lindner*

Gebäude 39, Zimmer 1118, Tel.: 40 04

#### Dezernat I.1

Studentische Angelegenheiten

RAR Horst-Eberhard *Schwarz*

Gebäude 38, Zimmer 0108, Tel.: 31 63 / 20 16

#### Dezernat I.2

Haushalts-, Kassen- und Rechnungswesen, Organisation, Wahlamt,

Allg. Angelegenheiten, Drittmittel

ROAR Jürgen *Reuter*

Gebäude 39, Zimmer 1116, Tel.: 40 05 / 40 06

#### Dezernat I.3

Wirtschaftsangelegenheiten

RAR Günter *Röder*

Gebäude 39, Zimmer 0103, Tel.: 40 10 / 40 11

#### Dezernat I.4

Innerer Dienst - Büroleitung

RAR Ingo *Fritz*

Gebäude 40, Zimmer 0102, Tel.: 40 20 / 40 21

#### Dezernat I.5

Infrastruktur - Liegenschaften

RA Bernd *Nestler*

Gebäude 41/100, Zimmer 0117, Tel.: 24 02 / 24 06

## **Abteilung II**

Personal- und Gebührenangelegenheiten

Leiterin RDir'in Dorothee *Brenken*

Gebäude 40, Zimmer 1119, Tel.: 40 50 / 40 51

### Dezernat II.1

Personalangelegenheiten Professoren, Beamte, stud./wiss. Hilfskräfte

ROAR Georg *Mair*

Gebäude 40, Zimmer 1113, Tel.: 40 51 / 40 74

### Dezernat II.2

Personalangelegenheiten Angestellte, Arbeiter, Drittmittel, Lehrbeauftragte

RAR Wolf-Dieter *Gutmann*

Gebäude 40, Zimmer 1102, Tel.: 4055 / 40 56

### Dezernat II.3

Gebührenangelegenheiten

RAR Edgar *Jörges*

Gebäude 40, Zimmer 0112, Tel.: 40 60 / 40 61

## **Juristischer Mitarbeiter**

ORR Thomas *Weidner*

Gebäude 39, Zimmer 1101, Tel.: 40 72

## **Frauenbeauftragte**

Frøydís *Knudsen*

Gebäude 33, Zimmer 0274, Tel.: 32 88

Vertretung:

Christine *Modersohn*

Gebäude 35, Zimmer 0168, Tel.: 33 24

Geschäftszimmer:

Margit *Syha*

Gebäude 33, Zimmer 0274, Tel.: 39 11

Bürozeit: Mo-Fr 8.30-12.00 Uhr

## Studentenbereich

### Leiter:

Oberst Dr. Wolfgang *Harms*  
Gebäude 4, Zimmer 0218, Tel.: 30 00

Vorzimmer: Margarete *Kunkel*  
Gebäude 4, Zimmer 0217, Tel.: 30 01

S 3-StOffz / StvLtr:  
Oberstleutnant Michael *Luber*  
Gebäude 4, Zimmer 0216, Tel.: 23 04

S 1-Offz (Stud):  
Hauptmann Eugen *Specht*  
Gebäude 4, Zimmer 0203, Tel.: 23 02

S 1-Offz (Stamm):  
Oberleutnant Frank-Uwe *Reinhardt*  
Gebäude 4, Zimmer 0223, Tel.: 23 05

S 3-/S 2-Offz:  
Oberleutnant Ralf *Hess*  
Gebäude 4, Zimmer 0215, Tel.: 20 52

S 4-/S 3-Fw:  
Hauptfeldwebel Jürgen *Mack*  
Gebäude 4, Zimmer 0211, Tel.: 23 07

## Spaß mit Sport

### Werden Sie Mitglied im Sportförderverein der UniBw

Der Sportförderverein ist ein Freundeskreis für den Hochschul-  
sport und unterstützt die UniBw in der Wahrnehmung ihrer  
Aufgaben auf dem Gebiete des Sports durch:

- Beschaffung von Sportgerät und -ausrüstung
- Bereitstellung von Betriebspersonal
- Vorfinanzierung von Sportveranstaltungen

## Sanitätsbereich

### Leiter:

Oberfeldarzt Helmut *Streit*  
Gebäude 34, Zimmer 009, Tel.: 28 50

### Sanitätsfeldwebel:

Oberstabsfeldwebel Arno *Merz*  
Gebäude 34, Zimmer 038, Tel.: 28 51

### Geschäftszimmer:

Tel.: 28 53

### Ärzte:

Oberstabsarzt Dr. Peter <i>Conradi</i>	Behandlungsraum I, Tel.: 28 58
Stabsarzt Sabine <i>Waniczek</i>	Behandlungsraum II, Tel.: 28 57

## Zahnstation

### Leiter:

Oberfeldarzt Karl-Heinz <i>Steenhusen</i>	Behandlungsraum 1, Tel.: 28 65
---	--------------------------------

### Geschäftszimmer:

Tel.: 2847

### Zahnärzte:

N.N.	Behandlungsraum 2, Tel.: 28 66
Oberstabsarzt Dr. Frank-Helmut <i>Häfner</i>	Behandlungsraum 3, Tel.: 28 67

## Betriebsärztin:

Dr. Eva *Lehmann*  
Gebäude 34, Zimmer 20, Tel.: 28 56

**UNFALL-NOTFALL Tel.: 2222**

## **Studentenfachbereiche**

### **A (LRT/MB)**

#### **Leiter:**

Fregattenkapitän Dipl.-Ing. Andreas *Hildenband*  
Gebäude 19, Zimmer 0114, Tel.: 24 35

#### Geschäftszimmer:

Gebäude 19, Zimmer 0119, Tel.: 24 33

#### **Leiter Studentenfachbereichsgruppen:**

Kapitänleutnant Dipl.-Staatswis. Frank *Wotka*  
Gebäude 19, Zimmer 0112, Tel.: 28 79

Hauptmann Dipl.-Ing. Frank *Zettelmaier*  
Gebäude 19, Zimmer 0115, Tel.: 24 39

Hauptmann Dipl.-Ing. Carsten *Thies*  
Gebäude 19, Zimmer 0111, Tel.: 24 25

Hauptmann Dipl.-Päd. Ludwig *Spieß*  
Gebäude 19, Zimmer 0113, Tel.: 20 80

### **B (ET, INF, BAU, VERM)**

#### **Leiter:**

Oberstleutnant Dipl.-Kfm. Julius *Grevé*  
Gebäude 6, Zimmer 0108, Tel.: 23 30

#### Geschäftszimmer:

Gebäude 6, Zimmer 0109, Tel.: 23 22

#### **Leiter Studentenfachbereichsgruppen:**

Hauptmann Dipl.-Ing. Olaf *Simon*  
Gebäude 7, Zimmer 009, Tel.: 22 35

Hauptmann Dipl.-Ing. Stefan *Gries*  
Gebäude 7, Zimmer 010, Tel.: 23 35

Hauptmann Dipl.-Ing. Jürgen *Haselmann*  
Gebäude 7, Zimmer 011, Tel.: 21 90

Hauptmann Dipl.-Kfm. Roland *Willert*  
Gebäude 2, Zimmer 007, Tel.: 33 84

Oberleutnant Dipl.-Päd. Ralph *Eppelein*  
Gebäude 5, Zimmer 010, Tel.: 40 69

Hauptmann Dipl.-Ing. Bernd *Brinkmann*  
Gebäude 5, Zimmer 103, Tel.: 30 95

### **C (PÄD, SPO, SOWI)**

#### **Leiter:**

Oberstleutnant Dr. Georg-Maria *Meyer*  
Gebäude 15, Zimmer 0106, Tel.: 24 76

Geschäftszimmer:  
Gebäude 15, Zimmer 0108, Tel.: 23 40

#### **Leiter Studentenfachbereichsgruppen:**

Hauptmann Dipl.-Staatsw. Guido *Hellmann*  
Gebäude 14, Zimmer 0113, Tel.: 31 79

Hauptmann Dipl.-Ing. Klaus *Böttcher*  
Gebäude 14, Zimmer 0132, Tel.: 32 96

Hauptmann Dipl.-Ing. Oliver *Ehrhardt*  
Gebäude 11, Zimmer 011, Tel.: 21 93

Hauptmann Dipl.-Päd. Peter *Puhlmann*  
Gebäude 13, Zimmer 009, Tel.: 24 65

Hauptmann Dipl.-Ing. Matthias *Kousal*  
Gebäude 13, Zimmer 009, Tel.: 24 65

**D (WOW/BW)****Leiter:**

Oberstleutnant Karl Peter *Wehrle*

Gebäude 12, Zimmer 0129, Tel.: 23 73

Geschäftszimmer:

Gebäude 12, Zimmer 0130, Tel.: 33 31

**Leiter Studentenfachbereichsgruppen:**

Hauptmann Dipl.-Ing. Wolfgang *Heilmann*

Gebäude 11, Zimmer 007, Tel.: 30 76

Hauptmann Dipl.-Ing. Karl *Wachter*

Gebäude 9, Zimmer 011, Tel.: 30 12

Hauptmann Dipl.-Kfm. Stefan *Retzer*

Gebäude 11, Zimmer 006, Tel.: 30 08

Kapitänleutnant Dipl.-Päd. Peter *Jaksch*

Gebäude 9, Zimmer 009, Tel.: 24 13

---

## Studentischer Konvent

Geschäftsstelle:	Gebäude 10/103, Tel.: (0 89) 60 04 - 21 86 Fax: (0 89) 60 04 - 21 86 Gebäude 150, Zimmer 1228
Öffnungszeiten:	Mo und Do 9.00-17.00 Uhr
Anschrift:	Studentischer Konvent Werner-Heisenberg-Weg 39 85579 Neubiberg
1. Vorsitzender:	Klaus <i>Andersch</i> Tel.: (0 89) 60 01 33 33 e-mail: Klaus.Andersch@Unibw-Muenchen.de
Stellv. Vors.:	Hans-Martin <i>Kölle</i>
Sprecherräte:	
Schriftführer:	Hans-Christof <i>Schäfer</i>
Presse- und Öffentlichkeitsarbeit:	Axel <i>Hardt</i>
Wirtschaft & Finanzen:	Wolfgang <i>Pusch</i>
Projekte & Kultur:	Armin <i>Hoffmann</i>
Organisation & Recht:	Daniel <i>Gross</i>
Förderverein:	Markus <i>Laisiepen</i>
Campus: 1. Chefredakteur: Redaktion	Kolja <i>Müller</i> Tel.: (0 89) 60 04 - 22 60 Fax: (0 89) 60 04 - 22 60

## **Personalrat**

Vorsitzender:

Kurt *Brandl*

Gebäude 101, Zimmer 100b, Tel.: 40 46 / 40 47

Pennstraße 62, 81549 München

Geschäftszimmer:

Claudia *Lützenburg*

Gebäude 101, Zimmer 100a, Tel.: 40 47 / 40 46 / 40 48

1. Stellvertretender Vorsitzender; zugleich Sprecher der Beamten:

Tilo *Humbert*

Gebäude 41, Zimmer 2314, Tel.: 21 48 / 21 07 / 25 31

2. Stellvertretender Vorsitzender; zugleich Sprecher der Arbeiter:

Jürgen *Hofherr*

Gebäude 35, Zimmer 0601, Tel.: 37 19

3. Stellvertretender Vorsitzender; zugleich Sprecher der Soldaten:

Olt Ralf *Hess*

Gebäude 04, Zimmer 0215, Tel.: 20 52

## **Vertretung der Schwerbehinderten**

Heinz *Hagen* (Rechenzentrum)

Gebäude 35, Zimmer 0217, Tel.: 32 38

Vertreter:

Ernst *Schott* (Informatik 5)

Gebäude 41/500, Zimmer 2513, Tel.: 33 89 / 33 92

## **Sprecher der Vertrauenspersonen der Soldaten StudFb B**

Lt Christian *Sendner*

Gebäude 8, Zimmer 303

---

## Hochschulseelsorge

### Katholische Hochschulgemeinde (KHG)

Dienststelle:  
Dr. Anton *Tischinger*  
Militärdekan

Katholischer Pfarrer bei der Universität der  
Bundeswehr München Hochschulkirche  
85579 Neubiberg  
Tel. / Fax: 2725 (privat: 0 89 / 60 56 44)  
Fax privat: 60 19 09 57  
Funk: 01 71 / 4 03 26 73

Manfred *Kuska*  
Brigitte *Hoster*

Kath. Pfarrhelfer, Tel.: 27 26  
Mitarbeiterin, Tel.: 27 26

Gemeinschaftsraum: bei der Hochschulkirche

### Evangelische Hochschulgemeinde (EHG)

Dienststelle:  
Dr. Ewald *Stübinger*  
Militärdekan

Evangelischer Pfarrer bei der Universität der  
Bundeswehr München Hochschulkirche  
85579 Neubiberg  
Tel.: 27 23 (privat: 12 39 16 96)

Rudolf *Schmid*

Hauptamtlicher Mitarbeiter  
Tel.: 27 24 (privat: 6 01 35 62)

Gemeindehaus: Evangelisches Gemeindezentrum  
Wendelsteinstraße 1, 85579 Neubiberg

## Psychologische Studienberatung

Dipl.-Psych. Wiss. Oberrat  
Günter *Völkl*

Gebäude 34, Zimmer 129, Tel.: 20 08

## ZENTRALE EINRICHTUNGEN

### Universitätsbibliothek

Homepage: <http://www.unibw-muenchen.de/campus/UniBib/wwwhome.html>

OPAC (EDV-Katalog): <http://www.unibw-muenchen.de/campus/UniBib/opac.html>

#### Öffnungszeiten:

Montag	08.00-20.00 Uhr
Dienstag	08.00-20.00 Uhr
Mittwoch	08.00-18.00 Uhr
Donnerstag	08.00-20.00 Uhr
Freitag	08.00-18.00 Uhr

Änderungen der Öffnungszeiten werden durch Aushang bekanntgegeben bzw. können auf der Homepage der Universitätsbibliothek und im OPAC (EDV-Katalog) gesehen werden.

#### Leitung

##### Leiterin:

Ltd. Direktorin Dr. *Stefanie Seidel*  
Gebäude 35, Zimmer 0153, Tel.: 33 00, Fax: 33 35  
e-mail: [bibdir@unibw-muenchen.de](mailto:bibdir@unibw-muenchen.de)  
[stefanie.seidel@unibw-muenchen.de](mailto:stefanie.seidel@unibw-muenchen.de)

##### Geschäftszimmer:

*Rosa Ott*  
Gebäude 35, Zimmer 0152, Tel.: 33 01, Fax: 35 49  
e-mail: [bibdir@unibw-muenchen.de](mailto:bibdir@unibw-muenchen.de)

##### Stellvertreter:

Bibliotheksdirektor Dr. *Peter Burde*  
Gebäude 35, Zimmer 0156, Tel.: 33 19  
e-mail: [peter.burde@unibw-muenchen.de](mailto:peter.burde@unibw-muenchen.de)

##### Organisation:

Bibliotheksamtsrätin *Hiltrud Lintner*  
Gebäude 35, Zimmer 0151, Tel.: 33 02  
e-mail: [hiltrud.lintner@unibw-muenchen.de](mailto:hiltrud.lintner@unibw-muenchen.de)

---

**DV-Gruppe:**

Leiter: Bibliotheksamtsrat Joachim *Dörband*  
Gebäude 35, Zimmer 0101, Tel.: 33 04  
e-mail: joachim.doerband@unibw-muenchen.de

**Akzession**

Leiter: Bibliotheksdirektor Dr. Peter *Burde*  
Gebäude 35, Zimmer 0156, Tel.: 33 19  
e-mail: peter.burde@unibw-muenchen.de

Monographien: Bibliotheksamtsrätin Ulrike *Ganter*  
Gebäude 35, Zimmer 0168, Tel.: 33 22  
e-mail: erwerbung@unibw-muenchen.de  
ulrike.ganter@unibw-muenchen.de

Zeitschriften: Bibliotheksamtmännin Regina *Brocksch*  
Gebäude 35, Zimmer 0155, Tel.: 33 18  
e-mail: zeitschriftenstelle@unibw-muenchen.de  
regina.brocksch@unibw-muenchen.de

Pflichtablieferung/Tauschstelle: Bibliotheksangestellte Christine *Modersohn*  
Gebäude 35, Zimmer 0168, Tel.: 33 24  
e-mail: christine.modersohn@unibw-muenchen.de

Einbandstelle: Bibliothekshauptsekretär Johann *Hafeneder*  
Gebäude 33, Zimmer 0415, Tel.: 33 34  
e-mail: johann.hafeneder@unibw-muenchen.de

**Sachkatalog**

Leiterin: Ltd. Direktorin Dr. Stefanie *Seidel*  
Gebäude 35, Zimmer 0153, Tel.: 33 00, Fax: 33 35  
e-mail: bibdir@unibw-muenchen.de  
stefanie.seidel@unibw-muenchen.de

## **Fachreferenten**

BAUV                    N.N.  
ET  
INF  
LRT  
Physik

PÄD                    Bibliotheksdirektor Dr. Peter *Burde*  
SOWI                   Gebäude 35, Zimmer 0156, Tel.: 33 19  
                                 e-mail: peter.burde@unibw-muenchen.de

WOW                   Bibliotheksoberrätin Dr. Elisabeth *Michael*  
                                 Gebäude 35, Zimmer 0104, Tel.: 30 92  
                                 e-mail: elisabeth.michael@unibw-muenchen.de

WBB VI                N.N.

**Datenbankrecherchen:** alle Fachreferenten

**FIZBw-Recherchen:** Bibliotheksoberspektorin Martina *Watzlawik*  
Gebäude 35, Zimmer 0103, Tel.: 33 37  
e-mail: martina.watzlawik@unibw-muenchen.de

## **Alphabetischer Katalog**

Leiterin: Bibliotheksamtsrätin Christel *Brunner*  
Gebäude 35, Zimmer 0154, Tel.: 33 13  
e-mail: christel.brunner@unibw-muenchen.de

## **Benutzung/Betrieb und Elektronische Informationsvermittlung**

Leiterin: Bibliotheksoberrätin Dr. Elisabeth *Michael*  
Gebäude 35, Zimmer 0104, Tel.: 30 92  
e-mail: elisabeth.michael@unibw-muenchen.de

### **Hauptlesesaal, Information**

Gebäude 35, Raum 0120, Tel.: 33 11  
e-mail: auskunft@unibw-muenchen.de

### **Hauptlesesaal, Ortsleihe**

Bibliotheksobersekretärin Annemarie *Rothmeier-Potje*  
Gebäude 35, Raum 0120, Tel.: 33 10  
e-mail: annemarie.rothmeier-potje@unibw-muenchen.de

### **Hauptlesesaal, Fernleihe**

Bibliotheksamtfrau Cornelia *Beutel*  
Gebäude 35, Raum 0120, Tel.: 33 09  
e-mail: c11cfern@unibw-muenchen.de  
cornelia.beutel@unibw-muenchen.de

**Führungen**      Auf Voranmeldung unter Tel.: 30 92

### **Teilbibliotheken**

Teilbibliotheken BAUV (Gebäude 35, Ebene 1)  
und Physik (Gebäude 35, Ebene 0)  
Bibliotheksoberinspektorin Ingeborg *Raab*  
Tel.: 33 27 / 44 13  
e-mail: inge.raab@unibw-muenchen.de

Teilbibliotheken ET, LRT (Gebäude 35, Ebene 2)  
Bibliotheksamtmännin Margot *Mork*  
Tel.: 33 28  
e-mail: margot.mork@unibw-muenchen.de

Teilbibliothek INF (Gebäude 41/100, Ebene 0)  
Bibliotheksamtfrau Hiltrud *Woltz*  
Tel.: 30 73  
e-mail: teilbibl.informatik@unibw-muenchen.de  
hiltrud.woltz@unibw-muenchen.de

Teilbibliotheken PÄD, SOWI (Gebäude 35, Ebene 1 und 2)  
Bibliotheksoberinspektor Gunter *Thiemann*  
Tel.: 21 79 / 33 29  
e-mail: gunter.thiemann@unibw-muenchen.de

Teilbibliothek WOW (Gebäude 36, Ebene 2)  
Diplombibliothekarin Elke *Schorsch*  
Tel.: 28 36 / 23 38  
e-mail: elke.schorsch@unibw-muenchen.de

### **Wehrbereichsbibliothek VI**

Bibliotheksamtmann Lothar *Karl*  
Gebäude 35, Zimmer 0103, Tel.: 33 37  
e-mail: wbb.vi@unibw-muenchen.de  
lothar.karl@unibw-muenchen.de

## Rechenzentrum

Gebäude 35, Bauteil 2, Ebene 0

### 1. Organisation

Leiter Rechenzentrum:	Telefon	Raum
LtdAkDir Dr.-Ing. Walter <i>Kirsch</i>	32 00	0253
Sekretariat: Gabriele <i>Becker</i>	32 03	0254
<b>DV-Anwendungen</b>		
Abteilungsleiter: AkOR Dr. Ulrich <i>Peters</i>	32 04	0251
Gruppe Anwendungssoftware Dipl.-Soz. Monika <i>Koch</i>	32 17	0261
Gruppe Benutzersysteme komm. AkOR Dr. Ulrich <i>Peters</i>	32 04	0251
<b>Systemtechnik</b>		
Abteilungsleiterin: Dipl.-Ing. Verena <i>Troeltsch</i>	32 01	0255
Gruppe Zentralsysteme Manfred <i>Neumann</i>	32 18	0263
Gruppe Datennetze Dipl.-Inform. Ludwig <i>Bayer</i>	32 19	0265
<b>Betrieb</b>		
Abteilungsleiter: Heinz <i>Hagen</i>	32 38	0217
Gruppe Rechnerbetrieb Wilhelm <i>Henning</i>	32 10	0225
Gruppe Betriebslogistik Heinz <i>Probst</i>	32 29	0220
Gruppe Datenerfassung komm. Heinz <i>Probst</i>	32 29	0220
Gruppe Betriebstechnik Heinz <i>Schillo</i>	32 08	0287
RZ-Bibliothek	32 11	0205

## 2. Einrichtungen, Räume und Öffnungszeiten

Kurzfristige Änderungen zu den Betriebs- und Öffnungszeiten werden auf Anschlagtafeln und in den Online-Informationen bekanntgegeben.

### Rechenbetrieb auf den zentralen Servern

Montag und Mittwoch an Arbeitstagen

08.30-17.00 Uhr bedienter Benutzerbetrieb

Dienstag und Donnerstag an Arbeitstagen

08.30-10.00 Uhr eingeschränkter Benutzerbetrieb (evtl. Blockzeit bei einzelnen Servern, insbes. Datennetz)

10.00-17.00 Uhr bedienter Benutzerbetrieb

Freitag an Arbeitstagen

08.30-15.30 Uhr bedienter Benutzerbetrieb

Zu den übrigen Zeiten, auch an Wochenenden und Feiertagen, wird unbedienter Benutzerbetrieb angeboten, d. h. es erfolgt kein Papier-Output und keine Ein-/Ausgabe von Offline-Datenträgern.

	Telefon	Raum
<b>Maschinensaal/Rechnerraum</b>	3231/3232	0230
Anrufbeantworter:	3232	0230
Anmeldung über RZ-Auskunft:	3227	0203
<b>Ein-/Ausgabe</b>		0212
täglich	00.00-24.00 Uhr	
<b>RZ-Auskunft (Benutzerbüro)</b>	3227	0203
Montag-Donnerstag:	08.30-12.00 Uhr 13.30-15.30 Uhr	
Freitag:	08.30-12.00 Uhr 13.00-13.30 Uhr	
<b>Programmierberatung</b>		
Fachberater:	vgl. RZ-Wegweiser	

**Poolräume, Arbeitsräume:**

		Telefon	Raum
Workstation-Pool	Betriebssystem UNIX	3828	0216
PC-Pool 1	Betriebssystem WindowsNT	2532	2107
PC-Pool 2	Betriebssystem WindowsNT	3237	0211
Benutzer-Arbeitsraum 1	4 X-Terminals	—	0213
Benutzer-Arbeitsraum 2	4 X-Terminals	3236	0215
Benutzer-Arbeitsraum 3	Text-Server, CAD-Server	3209	0214
Multimedia-Labor	Graphik-Server, Dia-Server 4 Multimedia-PC	3402	0206

Zugang zur Ein-/Ausgabe, zum PC-Pool 2, zum Workstation-Pool und zu den Benutzerarbeitsräumen 1-3 ist nur über Flur ET 0320 möglich.

Für den Zutritt zu den PC-Pools, zum Workstation-Pool und zum Multimedia-Labor ist eine Code-Karte für das Zutrittskontrollsystem erforderlich. Der Benutzerarbeitsraum 3 ist nur mit einem Schlüssel zugänglich. Die Code-Karte bzw. den Schlüssel erhalten Sie in der RZ-Auskunft. Die Code-Karte erlaubt Zutritt nur an festgelegten Zeiten (siehe Türschild). Für den Zutritt außerhalb dieser festen Zeiten ist ein Antrag zu stellen.

**3. Beratung, Ausbildung, Information**

In der RZ-Auskunft erhalten Sie RZ-Benutzerschriften sowie die Handbücher des RRZN Hannover gegen Wertmarken der Zahlstelle, RZ-Notizen gratis. Mitarbeiter/innen der Universität erhalten die RZ-Benutzerschriften einmal kostenlos, in allen sonstigen Fällen Erhalt gegen Wertmarken.

Für Auskunfts- und Beratungsfälle ist an mehreren Stellen des RZ (z. B. Treppenhäuser, Pool-Räume) der "RZ-Wegweiser" angeschlagen. Sie können sich persönlich zunächst auch an die RZ-Auskunft oder an das Sekretariat wenden.

Einführungskurse, Einweisungen in die Bedienung von Geräten und Führungen durch das RZ werden bei Bedarf durchgeführt. Gelegentlich finden auch Benutzertreffen statt, um mit Benutzern Fragen von allgemeinem Interesse zu diskutieren.

Wichtige Hinweise, Ankündigungen und Informationen allgemeinerer wie auch fachlicher Art finden Sie an den Anschlagtafeln, in der Broschüre RZ-INFO und im WWW (<http://www.unibw-muenchen.de>, dort "Zentrale Einrichtungen", dort "Rechenzentrum").

---

#### **4. Nutzung der Dienste des RZ**

Um die Dienstleistungen des Rechenzentrums in Anspruch nehmen zu können, stellen Sie einen entsprechenden Antrag auf Eintragung als Benutzer. Ihren Antrag lassen Sie bei Bedarf (d.h. bei weitergehender Nutzung als nur des Kommunikations-Servers) von einem Genehmigungs-berechtigten Ihres Bereichs unterzeichnen.

#### **5. Datenkommunikation**

Für die UniBwM ist ein flächendeckendes Hochgeschwindigkeitsdatennetz (HDN) im Aufbau. Es soll die unkoordiniert gewachsenen heterogenen Netzstrukturen der UniBwM, die seit 1995 mit dem HDN-Backbone verbunden sind, auf einem einheitlichen zeitgemäßen Stand bringen. Fast alle Gebäude auf dem Campus sind seit Dezember 1999 an eine Gigabit-Ethernet-Backbone-Struktur (vorher FDDI-Ring) angeschlossen, die mit Inbetriebnahme des neuen RZ vermascht werden wird. Die Wohnbereiche sind über schnelle serielle Leitungen ebenfalls mit dem RZ verbunden. Über das RZ ist dieses Rechnernetz mit dem Wissenschaftsnetz und damit dem Internet verbunden.

Im Jahr 2000 werden die flächendeckend mit Lichtwellenleitern verkabelten verkabelten Gebäude 33/100, 41 und 46 in das HDN aufgenommen werden. Dort werden dann am Datenendgerät 100 Mbps als Datenübertragungsgeschwindigkeit zur Verfügung stehen. Im nächsten Schritt steht die flächendeckende Verkabelung von Geb. 33/200-400 und Geb. 36 an. Geb. 35 wird im Rahmen der Asbestsanierungsarbeiten flächendeckend verkabelt werden.

#### **6. Zentrale Rechensysteme der Universität**

Die zentrale Recherausstattung besteht aus Servern für verschiedene Aufgaben und aus Pools mit Personal-Computern und Workstations.

Die Workstations und die zentralen Server, mit Ausnahme des Text-Servers, laufen unter dem Betriebssystem UNIX, letzterer und die Personal-Computer unter dem Betriebssystem Windows NT.

Die nachfolgenden Daten zur Ausstattung geben einen Kurzüberblick. Nähere Einzelheiten sind in der RZ-INFO (Kurzführer des RZ) und im WWW enthalten.

## 6.1 Zentrale Server

### *Compute-Server*

Das System Silicon Graphics Origin 2000 enthält 32 Prozessoren R 10000 (195 MHz) mit insgesamt 9 GByte Hauptspeicher und 350 GByte Festplattenspeicher. Es handelt sich um ein Distributed Shared Memory Supercomputersystem, das neben skalaren Anwendungen besonders für Parallelverarbeitung geeignet ist. Sowohl für die Skalar- wie auch für die Parallelverarbeitung stehen vielfältige Anwendungspakete zur Verfügung.

### *Backup- und Archiv-Server*

Das SUN Enterprise System 4000 mit 512 MByte Hauptspeicher hat zwei Festplatten-Raidsysteme mit 150 GByte Platten bzw. 125 GByte Platten und einen DLT-Roboter mit 8 Laufwerken und 560 Kassetten. Mit der Software Veritas lassen sich über das Campusnetz und die in diesem Netz installierten Systeme (Clienten) Backup- und Archivierungsvorgänge abwickeln.

### *Kommunikations-Service*

Die Schnittstelle zwischen den internen und externen Rechnernetzen wird durch mehrere verschiedenartige Rechner realisiert.

Sie erbringen:

Kommunikationsdienste: Email (SMTP, POP, IMAP), Dialog, AFTP,  
WWW, News  
Basisdienste: Routing (IP), Domain Name Service (BIND),  
Remote Access, Mailrelay, WWW-Proxy

Den Benutzern steht eine Sun Enterprise 250 als interaktive Schnittstelle zur Verfügung mit:

- 2 UltraSPARC-Prozessoren (300 MHz)
- 512 MB Hauptspeicher
- 72 GB Festplattenspeicher (für Heimverzeichnisse und EMail) und Daten-  
netzanschlüssen (Ethernet, FDDI)

hostname: kommsrv.RZ.UniBw-Muenchen.de

Weitere Rechner (z. B. gatesrv) dienen als Plattform für zentrale Dienste wie z. B. WWW und News. Darüber hinaus werden folgende Hardware-komponenten eingesetzt:

- Remote Access Server (Ascend)
- Multi Protokoll Router (Cabletron)
- ATM-Switches (Newbridge)
- Netzwerk- und Facilitymanagementstationen (Sun SPARC)

---

**Graphik-Server**

Die Workstation Silicon Graphics Onyx Infinite Reality "picasso" dient der Abdeckung des Graphikhochleistungsbedarfs, zur Generierung von Videoströmen sowie zur Zwischenpufferung von Multimedia-Daten.

**Dia-Server**

Die Workstation Silicon Graphics O2 "dali" dient u. a. zum Betreiben des Dia-Belichters Polaroid HR 6000 und befindet sich im Multimedia-Labor.

**Zentraler Druckservice**

Es stehen ein Drucksystem XEROX Docuprint S65 für schwarz/weiß-Ausgaben und zwei Minolta CF 900 für farbige Ausgaben zur Verfügung.

**Plotter**

Es stehen für Ausgaben in Farbe und für Bildgrößen bis DIN A 0 drei Tintenstrahlplotter zur Verfügung.

**Text-Server**

Für die Dokumentenverarbeitung stehen entsprechende Geräte zur Verfügung, z.B. ein s/w-Scanner DIN A 3 für Bilder und OCR, ein Laserdrucker sowie Editier- und Textsatzsoftware (TeX, Komforttext, FineReader).

**CAD-Server**

Auf dem Hewlett-Packard-Server 9000/700 laufen CAD-Programme.

**Datenbank-Server**

Basierend auf dem Datenbanksystem INFORMIX laufen auf dem HP 9000/827S Hewlett-Packard-Server u.a. die Anwendungspakete der HIS GmbH.

**CD-ROM-Recorder**

Größere Datenbestände lassen sich mit diesem Gerät auf CD-ROM (compact disc – read only memory) übertragen. Die Daten sind auf CD-ROM (Speicherkapazität: 650 MByte) nicht mehr veränderbar.

## 6.2 Rechner-Pools

### *PC-Pools*

- Raum 35/2107 PC-Pool 1: 26 PC mit 17"-Farbmonitoren, 1 Laserdrucker, 1 Farbscanner, 1 Großbildprojektionseinrichtung, 2 Zip-Laufwerke, 1 Jaz-Laufwerk
- Raum 35/0211 PC-Pool 2: 16 PC mit 20"-Farbmonitoren, 3 Farb-scanner, 1 Laserdrucker, 1 Großbildprojektionseinrichtung, 4 Zip-Laufwerke, 1 Jaz-Laufwerk

Bei den PC handelt es sich um Peacock Procida mit Intel Pentium Processor (166 MHz), 64 MByte Hauptspeicher und 2,1 GByte Festplatte. Zur Softwareausstattung gehören Compiler, Text- und Anwendungspakete.

### *Workstation-Pool*

Im Raum 35/0216 sind 16 Silicon Graphics O2-Workstation installiert. Jede Workstation ist ausgestattet mit einem RISC-Processor R 10000 SC (195 MHz), 128 MByte Hauptspeicher, 4 GByte Festplattenspeicher, 20"-Farbmonitor (1280 x 1024 Pixel). Daneben sind im Pool noch weitere zusätzliche Geräte zur Datenspeicherung und Ausgabe sowie ein Großbild-projektor installiert. Die verfügbare Software enthält u.a. verschiedene Compiler und Anwendungspakete.

### *Multimedia-Labor*

Das MM-Labor enthält Einrichtungen zum Erzeugen und Bearbeiten analoger und digitaler Videofilme und von Multimedia-Anwendungen, entsprechende Peripheriegeräte (Scanner, Kameras, Recorder, Player, Brenner) sowie den Graphik- und Dia-Server.

### *Benutzerarbeitsräume*

In drei Benutzerräumen (Raum 0213-0215) stehen u. a. 8 X-Terminals sowie der CAD-Server und der Text-Server zur Nutzung zur Verfügung.

## **Sprachenzentrum**

Gebäude 36

### **Leiter**

ORR Jörg *Tübbecke*

Gebäude 36/0122, Tel.: 22 00

Sprechzeiten: nach Vereinbarung, Anmeldung bei Frau *Booker*, Zimmer 0121

Geschäftszimmer:

Karin *Booker*

e-mail: [sprachenzentrum@unibw-muenchen.de](mailto:sprachenzentrum@unibw-muenchen.de)

Gebäude 36, Zimmer 0121, Tel.: 22 04

Christine *Rilke*

Gebäude 36, Zimmer 0120, Tel.: 20 40

Hannelore *Trower*

Gebäude 36, Zimmer 0115, Tel.: 22 02

Sprechzeiten im Sprachenzentrum:

Montag bis Freitag 08.30-12.00 Uhr

Montagnachmittag 13.00-15.30 Uhr

### **Sprachlehrer(in)**

*Bogdan*, Sylvia, Diplomprüfung für Englisch und Französisch

Gebäude 36, Zimmer 0114, Tel.: 31 45

Meichelbeckstraße 23, 81545 München, Tel.: (0 89) 64 43 74

Sprechstunde: nach Vereinbarung

*Kahan*, David, Master of Arts der University of Michigan

Bachelor of Arts der University of New Mexico

Gebäude 36, Zimmer 0116, Tel.: 23 36

Matterhornstraße 70, 81825 München, Tel.: (0 89) 4 30 03 49

Sprechstunde: nach Vereinbarung

*Schmitz*, Wolfgang, ORR, 1. und 2. Staatsexamen für Englisch und Spanisch  
für das Lehramt an Gymnasien

Gebäude 36, Zimmer 0117, Tel.: 23 28

Tannenleckstraße 6, 82194 Gröbenzell, Tel.: (0 81 42) 79 46

Sprechstunde: nach Vereinbarung

*Tübbecke*, Jörg, ORR, Anglist Staatsexamen, Albert-Ludwigs-Universität Freiburg

Fachlehrer für Technisches Englisch/BayHSchIG

Gebäude 36, Zimmer 0122, Tel.: 22 00

Rubensstraße 11, 85521 Ottobrunn, Tel.: (0 89) 6 01 63 66

## **Lehrbeauftragte**

*Baehren, Victoria* (Englisch)

(freiberufliche Sprachlehrerin)

Maikammerer Straße 10, 81539 München, Tel.: (0 89) 68 49 93

*Bittner, Jürgen* (Englisch)

Lehrgenehmigung für berufliche Schulen in Metalltechnik und Englisch

Am Brunneck 10, 85521 Ottobrunn, Tel.: (0 89) 6 01 85 54

*Bouthinon, Patrick* (Französisch und Englisch)

Diplome d'Etudes Universitaires Generales, Lehrer am Institut

Francais in München

Institut Français de Munich, Kaulbachstraße 13, 80539 München,

Tel.: (0 89) 2 86 62 80

*Clough-Laub, Joan, Dr. phil.* (Englisch)

(freiberufliche Sprachlehrerin)

Cert Ed (Oxford), staatlich geprüfte Übersetzerin in der englischen Sprache

Türkenstraße 61, 80799 München, Tel.: (0 89) 2 72 46 30

*Fleckenstein, Gudrun* (Englisch)

(freiberufliche Sprachlehrerin)

1. und 2. Staatsexamen für das Lehramt an Grund-, Haupt- und Realschulen;

Magister Artium der Ludwig-Maximilians-Universität München

Wehrlestraße 31, 81679 München, Tel.: (0 89) 98 80 52

*Hawes, Thomas* (Englisch)

(freiberuflicher Sprachlehrer)

Am Bahnsteig 2, 82024 München, Tel: (0 89) 61 27 98 54,

Fax: (0 89) 61 20 83 36

*Strain, Robert* (Englisch)

(freiberuflicher Sprachlehrer)

Alpenstraße 63, 82194 Gröbenzell, Tel.: (0 81 42) 5 19 45

*Thomas, Sarah* (Englisch)

(freiberufliche Sprachlehrerin)

Am Bahnsteig 2, 82024 München, Tel.: (0 89) 61 27 98 54,

Fax: (0 89) 61 20 83 36

*Zimmermann, Gisela* (Englisch)

1. und 2. Staatsexamen für das Lehramt an Realschulen

Melchiorstraße 55, 81479 München, Tel.: (0 89) 7 91 58 17

---

### Lehrbeauftragte im Weiterbildungsprogramm

- Bouthinon, Patrick* (Französisch)  
(freiberuflicher Sprachlehrer)  
Öttingenstraße 63, 80538 München, Tel.: (0 89) 22 65 05
- Cusimano-Kunz, Linda* (Italienisch)  
(freiberufliche Sprachlehrerin)  
Karl-Theodor-Straße 44, 80803 München, Tel.: (0 89) 39 17 75
- Egler, Gisela* (Russisch)  
(freiberufliche Sprachlehrerin)  
Leifstraße 12, 81549 München, Tel.: (0 89) 6 90 66 84
- Mance, Laura* (Serbo-Kroatisch)  
(freiberufliche Sprachlehrerin)  
Lohäckerstraße 5, 85551 Heimstetten,  
Tel.: (0 89) 90 01 92 11, Fax: 9 00 02 12
- Mey, Monika* (Chinesisch und japanisch)  
(freiberufliche Sprachlehrerin)  
Akilindastraße 37, 82166 Gräfelfing, Tel./Fax: (0 89) 89 89 15 99  
e-mail: China Team 1@aol.com
- Ouannass, Abdelhai* (Arabisch, Spanisch)  
(freiberuflicher Sprachlehrer)  
Bismarkstraße 21, 82256 Fürstenfeldbruck, Tel.: (0 81 41) 3 36 17
- Rossi, Maria* (Italienisch)  
(freiberufliche Sprachlehrerin)  
Hiltensperger Straße 85, 80796 München, Tel.: (0 89) 3 00 31 72
- Strain, Robert* (Englisch)  
(freiberuflicher Sprachlehrer)  
Alpenstraße 63, 82194 Gröbenzell, Tel.: (0 81 42) 5 19 45
- Toth, Eva* (Ungarisch)  
(freiberufliche Sprachlehrerin)  
Martin-Edlbauer-Straße 21, 85540 Haar, Tel.: (0 89) 45 69 80 00
- Truglio, Maria* (Italienisch)  
(freiberufliche Sprachlehrerin)  
Kreiler Straße 148, 81825 München, Tel.: (0 89) 43 46 45

*Wassermann, Carmen* (Spanisch)  
(freiberufliche Sprachlehrerin)  
Leifstraße 30, 81549 München, Tel.: (0 89) 6 90 07 74

*Zimmermann, Gisela* (Englisch)  
(freiberufliche Sprachlehrerin)  
Melchiorstraße 55, 81479 München, Tel.: (0 89) 7 91 58 17

### **Aufgaben**

- Bundeswehrspezifischer, praktischer, studienbegleitender Sprachunterricht für Studenten aller Fakultäten und Fachbereiche
- fachsprachliche Pflichtveranstaltungen
- Sprachunterricht Englisch, Französisch

### **Lehrangebot**

ca. 180 TWS

### **Information zur Sprachausbildung**

Das Sprachenzentrum ist eine Zentrale Einrichtung der Universität und hat die Aufgabe, praktischen studienbegleitenden Sprachunterricht zum Erwerb und Erhalt des standardisierten Leistungsprofils der Bundeswehr (SLP) zu erteilen sowie fachbezogenen Fremdsprachenunterricht anzubieten. Gute allgemeinsprachliche Kenntnisse sollen den Studierenden in die Lage versetzen, sich in die Fachliteratur einzulesen, Vorträgen zu folgen und sich an Diskussionen beteiligen zu können.

### **Sprachausbildung zu den Bw-NATO-Stufen in Englisch und Französisch**

Lt. Erlaß Generalinspekteur vom 16. 08. 1988 legen alle studierenden Offiziere der Universitäten der Bundeswehr spätestens im 6. oder 7. Trimester eine Feststellungsprüfung über ihre englischen bzw. französischen Sprachkenntnisse ab (Mindestanforderung SLP 2222). Die Zuordnung zu den NATO-Stufen erfolgt durch einen Einstufungstest und des mitgebrachten SLP's im Rahmen der Orientierungsphase. Über die Möglichkeiten zur Vorbereitung auf diese Prüfungen sowie Einschreibung in die entsprechenden Kurse informiert ausführlich ein vom Studentenbereich und dem Sprachenzentrum herausgegebenes „Merkblatt für die Ausbildung in der englischen bzw. französischen Sprache“.

### **Fachsprachliche Sprachausbildung**

Die fachsprachliche Sprachausbildung an der Universität der Bundeswehr München wird vom Sprachenzentrum durchgeführt. Inhalte und Lehrziele werden mit den einzelnen Fachbereichen abgesprochen. Die Lehrveranstaltungen werden in den Fächer „Technisches Englisch“, „Wirtschaftsenglisch“ und „Wirtschaftsfranzösisch“ abgehalten.

---

## **Prüfungen**

Prüfungen zu den NATO-Stufen in Englisch und Französisch

Im Frühjahrs- und Herbsttrimester werden im Sprachenzentrum die Sprachprüfungen zu den NATO-Stufen in Englisch und Französisch durchgeführt.

Der Regelprüfungstermin für Leseverstehen, schriftlicher Gebrauch und Hörverstehen ist am Ende des Frühjahrstrimesters. Die mündlichen Prüfungen werden, nach Absprache, in der vorlesungsfreien Zeit und während des Studienjahres durchgeführt.

Die fachsprachlichen Prüfungen werden entsprechend der Prüfungsordnung der einzelnen Fachbereiche durchgeführt.

## **Lehrveranstaltungen univ. Studiengänge**

### **ENGLISCH und FRANZÖSISCH**

#### **Anmerkungen:**

SLP	=	Standardisiertes Leistungsprofil in den Fertigkeiten:
H	=	Hören (Hörverstehen)
M	=	Sprechen (Mündlicher Gebrauch)
L	=	Lesen (Leseverstehen)
S	=	Schreiben (Schriftlicher Gebrauch)

#### **Kurs NATO 2 (NATO 2a)**

Allgemeinsprachl. Kurse  
Vorbereitung auf die Prüfungen der NATO-Stufe 2, SLP 2222

#### **Kurs NATO 3**

Allgemeinsprachl. Kurse zur Wiederholung und Einführung der erweiterten Strukturen der englischen Sprache  
Vorbereitung auf NATO-Stufe 3, SLP 3332 oder 3

Schwerpunkt:  
Erweiterung des Wortschatzes und Förderung der Sprechfertigkeit

#### **Kurs NATO 4**

Vorbereitung auf die schriftlichen und mündlichen Prüfungen der NATO-Stufe 4, SLP 4443 oder 4

#### **Kurs NATO 4a**

Vorbereitung auf die Prüfungen für SLP 4343  
Schwerpunkte: Hörverstehen, Mündlicher Gebrauch

#### **Vorlesungen:**

Unterrichtszeiten und Hörsaaleinteilung für alle Fachbereiche sind zu Trimesterbeginn am Schwarzen Brett des Sprachenzentrums einzusehen.

**FAKULTÄT FÜR BAUINGENIEUR- UND VERMESSUNGSWESEN**

**ENGLISCH**

**BAUINGENIEURWESEN**

**3. Trimester**

01301 NATO 2

01302 NATO 3

01303 NATO 4a

01304 NATO 4

**VERMESSUNGSWESEN**

**3. Trimester**

02301 NATO 2

02302 NATO 3

02303 NATO 4a/4

## **FAKULTÄT ELEKTROTECHNIK**

### **ENGLISCH**

#### **3. Trimester**

03301 NATO 2

03302 NATO 3

03303 NATO 4a

03304 NATO 4a

03305 NATO 4

### **FRANZÖSISCH**

Fachbereichsübergreifend, nach Vereinbarung

---

**FAKULTÄT INFORMATIK**

**ENGLISCH**

**3. Trimester**

04301 NATO 2

04302 NATO 3

04303 NATO 4a

043034 NATO 4

**FRANZÖSISCH**

Fachbereichsübergreifend, nach Vereinbarung

---

## **FAKULTÄT LUFT- UND RAUMFAHRTTECHNIK**

### **ENGLISCH**

#### **3. Trimester**

05301 NATO 4a

05302 NATO 4a

05303 NATO 4a

05304 NATO 4

05305 NATO 3

#### **6. Trimester**

05601 NATO 4a

05602 NATO 4a

05603 NATO 4a

05604 NATO 4a

05605 NATO 4

### **FRANZÖSISCH**

Fachbereichsübergreifend, nach Vereinbarung

## **FAKULTÄT PÄDAGOGIK**

### **ENGLISCH**

#### **3. Trimester**

06301 NATO 2

06302 NATO 3

06303 NATO 4a

06304 NATO 4

### **FRANZÖSISCH**

Fachbereichsübergreifend, nach Vereinbarung

---

**FAKULTÄT SOZIALWISSENSCHAFTEN**

**ENGLISCH**

**3. Trimester**

08301 NATO 2

08302 NATO 3

08303 NATO 3

08304 NATO 4

08305 NATO 4a

**FRANZÖSISCH**

Fachbereichsübergreifend, nach Vereinbarung

**FAKULTÄT WIRTSCHAFTS- UND  
ORGANISATIONSWISSENSCHAFTEN**

**ENGLISCH**

**3. Trimester**

07301 NATO 2

07302 NATO 3

07303 NATO 3

07304 NATO 4a

07305 NATO 4a

07306 NATO 4a

**6. Trimester**

07601 NATO 3

07602 NATO 4a

07603 NATO 4a

07604 NATO 4a

07605 NATO 4

**FRANZÖSISCH**

Fachbereichsübergreifend, nach Vereinbarung

---

## **Lehrveranstaltungen Fachhochschulstudiengänge**

### **ENGLISCH und FRANZÖSISCH**

#### **Anmerkungen:**

SLP	=	Standardisiertes Leistungsprofil in den Fertigkeiten:
H	=	Hören (Hörverstehen)
M	=	Sprechen (Mündlicher Gebrauch)
L	=	Lesen (Leseverstehen)
S	=	Schreiben (Schriftlicher Gebrauch)

#### **Kurs NATO 2 (NATO 2a, NATO 2)**

Allgemeinsprachl. Kurse  
Vorbereitung auf die Prüfungen der NATO-Stufe 2, SLP 2222

#### **Kurs NATO 3 (NATO 3)**

Allgemeinsprachl. Kurse zur Wiederholung und Einführung der erweiterten  
Strukturen der englischen Sprache

Vorbereitung auf NATO-Stufe 3 (Bundeswehr-Leistungsst. 1), SLP 3332 oder 3

Schwerpunkt:  
Erweiterung des Wortschatzes und Förderung der Sprechfertigkeit

#### **Kurs NATO 4**

Vorbereitung auf die schriftlichen und mündlichen Prüfungen der NATO-Stufe 4,  
SLP 4443 oder 4

#### **Kurs NATO 4a**

Vorbereitung auf die Prüfungen für SLP 4343  
Schwerpunkte: Hörverstehen, Mündlicher Gebrauch

**FACHBEREICH ELEKTROTECHNIK**

**ENGLISCH**

**3. Trimester**

03311 NATO 3

03312 NATO 3

03313 NATO 4/4a

**TECHNISCHES ENGLISCH (Wahlpflichtfach)**

**8. Trimester**

---

**FACHBEREICH MASCHINENBAU**

**ENGLISCH**

**3. Trimester**

**Gruppen A + B + C + D**

05311 NATO 2

05312 NATO 3

05313 NATO 4a/4

**TECHNISCHES ENGLISCH**

**3. Trimester**

**Gruppen A, B, C, D, E**

05319 TE A

05310 TE B

05321 TE C

05322 TE D

## **FACHBEREICH BETRIEBSWIRTSCHAFT**

### **ENGLISCH**

#### **3. Trimester**

07311 NATO 2  
07312 NATO 3  
07313 NATO 3  
07314 NATO 4/4a

### **WIRTSCHAFTSENGLISCH**

#### **6. Trimester**

07518 W 4 Gr 1 Baehren  
07519 W 4 Gr 2 „  
07520 W 4 Gr 3 „  
07521 W 4 Gr 4 „

---

## **Weiterbildungsprogramm an der UniBwM**

Das Sprachzentrum bietet Sprachkurse für Offiziere, Mitarbeiter und Gasthörer in den Sprachen Englisch, Französisch, Spanisch, Italienisch, Russisch, Serbo-Kroatisch, Arabisch, Portugiesisch, Griechisch, Ungarisch, Tschechisch und Chinesisch in jedem Trimester an. Im Herbsttrimester beginnen jeweils zusätzlich Anfängerkurse in jeder Sprache.

Informationen dazu erteilt das Sprachzentrum, Christine *Rilke*, Tel.: 20 40.

### **FRANZÖSISCH**

NATO 2 und NATO 3 für alle Studenten aller Studiengänge und aller Jahrgänge siehe Aushang SpraZ

## **Medienausstattung**

Das Sprachzentrum verfügt über zwei computergesteuerte Sprachlabore mit je 20 Plätzen. Materialien zum Gebrauch im Sprachzentrum können im Medienraum erarbeitet werden. Ebenfalls ist eine Videoausstattung vorhanden und zwei Videokameras sind während des Unterrichts zum Aufzeichnen verfügbar. Ein Selbststudienplatz dient zur Vertiefung der sprachlichen Kenntnisse.

## **Medienzentrum**

Gebäude 33

### **Leiter:**

Universitätsprofessor Dr. Jürgen *Hüther*  
Gebäude 33, Zimmer 1354, Tel.: 31 02 / 31 19

### **Technische Betriebsleitung:**

Dipl.-Ing. Achim *Schäfer*  
Gebäude 33, Zimmer 1417/1411, Tel.: 44 00 / 31 19

### **Kameraassistent:**

Alfons *Winter*  
Gebäude 33, Zimmer 1411, Tel.: 25 73 / 31 19

### **Service und Beratung:**

Tel.: 25 73, Fax: 35 00  
e-mail: [medienzentrum@unibw-muenchen.de](mailto:medienzentrum@unibw-muenchen.de)

### **Öffnungszeiten:**

Mo, Di, Do 8.30-12.00 und 13.30-16.00 Uhr  
Mi, Fr 8.30-12.00 Uhr

Das Medienzentrum bildet eine räumliche, betriebliche und technische Einheit mit der Audiovisionsanlage für Lehrausbildung und Medienarbeit (AVA) der Fakultät für Pädagogik. Es ist durch eine 1976 vollzogene Zusammenlegung der damaligen Bild- und Tonstelle der Hochschule der Bundeswehr und der AVA des Fachbereichs Pädagogik entstanden. Das Aufgabenfeld des Medienzentrums als organisatorisch und wirtschaftlich selbständige Einrichtung zur mediendidaktischen und medientechnischen Unterstützung von Lehre und Forschung an der UniBwM umfaßt u. a. folgende Leistungen:

- Versorgung von Lehrveranstaltungen und Tagungen mit AV-Medien
- Computer- und Videogroßbildprojektion
- Film- und Videokopierarbeiten
- Mitschnitte von Fernsehsendungen (via Kabel und Satellit)
- Umwandlungen der gängigen Fernsehnormen (PAL, SECAM, NTSC)
- Videoaufzeichnungen von Veranstaltungen
- Videoproduktion (Betacam SP) für Forschung, Lehre und im Rahmen der Öffentlichkeitsarbeit der UniBwM

- 
- Organisation des Farbkopierbetriebs inkl. Einweisung für Nutzer
  - Geräteausleihe und -einweisung
  - technische Beratung bei Geräteinsatz und -beschaffung

Das Medienzentrum der Universität umfaßt in Kombination mit der Audiovisions-Anlage der Fakultät für Pädagogik folgende Betriebsräume:

- Videostudio/Unterrichtsmitschau (Raum 1401)
- Tonstudio (Raum 1255)
- Technische Zentrale/Regie (Raum 1412)
- Servicebetrieb (Raum 1411)
- Farbkopierraum/Bildbearbeitung (Raum 1355)
- Multimedialabor (Raum 1312)
- Videolabor mit Schnittmöglichkeiten für Nutzer (VHS, S-VHS und DV)  
(Raum 1313)

## **Sportzentrum**

### **Leiter**

Wilhelm *Steinfatt*

Tel.: 60 04 - 41 60

Geschäftszimmer

Mo-Fr 08.00-11.00

Marlene *Maier*

Tel.: 60 04 - 41 61, Fax: 60 04 - 41 70

### **Sportlehrer**

Paul-Dieter *Aust*

Tel.: 41 62

Jürgen *Schiecke*

Tel.: 41 63

Gerhard *Werner*

Tel.: 41 64

### **Geräteaus- und -rückgabe**

Toni *Brandmeier*

Mo-Fr 12.00-13.00

Tel.: 41 66

### **Veranstaltungsorte**

Sportzentrum

Gebäude 31, Tel.: 41 66

Schwimmhalle

Gebäude 71, Tel.: 41 76

Fitneßhalle

Gebäude 160, Tel.: 41 73

## Hochschulsport

### Fitneßprogramm

Fitneßhalle	Mo-So	07.00-23.00	Uhr
Betreuung/Einweisung	Mo-Do	17.00-19.00	Uhr
Indoorkletterwand	Mo-So	07.00-23.00	Uhr
Treff/Einweisung	Mi	18.00-20.00	Uhr
Sauna/Schwimmbhalle	Mo-Do	11.00-20.30	Uhr
Aquajogging	Do	17.00-18.00	Uhr
	Fr.	11.00-18.30	Uhr
	Sa.	10.00-16.00	Uhr
Step Aerobic	Mo	19.00-20.00	Uhr
Konditionsgymnastik	Di	19.30-20.30	Uhr
Ski-, Fitneßtraining	Mi	19.00-20.00	Uhr
Wirbelsäulengymnastik	Do	16.30-17.15	Uhr
Fit u. Fun	Do	19.00-20.00	Uhr

### Budosport

Judo	Di	19.00-21.00	Uhr
Ju-Jitsu	Mo	17.00-18.30	Uhr
	Do	18.45-21.30	Uhr
Karate	Mo	18.30-20.00	Uhr
	Mi	18.00-19.30	Uhr
Kick-Boxen	Mo	20.00-21.30	Uhr
	Mi	19.30-21.00	Uhr
Taekwondo	Di	17.30-19.00	Uhr
	Do	17.30-18.45	Uhr
Selbstverteidigung (Damen)	Mi	15.00-17.00	Uhr

### **Ballsport**

Badminton	Mi, Do	20.00-22.00	Uhr
Basketball	Mo, Do	20.00-22.00	Uhr
Fußball	Mo	21.00-23.00	Uhr
	Di	17.30-19.00	Uhr
	Mi	16.00-18.00	Uhr
Golf		siehe Aushang	
Handball	Mo	18.00-20.00	Uhr
Tennis		siehe Aushang	
Tischtennis	Mi	18.00-21.00	Uhr
Volleyball	Di	18.00-22.00	Uhr
Wasserball	Mo	19.00-20.30	Uhr

### **Mehrkampf**

Biathlon	Fr-So	siehe Aushang	
- Skilanglauf			
- Schießen			
Triathlon			
- Schwimmen	Mo, Fr	17.00-18.30	Uhr
	Mi	17.00-19.00	Uhr
- Radfahren/Krafttraining	Di	17.00-20.00	Uhr
- Laufen	Do	16.30-18.00	Uhr
Pentathlon/Mod. 5-Kampf			
- Schwimmen	Mi	17.00-18.30	Uhr
- Schießen	Mi	17.00-18.00	Uhr
- Fechten	Mo, Mi, Do	17.00-18.00	Uhr
- Laufen	Mi,	16.00-17.00	Uhr
- Reiten	Di, Fr	20.00-21.00	Uhr

---

### Weitere Disziplinen

Bogenschießen		siehe Aushang	
Fechten	Mo, Mi, Do	18.00-20.00	Uhr
Leichtathletik	Di, Do	19.00-20.00	Uhr
Rettungsschwimmen/Schwimmen	Mi	16.00-19.00	Uhr
Segeln		siehe Aushang	
Skilauf/Skifahrten		siehe Aushang	
Tauchen	Di	18.00-20.30	Uhr
Turnen	Mi	20.00-22.00	Uhr

### Lehrbeauftragte

*Hisatake, Gudrun*

Karatelehrerin, 5. DAN

Tel.: 46 95 98

*Sommerfeld, Wolfgang*

staatl. geprüfter Turn- und Sportlehrer, Handball-Verbandstrainer

Tel.: 91 68 34

*Sutka, Martin, Dr.*

Volleyballtrainer, B-Lizenz

Tel.: 8 34 66 68

*Wagner, Katharina*

staatl. geprüfte Turn- und Sport-, Ski- und Tennislehrerin

Tel.: 7 23 17 01

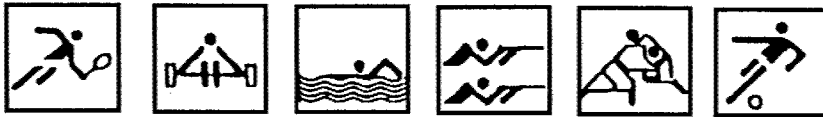

## Sportförderverein

Der Sportförderverein ist ein Freundeskreis für den Hochschulsport und unterstützt die Universität dort, wo Bundesmittel nicht ausreichen. Von den nunmehr über 2.000 Fördermitgliedern, vornehmlich Studenten, wurden bereits finanziert:

- 8 Tennisplätze, Tennisausstattung für weitere 3 Kunststoffplätze
- Fitneßstudio mit Trainingsgeräten
- Doppelsauna mit Holzhütte
- Sportschießstand mit Pistolenausstattung
- Judomatten
- Fußballtore, Fußbälle
- Basketball-Wettspielanlage
- Badmintonausrüstung
- Tischtenniswettkampfplatten
- Fechtausstattung
- Windsurfbretter
- Golfusrüstung
- Tauchgeräteausrüstung

Zeigen auch Sie Ihre Verbundenheit mit der UniBw und dem Hochschulsport und werden Sie Mitglied!

Der Sportförderverein ist gemeinnützig. Die Beiträge: Einzel DM 60,-, Familie DM 90,- pro Jahr, sind steuerlich absetzbar und werden halbjährlich im Lastschrift-Bankeinzugsverfahren gezahlt.

Aufnahmeantrag **mit Paßbild!** werden im Geschäftszimmer (Gebäude 41) und im Sportzentrum (Gebäude 31) angenommen.

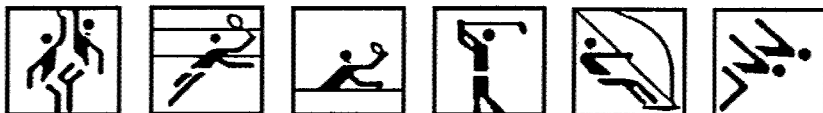

---

## Allgemeine Studienhinweise

### Ersteinschreibung

Jeder Studienbewerber, der an der Universität der Bundeswehr München das Studium aufnimmt, muß sich immatrikulieren. Die Immatrikulation wird nach Vorlage der notwendigen Unterlagen (Original-Reifezeugnis, EDV-Erfassungsbogen, handgeschriebener Lebenslauf, 2 Lichtbilder u. ä.) durch den für ihn zuständigen Bearbeiter in Neubiberg, Werner-Heisenberg-Weg 39, Gebäude 38, Zimmer: siehe zuständigen Bearbeiter, durchgeführt.

Die Immatrikulationszeiten sind den Aushängen bei den Studentenfachbereichen zu entnehmen.

### Rückmelden

Jeder bisher an der Universität der Bundeswehr München eingeschriebene Student, der sein Studium fortsetzt, hat sich zurückzumelden. Dies erfolgt für jeden Studiengang jahrgangsweise zu Beginn jeden Trimesters durch Unterschrift des Studierenden auf einer Rückmeldungsliste, die beim zuständigen Studentenfachbereich aufliegt. Nach Eintragung ist die Liste dem Studiensekretariat zu übersenden.

Zuständig:

a) für den **universitären** Studiengang

Bauingenieurwesen	Ingrid <i>Knietsch</i> Gebäude 38, Zimmer 0107, Tel.: 30 64
Elektrotechnik	Ursula <i>Dittmeier-Krüppel</i> Gebäude 38, Zimmer 0103, Tel.: 30 70
Informatik	Horst-Eberhard <i>Schwarz</i> Gebäude 38, Zimmer 0108, Tel.: 31 63
Luft- und Raumfahrttechnik	Siegfried <i>Schaufler</i> Gebäude 38, Zimmer 0104, Tel.: 30 72
Pädagogik/ Sportwissenschaft	Walter <i>Lecheler</i> Gebäude 38, Zimmer 0110, Tel.: 20 16
Vermessungswesen	Ursula <i>Dittmeier-Krüppel</i> Gebäude 38, Zimmer 0103, Tel.: 30 70

Staats- und Sozialwissenschaften     Dietmar *Reimelt*  
Wirtschafts- und                             Gebäude 38, Zimmer 0109, Tel.: 30 60  
Organisationswissenschaften  
Wirtschaftswiss. Aufbaustudiengang

b) für den **Fachhochschulstudiengang**

Betriebswirtschaft                         Renate *Klundert*  
Gebäude 38, Zimmer 0102, Tel.: 30 62

Elektrotechnik                             Gabriele *Bausch*  
Gebäude 38, Zimmer 0120, Tel.: 22 91

Maschinenbau                              Helmut *Sentef*  
Gebäude 38, Zimmer 0101, Tel.: 30 66

### **Exmatrikulation**

Beim Weggang von der Universität der Bundeswehr München sind das Studienbuch, der Studentenausweis, der Laufzettel und ggf. der Antrag auf Exmatrikulation bei dem zuständigen Bearbeiter vorzulegen.

### **Gasthörerstudium**

Die Universität der Bundeswehr München bietet die Möglichkeit, Lehrveranstaltungen auch als Gast zu besuchen.

Auskünfte:                                     Eveline *Höhne*  
Gebäude 38, Zimmer 0111  
Tel.: (0 89) 60 04 - 20 06

   Renate *Klundert*  
Gebäude 38, Zimmer 0102, Tel.: 30 62

## **EGA/ETA**

### **Eine Besonderheit des Studiums an den Universitäten der Bundeswehr**

**EGA**, die "Erziehungs- und Gesellschaftswissenschaftlichen Anteile" des Fachstudiums, verdanken sich einer überzeugenden Idee der Hochschulplaner: Jeder Student soll sich nicht nur durch sein spezielles Fachstudium qualifizieren, sondern sich während seines Studiums auch mit fachfremden Wissenschaften auseinandersetzen. Im 1. Studienjahr sind dies Erziehungswissenschaft und Psychologie (**EA**); im 2. und 3. Studienjahr werden die Gesellschaftswissenschaftlichen Anteile (**GA**) angeboten, also Sozialwissenschaften wie Politikwissenschaft, Recht, Volkswirtschaftslehre und Geschichte sowie Ethik. Der Student wählt zu Beginn des 2. und 3. Studienjahres je einen Themenzyklus im Umfang von je 3 Wochenstunden im Herbst- und im Wintersemester. Die erfolgreiche Teilnahme an dem GA-Studium wird durch eine schriftliche und eine mündliche Prüfung nachgewiesen.

Absolventen unserer Universität bestätigen, daß sich die Besonderheit des EGA-Studiums gerade im Berufsleben – ob als Offizier oder außerhalb der Bundeswehr – als sehr nützlich erweist, da fachliche Qualifikationen allein für leitende Positionen nicht mehr ausreichen. Verlangt werden zusätzliche Kenntnisse und Fähigkeiten, für die das EGA-Angebot hervorragende Lernchancen bietet: z. B. wissenschaftliches Denken und Arbeiten in verschiedenen Disziplinen, Techniken des Lernens und der Informationsverarbeitung, Verständnis für gesellschaftliche Strukturen und deren Veränderungen, Abschätzung von Technikfolgen, interdisziplinäre Sichtweise, Kompetenz im sachlichen Argumentieren und Überzeugen und vieles mehr. Die ehemaligen Studenten betonen auch, daß sie im EA-Studium vom Arbeiten in der Kleingruppe (maximal 25 Studenten pro Seminar) zusätzlich profitiert haben.

Neu an der UniBw München ist eine Variante von "EGA" für die Studenten im Studiengang "Staats- und Sozialwissenschaften". Da sie bereits im Hauptstudium GAFächer studieren, müssen sie ab dem 2. Studienjahr das TA-Studium, d. h. "Technikwissenschaftliche Anteile" des Studiums, belegen. Ganz im Sinne des EGA-Gedankens kommen sie so in Kontakt mit Inhalten und Sichtweisen der ingenieurwissenschaftlichen Disziplinen (**ETA**).

Nach mehr als 25 Jahren mit diesen Inhalten moderner Zusatzqualifikation läßt sich heute feststellen:

In einer Zeit des "lebenslangen Lernens", der "Renaissance der Allgemeinbildung" und der "Schlüsselqualifikationen" erscheint das **EGA-/ETA**-Studium aktueller als je zuvor.

Der

## **Freundeskreis der Universität der Bundeswehr München e.V.**

will

die Universität in der Erfüllung ihrer Aufgaben materiell und ideell unterstützen. Er will insbesondere die wissenschaftlichen Aufgaben in Forschung, Lehre und Studium fördern.

Der Freundeskreis arbeitet ehrenamtlich. Alle der Universität über den Freundeskreis zugedachten Geld- und Sachspenden fließen den Einrichtungen und Institutionen schnell, ungekürzt und unbürokratisch zu.

Die Arbeit des Freundeskreises ist als gemeinnützig und förderungswürdig anerkannt. Die Zuwendungen, Spenden und Beiträge an den Freundeskreis können bei der Steuerberechnung abgesetzt werden.

### ***UNSERE BITTE:***

Helfen Sie der Universität der Bundeswehr München durch Ihren Beitritt zum Freundeskreis mit einem Mindestbeitrag von DM 30,- pro Jahr für Einzelpersonen, DM 50,- für studentische Vereinigungen, Altherrenschaften und DM 100,- für gewerbliche Unternehmen und juristische Personen sonstiger Art.

Eine Beitrittserklärung können Sie unter der Telefon-Nr. (0 89) 60 04 - 26 92 in der Geschäftsstelle (Di und Do 9.00-12.00 Uhr), Frau Christine Nimmerfall, anfordern.

Auf die Möglichkeit, die Zweckbestimmung Ihrer Spende zugunsten einer Fakultät bzw. eines Fachbereichs bzw. Institutes der Universität der Bundeswehr München selbst festzulegen, dürfen wir besonders hinweisen.

**Freundeskreis**  
der Universität der Bundeswehr  
München e.V.  
Werner-Heisenberg-Weg 39  
85579 Neubiberg

Vorsitzender  
Alfred *Lehner*,  
Vorsitzender des Vorstandes der Bayerischen Landesbank

Stellvertretender Vorsitzender  
Hans Georg *Löbl*,  
Präsident der Universität der Bundeswehr München

---

**FACHBEREICHE, LEHRKÖRPER,  
WISSENSCHAFTLICHE EINRICHTUNGEN,  
LEHRVERANSTALTUNGEN:**

<b>Fakultät für Bauingenieur- und Vermessungswesen</b>	<b>BAUV</b>
<b>Fakultät für Elektrotechnik</b>	<b>ET</b>
<b>Fakultät für Informatik</b>	<b>INF</b>
<b>Fakultät für Luft- und Raumfahrttechnik</b>	<b>LRT</b>
<b>Fakultät für Pädagogik</b>	<b>PÄD</b>
<b>Fakultät für Sozialwissenschaften mit EGA/ETA-Studium (univ.)</b>	<b>SOWI</b>
<b>Fakultät für Wirtschafts- und Organisationswissenschaften</b>	<b>WOW</b>
<b>Fachbereich Betriebswirtschaft mit EGA-Studium (FH)</b>	<b>BW</b>
<b>Fachbereich Elektrotechnik</b>	<b>ET/FH</b>
<b>Fachbereich Maschinenbau</b>	<b>MB</b>



---

**BAUV**

Fakultät für  
Bauingenieur- und  
Vermessungswesen

**Vorlesungen:**

Stand bei Redaktionsschluß.

Berichtigungen und Ergänzungen sind den Anschlägen an den Schwarzen Brettern zu entnehmen.

## **Fakultät für Bauingenieur- und Vermessungswesen**

### **Dekan:**

Universitätsprofessor Dr.-Ing. Frank W. *Günther*  
Gebäude 41/100, Zimmer 4119, Tel.: 21 56 / 34 84

### **Prodekane:**

Studiengang Bauingenieurwesen:  
Universitätsprofessor Dr.-Ing. A. *Heinen*  
Gebäude 35, Zimmer 1204, Tel.: 34 15 / 34 16

Studiengang Vermessungswesen:  
Universitätsprofessor Dr.-Ing. W. *Reinhardt*  
Gebäude 37/200, Zimmer 1208, Tel.: 24 50

### **Fachbereichsverwaltung:**

Geschäftszimmer:  
Ursula *Schmitt*  
Gebäude 36, Zimmer 0131, Tel.: 25 08

### **Mitglieder des Fachbereichsrats:**

Prof. Dr.-Ing. Frank W. *Günther* (Dekan)  
Prof. Dr.-Ing. Anton *Heinen* (Prodekan Bau)  
Prof. Dr.-Ing. Wolfgang *Reinhardt* (Prodekan Verm)  
Prof. Dr.-Ing. Kurt *Brunner*  
Prof. Dr.-Ing. Wilhelm *Caspary*  
Prof. Dr.-Ing. Gert *Ewald*  
Prof. Dr.-Ing. Hartmut *Schulz*  
Dr.-Ing. Sven *Hartmann*  
Dipl.-Ing. Harald *Sternberg*  
Dipl.-Ing. Steffen *Krause*  
I. *Dreyer*  
M. *Schrader*  
OTL *Grevé* Ltr. StudFB

---

**Prüfungsausschuß für den Studiengang Bauingenieurwesen  
und Umwelttechnik:**

Universitätsprofessor Dr.-Ing. Günther *Böge* (Vorsitzender)  
Dipl.-Ing. Christian *Förg* (Schriftführer)

**Prüfungsausschuß für den Studiengang Vermessungswesen:**

Universitätsprofessor Dr.-Ing. Friedrich S. *Kröll* (Vorsitzender)  
Dipl.-Ing. Dieter *Beineke* (Schriftführer)



**Vertreter der Fakultät im Senat:**

Prof. Dr.-Ing. F. W. *Günther* (Dekan)  
Prof. Dr.-Ing. G. W. *Hein*  
Prof. Dr.-Ing. H.-B. *Kleeberg*

## **Universitärer Studiengang Bauingenieurwesen und Umwelttechnik**

### **Universitätsprofessoren**

- Bechteler*, Wilhelm (01.10.73), Dr.-Ing., für Hydromechanik und Hydrologie  
(komm. konstruktiver Wasserbau)  
Gebäude 41/100, Zimmer 4106, Tel.: 34 86  
Sprechstunde nach Vereinbarung
- Böge*, Günther (01.10.73), Dr.-Ing., für Mathematik, mit den Schwerpunkten:  
Numerische Methoden und Datenverarbeitung im Bauwesen,  
liest auch im univ. Studiengang Vermessungswesen  
Gebäude 35, Zimmer 1159, Tel.: 34 04  
Sprechstunde nach Vereinbarung
- Ewald*, Gert (01.06.78), Dr.-Ing., für Konstruktive Gestaltung und Holzbau  
Gebäude 37/100, Zimmer 0126, Tel.: 25 21  
Sprechstunde nach Vereinbarung
- Fürmetz*, Reinhard (01.04.94), Dr.-Ing., für Verkehrswesen und spurgebundene  
Systeme  
Gebäude 41/100, Zimmer 6107, Tel.: 25 30  
Sprechstunde nach Vereinbarung
- Gebbeken*, Norbert (01.10.95), Dr.-Ing., für Baustatik  
Gebäude 35, Zimmer 1202, Tel.: 34 14  
Sprechstunde nach Vereinbarung
- Günthert*, Frank Wolfgang (01.10.94), Dr.-Ing., für Siedlungswasserwirtschaft  
und Abfalltechnik  
Gebäude 41/100, Zimmer 4119, Tel.: 21 56  
Sprechstunde nach Vereinbarung
- Heinen*, Anton (01.07.83), Dr.-Ing., für Technische Mechanik und  
Flächentragwerke  
Gebäude 35, Zimmer 1204, Tel.: 34 15
- Keuser*, Manfred (15.10.99), Dr.-Ing., für Massivbau  
Gebäude 37/100, Zimmer 0163, Tel.: 25 13
- Kleeberg*, Hans-B. (01.02.76), Dr.-Ing., für Wasserwirtschaft und  
Ressourcenschutz, liest auch im univ. Studiengang Vermessungswesen  
Gebäude 41/100, Zimmer 5121, Tel.: 34 89  
Sprechstunde nach Vereinbarung

*Könke*, Diethard (01.04.75), Dr.-Ing., für Baumechanik und Baustatik  
Gebäude 35, Zimmer 1201, Tel.: 34 13  
Sprechstunde nach Vereinbarung

*Mangerig*, Ingbert (01.11.96), Dr.-Ing., für Stahlbau  
Gebäude 37/100, Zimmer 0162, Tel.: 25 15  
Sprechstunde nach Vereinbarung

*Remmer*, Franz (01.04.98), Dipl.-Ing., für Baubetrieb und Untertagebau  
Gebäude 37/200, Zimmer 1211, Tel.: 34 87  
Sprechstunde nach Vereinbarung

*Schulz*, Hartmut (15.07.96), Dr.-Ing., für Bodenmechanik und Grundbau  
Gebäude 37/100, Zimmer 0153, Tel.: 34 76

*Wichmann*, Klaus (01.03.75), Dr. rer. nat., für Mathematik,  
liest auch im univ. Studiengang Vermessungswesen  
Gebäude 35, Zimmer 1156, Tel.: 34 05  
Sprechstunde nach Vereinbarung

*Wirth*, Wolfgang (28.02.95), Dr.-Ing., für Verkehrswesen und  
Straßenverkehrsanlagen  
Gebäude 41/100, Zimmer 6123, Tel.: 25 25  
Sprechstunde nach Vereinbarung

*Zimbelmann*, Ruprecht (02.01.86), Dr.-Ing., für Werkstoffe des Bauwesens  
Gebäude 41/100, Zimmer 6105, Tel.: 25 12  
Sprechstunde nach Vereinbarung

### **Professoren im Ruhestand**

*Horn*, Armin (01.10.73), Dr.-Ing., für Bodenmechanik und Grundbau  
Gebäude 37/100, Zimmer 0138, Tel.: 34 00

*Kuen*, Kurt (01.01.84), Dipl.-Ing., für Baubetrieb und Untertagebau  
Gebäude 41/100, Zimmer 5122, Tel.: 20 61  
Sprechstunde nach Vereinbarung

*Petersen*, Christian (01.10.76), Dr.-Ing., für Stahlbau  
Gebäude 37/100, Zimmer 0159, Tel.: 25 09

*Schmuck*, Alfred (01.05.74), Dr.-Ing., für Verkehrsplanung und Straßenwesen  
Gebäude 41/100, Zimmer 6121, Tel.: 25 03  
Sprechstunde nach Vereinbarung



*Teichmann, Hanns* (01.05.77), Dr.-Ing., für Siedlungswasserwirtschaft und Abfalltechnik  
Gebäude 41/100, Zimmer 6128, Tel.: 26 17  
Sprechstunde nach Vereinbarung

*Uhrig, Richard* (01.10.74), Dr.-Ing., für Baustatik

*Vierkant, Wolfgang* (01.11.75), Dr.-Ing., für Eisenbahnwesen und schienengebundenen Nahverkehr  
Gebäude 41/100, Zimmer 6107, Tel.: 25 30  
Sprechstunde nach Vereinbarung

*Vollmers, Hans-J.* (01.01.78), Dr.-Ing., für Konstruktiver Wasserbau  
Gebäude 41/100, Zimmer 4135, Tel.: 38 76  
Sprechstunde nach Vereinbarung

*Zepf, Elmar* (01.09.75), Dr.-Ing., für Städtebau und Raumordnung,  
liest auch im univ. Studiengang Vermessungswesen  
Gebäude 37/200, Zimmer 208, Tel.: 25 72  
Sprechstunde nach Vereinbarung

### **Honorarprofessoren**

*Hemm, † Hans-Klaus* (04.12.97), Dr. jur., für Verwaltungsrecht unter besonderer Berücksichtigung des Vermessungswesens

*Huber, Lothar* (05.12.91), Dr. rer. nat., für Chemie und Biologie des Siedlungswasserwesens  
Adam-Berg-Straße 1b, 81735 München, Tel.: (0 89) 40 52 39  
Sprechstunde nach Vereinbarung

*Pontow, Karl-Hans* (08.12.89), Dr.-Ing., für Baubetriebslehre  
Ranhazweg 89, 85521 Ottobrunn, Tel.: (0 89) 6 09 12 21  
Sprechstunde nach Vereinbarung

*Toepel, Werner* (10.07.91), Dipl.-Ing., für Luftverkehrsanlagen  
Feldstraße 6, 83607 Holzkirchen, Tel.: (0 89) 21 62 - 22 81  
Sprechstunde nach Vereinbarung

*Thoma, Klaus* (10.05.99), Dr. rer. nat. für Plastizitätstheorie  
Eckerstraße 1, 79104 Freiburg, Tel.: (07 61) 27 14 - 3 50  
Sprechstunde nach Vereinbarung

## Lehrbeauftragte

*Bardenhagen*, Harald, Rechtsanwalt (Baurecht, Bauvertragsrecht)  
Seufert Rechtsanwälte, Residenzstraße 12  
80333 München, Tel.: (0 89) 29 00 33 - 1 16  
Sprechstunde nach Vereinbarung

*Berger*, Karl-Udo, AkDir, Dr. rer.nat. (Thermodynamik)  
Wissenschaftlicher Mitarbeiter an der Universität der Bundeswehr München  
Werner Heisenber-Weg 39, 85577 Neubiberg, Tel.: (0 89) 60 04 / 35 15  
Sprechstunde nach Vereinbarung

**BAUV**

*van Beuningen*, D., Prof. Dr. med., (Grundlagen Umweltwissenschaft)  
Oberstarzt und Leiter des Institutes für Radiobiologie an der Sanitäts-  
akademie der Bundeswehr, Neuherbergstr. 11, 80937 München  
Sprechstunde nach Vereinbarung

*Börger*, Roland, Dr. rer.nat., Dipl.-Geologe, GeoORat (Militärische Altlasten)  
Bundesministerium der Verteidigung  
Postfach 13 28, 53003 Bonn, Tel.: (02 28) 12 16 61  
Sprechstunde nach Vereinbarung

*Brendlin*, Klaus, Dipl.-Ing. (Luftverkehrsanlagen)  
Flughafen München GmbH  
Postfach 23 17 55, 85326 München, Tel.: (0 89) 9 75 - 1 04 00  
Sprechstunde nach Vereinbarung

*Dürr*, Kajetan, Honorarprof. Dipl.-Ing. (Städtebau und Raumplanung I)  
Städt. Vermessungsamt München  
Blumenstr. 28b, 80331 München, Tel.: (0 89) 2 33 - 2 25 41  
Sprechstunde nach Vereinbarung

*Frikell*, Eckhard, Rechtsanwalt (Bauvertragswesen)  
Geschäftsführer der Bayerischen Bauinnung  
Westendstraße 179, 80686 München, Tel.: (0 89) 6 01 63 51  
Sprechstunde nach Vereinbarung

*Geitz*, Matthias, Dr.-Ing. (Umweltverträglichkeitsprüfung)  
Oberstleutnant im Streitkräfteamt Bonn Abt. V - Infrastruktur (Dezernat I)  
Hardthöhe, 53003 Bonn, Tel.: 90 - 34 00 - 14 22  
Sprechstunde nach Vereinbarung

*Görisch*, Uwe, Dr.-Ing. (Recycling im Verkehrswegebau)  
Dr.-Ing. Görisch GmbH  
Auf der Breit 13 A, 76227 Karlsruhe, Tel.: (07 21) 4 14 79  
Sprechstunde nach Vereinbarung

*Haug, Michael*, Ltd.BD, Dipl.-Ing. (Ausgewählte Kapitel der Wasserversorgung)  
Bayer. Landesamt für Wasserwirtschaft  
Lazarettstr, 67, 80636 München, Tel.: (0 89) 12 10 - 12 34  
Sigmundtstr. 1, 80538 München, Tel.: (0 89) 29 76 65  
Sprechstunde nach Vereinbarung

*Hiermaier, Stefan*, Dr.-Ing (Finite Methoden)  
Ernst-Mach-Institut, Eckerstr. 4, 79104 Freiburg, Tel.: (07 61) 27 14 - 3 95  
Sprechstunde nach Vereinbarung

*Hartmann, Sven*, Dr.-Ing. (Energiewirtschaft und Emissionen technischer Systeme)  
Universität der Bundeswehr München, Werner-Heisenberg-Weg 39  
85577 Neubiberg, Tel.: (0 89) 60 04 / 26 18  
Gustav-Heinemann-Ring 102, 81739 München

*Hofmann, Olaf*, Dr. jur. (Bauvertragswesen)  
Leiter der Abt. Bau- und Wirtschaftsrecht der Bayerischen Baugewerbe-  
verbände  
Bavariaring 31, 80336 München, Tel.: (0 89) 77 10 23  
Sprechstunde nach Vereinbarung

*Huber, Lothar*, Prof. Dr. rer.nat. (Wasserchemie und -biologie)  
Leitender Regierungsdirektor i.R.  
Adam-Berg-Straße 1b, 81735 München, Tel.: (0 89) 40 52 39  
Sprechstunde nach Vereinbarung

*Königs, Lothar*, Dr.-Ing. habil. (Städtebau und Raumplanung II)  
Brückenbreite 30, 39114 Magdeburg, Tel.: (03 91) 73 61 - 7 00  
Sprechstunde nach Vereinbarung

*Kraus, Werner*. Ltd. Baudirektor, Dipl.-Ing. (Flußbau)  
Wasserwirtschaftsamt Rosenheim  
Königstr. 19, 83022 Rosenheim, Tel.: (0 80 31) 3 05 - 1 30  
Sprechstunde nach Vereinbarung

*Mayer, Oliver*, Dr.-Ing. (Energiewirtschaft und Emissionen technischer Systeme)  
Ingenieurbüro Mayer  
Kössener Straße 66, 81667 München, Tel.: (0 89) 74 37 12 13  
Sprechstunde nach Vereinbarung

*Oefner, Gert*, Dr.-Ing. (Bewertungsmethoden)  
AkDir an der UniBwM, Werner-Heiseberg-Weg 39, 85579 Neubiberg  
Tel.: (0 89) 60 04 - 25 28  
Artur-Kutscher-Platz 2, 80802 München, Tel.: (0 89) 33 92 99  
Sprechstunde nach Vereinbarung

*Rabl, Peter, Dr. rer.nat. (Luftreinigung)*

Regierungsdirektor im Bayerischen Landesamt für Umweltschutz  
Infanteriestraße 11, 80797 München, Tel.: (0 89) 92 14 / 45 22  
Püttrichstraße 1, 81667 München, Tel.: (0 89) 48 24 43  
Sprechstunde nach Vereinbarung

*Rapp, R., Dr.-Ing. (Flußbau, Stauanlagen)*

Bayernwerk Wasserkraft AG, Bereich Bauunterhalt  
Luitpoldstr. 27, 84034 Landshut, Tel.: (08 71) 6 94 42 61  
Sprechstunde nach Vereinbarung



*Schultz- Pernice, Lothar, Dipl.-Ing. (Landschaftsökologie und -planung)*

Ministerialrat in der Obersten Baubehörde im Bayer. Staatsministerium des Innern  
Franz-Josef-Strauß-Ring4, 80539 München, Tel.: (0 89) 21 92 / 35 59  
Sommerstraße 23, 83026 Rosenheim, Tel.: (0 80 31) 4 32 51  
Sprechstunde nach Vereinbarung

*Schwarz, Stefan, Dr.-Ing. habil., (Ingenieurinformatik)*

Universität der Bundeswehr München  
Werner- Heisenberg-Weg 39, 85577 Neubiberg, Tel.: (0 89) 60 04 - 34 07  
Sprechstunde nach Vereinbarung

*Thoma, Klaus, Dr. rer.nat. (Plastizitätstheorie)*

Leiter Ernst-Mach-Institut,  
Eckerstraße 4, 79104 Freiburg, Tel.: (07 61) 27 14 / 3 50  
Sprechstunde nach Vereinbarung

*\*Vollmers, Hans-Joachim, Prof. Dr.-Ing. (Umweltmethoden II/WasserbauII)*

Universität der Bundeswehr München  
Werner-Heisenberg-Weg 39, 85577 Neubiberg, Tel.: (0 89) 60 04 - 38 76  
Johann-Strauß-Straße 42, 85598 Baldham, Tel.: (0 81 06) 74 36  
Sprechstunde nach Vereinbarung

*Wieprecht, Silke, Dr.-Ing. (Ingenieurbüro Wieprecht)*

Pirckheimer Straße 33, 91154 Roth, Tel.: (0 91 71) 7 08 47  
Sprechstunde nach Vereinbarung

## Institute

### Institut für Mathematik und Bauinformatik

Sprecher:                   Universitätsprofessor Dr.-Ing. Günther *Böge*  
Gebäude 35, Zimmer 1159, Tel.: 34 04

Sekretariat:               Renate *Janker*  
Gebäude 35, Zimmer 1154, Tel.: 34 10  
e-mail: renete.janker@unibw-muenchen.de

### Professur für Numerische Mathematik und Datenverarbeitung

Universitätsprofessor   Dr.-Ing. Günther *Böge*  
Gebäude 35, Zimmer 1159, Tel.: 34 04  
e-mail: guenther.boege@unibw-muenchen.de

Wiss. Mitarbeiter:       Dipl.-Ing. Christian *Förg*  
e-mail: christian.foerg@unibw-muenchen.de

Dr.-Ing. habil. Stefan *Schwarz*  
e-mail: stefan.schwarz@unibw-muenchen.de

### Labor für Graphische Datenverarbeitung

Laborleiter:               Dr.-Ing. habil. Stefan *Schwarz*  
Gebäude 35, Zimmer 1157, Tel.: 34 07

TAng:                       Dipl.-Ing. (FH) Venant *Habiyambere*  
e-mail: venant.habiyambere@unibw-muenchen.de  
Gebäude 35, Zimmer 1158, Tel.: 34 09

Ingeborg *Stöhr*  
Gebäude 35, Zimmer 1154, Tel.: 34 10  
e-mail: ingeborg.stoehr@unibw-muenchen.de

### Professur für Mathematik

Universitätsprofessor   Dr. rer. nat. Klaus *Wichmann*  
Gebäude 35, Zimmer 1156, Tel.: 34 05  
e-mail: klaus.wichmann@unibw-muenchen.de

---

Wiss. Mitarbeiter: Dipl.-Ing. Gunnar *Gräfe*  
Gebäude 35, Zimmer 1155, Tel.: 34 08  
e-mail: [gunnar.graefe@unibw-muenchen.de](mailto:gunnar.graefe@unibw-muenchen.de)

### Institut für Mechanik und Statik

Sprecher: Universitätsprofessor Dr.-Ing. Diethard *Könke*  
Gebäude 35, Zimmer 1201, Tel.: 34 13 / 32 97

Sekretariat: Ingrid *Holzmaier*  
Gebäude 35, Zimmer 1203, Tel.: 34 16 / 34 15  
e-mail: [sekretariat.heinen@unibw-muenchen.de](mailto:sekretariat.heinen@unibw-muenchen.de)

Elfriede *Vorsamer*  
Gebäude 35, Zimmer 1203, Tel.: 32 39 / 34 14  
e-mail: [elfriede.vorsamer@unibw-muenchen.de](mailto:elfriede.vorsamer@unibw-muenchen.de)

Rosemarie *Riehm*  
Gebäude 35, Zimmer 1101, Tel.: 32 97 / 34 13  
e-mail: [rosemarie.riehm@unibw-muenchen.de](mailto:rosemarie.riehm@unibw-muenchen.de)



### Professur für Baustatik

Universitätsprofessor Dr.-Ing. Norbert *Gebbeken*  
Gebäude 35, Zimmer 1202, Tel.: 34 14 / 32 39  
e-mail: [norbert.gebbeken@unibw-muenchen.de](mailto:norbert.gebbeken@unibw-muenchen.de)

Wiss. Mitarbeiter: Dipl.-Ing. Albrecht *Barke*  
e-mail: [albrecht.barke@unibw-muenchen.de](mailto:albrecht.barke@unibw-muenchen.de)

Dipl.-Ing. Stefan *Greulich*\*  
e-mail: [stefan.greulich@unibw-muenchen.de](mailto:stefan.greulich@unibw-muenchen.de)

Dipl.-Ing. Jose Carlos Matias *Leon* (M. Sc.)\*  
e-mail: [jose.matias@unibw-muenchen.de](mailto:jose.matias@unibw-muenchen.de)

Dipl.-Ing. Zaza *Meskhi*\*  
e-mail: [zaza.meskhi@unibw-muenchen.de](mailto:zaza.meskhi@unibw-muenchen.de)

Dipl.-Ing. (FH) Karl-Heinz *Raabe*\*  
e-mail: [karl-heinz.raabe@unibw-muenchen.de](mailto:karl-heinz.raabe@unibw-muenchen.de)

Dipl.-Ing. Max *Ruppert*\*  
e-mail: max.ruppert@unibw-muenchen.de

Dipl.-Ing. Achim *Pietzsch*\*  
Dipl.-Ing. Wilfried *Ostermann*\*  
Dipl.-Ing. Dirk *Baumkauer*\*

TAng: Rainer *Thiel*  
e-mail: rainer.thiel@unibw-muenchen.de

#### **Professur für Technische Mechanik und Flächentragwerk**

Universitätsprofessor Dr.-Ing. Anton *Heinen*  
Gebäude 35, Zimmer 1204, Tel.: 34 15 / 34 16  
e-mail: anton.heinen@unibw-muenchen.de

Wiss. Mitarbeiter: Dipl.-Ing. Stefan *Paulke*  
e-mail: stefan.paulke@unibw-muendhen.de

Dipl.-Ing. Jens *Thalheim*  
e-mail: jens-uw.thalheim@unibw-muenchen.de

#### **Professur für Baumechanik und Baustatik**

Universitätsprofessor Dr.-Ing. Diethard *Könke*  
Gebäude 35, Zimmer 1201, Tel.: 34 13 / 32 97  
e-mail: diethard.koenke@unibw-muenchen.de

Wiss. Mitarbeiter: WOR Dipl.-Math. Manfred *Kunas*  
e-mail: manfred.kunas@unibw-muenchen.de

AkDir Dipl.-Ing. Eberhard *Pfeiffer*  
e-mail: eberhard.pfeiffer@unibw-muenchen.de

Dr. rer. nat. Junlan *Qian*\*  
e-mail: junlan.qian@unibw-muenchen.de

Betr.w. Georg *Rücker* \*  
e-mail: georg.ruecker@unibw-muenchen.de

Wiss.Hilfskraft: Dipl.-Ing. Brigitte *Faust*\*  
e-mail: thomas.faust@unibw-muenchen.de

### **Labor für Ingenieurinformatik**

Laborleiter: AkDir Dipl.-Ing. Eberhard *Pfeiffer*  
TAng: Herbert *Sigl*  
e-mail: herbert.sigl@unibw-muenchen.de



### **Institut für Werkstoffe des Bauwesens**

Sekretariat: Angela *Gottswinter*  
Gebäude 41/100, Zimmer 6131, Tel.: 25 11  
e-mail: ruprecht.zimbelmann@unibw-muenchen.de

### **Professur für Werkstoffe des Bauwesens**

Universitätsprofessor Dr.-Ing. Ruprecht K. *Zimbelmann*  
Gebäude 41/100, Zimmer 6105, Tel.: 25 12 / 25 11  
e-mail: ruprecht.zimbelmann@unibw-muenchen.de

Wiss. Mitarbeiter: Dr.-Ing. Joachim *Junggunst*  
joachim.junggunst@unibw-muenchen.de  
Dipl.-Ing. Andrea *Kustermann*  
e-mail: andrea.kustermann@unibw-muenchen.de

TAng: Beate *Fischer*

### **Laboratorium für Werkstoffe und Bauwesen**

Laborleiter Gerhard *Mayer*  
e-mail: gerhard.mayer@rz.unibw-muenchen.de

TAng: Karola *Feldmann*  
Jörg *Schwarzkönig*  
e-mail: joerg.schwarzkoenig.@rz.unibw-muenchen.de

Konrad *Merl*  
Wolfgang *Saur*  
e-mail: wolfgang.saur@rz.unibw-muenchen.de  
Arb: Andreas *Krammer*  
Azubi: Andrea *Bell*

### **Institut für Konstruktiven Ingenieurbau**

Sprecher: ·Universitätsprofessor Dr.-Ing. Ingbert *Mangerig*  
Gebäude 37/100, Zimmer 0162, Tel.: 25 15 / 25 17

Sekretariat: Charlotte *Niedermayr*  
Gebäude 37/100, Zimmer 0164, Tel.: 25 07  
e-mail: charlotte.niedermayr@unibw-muenchen.de

Bärbel *Hill*  
Gebäude 37/100, Zimmer 0160, Tel.: 25 17  
e-mail: baerbel.hill@unibw-muenchen.de

### **Professur für Stahlbau**

Universitätsprofessor Dr.-Ing. Ingbert *Mangerig*  
Gebäude 37/100, Zimmer 0162, Tel.: 25 15 / 25 17  
e-mail: stahlbau@unibw-muenchen.de

Wiss. Mitarbeiter: Dipl.-Ing. Rolf *Klinger*  
Dipl.-Ing. Ulf *Lichte\**  
Dipl.-Ing. Ulrich *Retze\**

### **Professur für Massivbau**

Universitätsprofessor Dr.-Ing. Manfred *Keuser*  
Gebäude 37/100, Zimmer 0163, Tel.: 25 13 / 25 07  
e-mail: massivbau@unibw-muenchen.de

Wiss. Mitarbeiter: Dipl.-Ing. Cedric *Zapfe*

TAng: Heiderose *Standke*

### **Professur für Konstruktive Gestaltung und Holzbau**

Universitätsprofessor Dr.-Ing. Gert *Ewald*  
Gebäude 37/100, Zimmer 0126, Tel.: 25 21 / 25 07  
e-mail: gert.ewald@unibw-muenchen.de

Wiss. Mitarbeiter: Dipl.-Ing. Richard *Bosl*  
e-mail: richard.bosl@unibw-muenchen.de

---

### Laboratorium für den Konstruktiven Ingenieurbau

Wiss. Laborleiter: AkDir Dipl.-Ing. Ernst *Schilcher*  
Gebäude 37/100, Zimmer 0165, Tel.: 34 69

Techn. Laborleiter: Dipl.-Ing. (FH) Artur *Meidinger*

TAng: Sadhan *Dutta*  
Amo *Koschinski*  
Dipl.-Ing. (FH) Robert *Nothaft*

Arb: Josef *Robeis*  
Klaus *Tretner*

The logo consists of the word "BAUV" in white, uppercase, sans-serif font, centered within a solid black rectangular box.

### Institut für Bodenmechanik und Grundbau

Universitätsprofessor Dr.-Ing. Hartmut *Schulz*  
Gebäude 37/100, Zimmer 0153, Tel.: 34 76 / 34 01  
e-mail: hartmut.schulz@unibw-muenchen.de

Sekretariat: Jutta *Maier-Lohneis*  
Gebäude 37/100, Zimmer 0152, Tel.: 34 01 / 34 76  
e-mail: jutta.maier-lohneis@unibw-muenchen.de

Wiss. Mitarbeiter: WAss Dr.-Ing. Peter *Schick*  
e-mail: peter.schick@unibw-muenchen.de

Dipl.-Ing. Jürgen *Schmid\**  
e-mail: juergen.schmid@unibw-muenchen.de

### Laboratorium für Bodenmechanik

Laborleiter: AkDir Dipl.-Ing. Wolfgang *Demberg*

TAng: Norbert *Barth*  
e-mail: n.barth@unibw-muenchen.de

Wolfgang *Textor*  
Werner *Weidinger*  
e-mail: werner.weidinger@unibw-muenchen.de

Arb: Manfred *Stelzer*

## Institut für Wasserwesen

Sprecher:           Universitätsprofessor Dr.-Ing. F. Wolfgang *Günther*  
Gebäude 41/100, Zimmer 4119, Tel.: 21 56 / 34 84

Sekretariat:       Martina *Gutmayer*  
Gebäude 41/100, Zimmer 5122, Tel.: 34 90 / 34 89  
e-mail: gutmayer@b6ori1.bauv.unibw-muenchen.de

Brunhild *Strübig*  
Gebäude 41/100, Zimmer 4118, Tel.: 34 84 / 21 56  
e-mail: sekretariat.swa@b6axs1.bauv.unibw-muenchen.de

Sigrid *Weichselgartner*  
Gebäude 41/100, Zimmer 4107, Tel.: 34 93 / 34 86  
e-mail: b61wbe@b6axs1.bauv.unibw-muenchen.de

TAng:               Renate *Madi*  
Gebäude 41/100, Zimmer 4134, Tel.: 34 99

## Professur für Hydromechanik und Hydrologie

Universitätsprofessor   Dr.-Ing. Wilhelm *Bechteler*  
Gebäude 41/100, Zimmer 4106, Tel.: 34 86 / 34 93  
e-mail: wilhelm.bechteler@unibw-muenchen.de

Wiss. Mitarbeiter:     Dipl.-Math. Alexander *Bofinger*\*

Dr.-Ing. Karl *Broich*\*

e-mail: b61bro@b6axs1.bauv.unibw-muenchen.de

Dipl.-Ing. Thomas *Elsner*\*

e-mail: b61els@b6laxs1.bauv.unibw-muenchen.de

Dipl.-Ing. Davood Farshi *Haghro*\*

Dr.-Ing. Sven *Hartmann*

e-mail: b61har@b6axs1.bauv.unibw-muenchen.de

Dipl.-Ing. Michael *Klemt*\*

Dipl.-Ing. Helmut *Kulisch*\*

e-mail: b61kul@b6axs1.bauv.unibw-muenchen.de

Dipl.-Ing. Claudia *Langer*

e-mail: b61lan@b6axs1.bauv.unibw-muenchen.de

Dipl.-Math. Sergio *Mendez Rueda*\*  
e-mail: b61men@b6axs1.bauv.unibw-muenchen.de

Dipl.-Ing. Susanne *Vogel*  
e-mail: b61kel@b6axs1.bauv.unibw-muenchen.de

Dr.-Ing. Silke *Wieprecht*\*  
e-mail: b61wip@b6axs1.bauv.unibw-muenchen.de

Dipl.-Ing. Hans-Peter *Zängerl*\*  
e-mail: b61hpz@b6axs1.bauv.unibw-muenchen.de



#### **Professur für Konstruktiven Wasserbau**

Universitätsprofessor komm. Dr.-Ing. Wilhelm *Bechteler*  
Gebäude 41/100, Zimmer 4106, Tel.: 34 86 / 34 93

Wiss. Mitarbeiter: Dipl.-Ing. Susanne *Vogel*  
Gebäude 41/100, Zimmer 4104, Tel.: 34 98 / 26 18

#### **Laboratorium für Hydromechanik und Wasserbau**

Universitätsprofessor Dr.-Ing. Wilhelm *Bechteler*  
Gebäude 41/100, Zimmer 4106, Tel.: 34 86 / 34 93

Laborleiter: AkDir Dipl.-Ing. Florian *Schmidt-Krayer*  
Tel.: 38 40  
e-mail: b61skr@b6axs1.bauv.unibw-muenchen.de

TAng: Dipl.-Ing. (FH) Waldemar *Kienda*  
e-mail: b61kie@b6axs1.bauv.unibw-muenchen.de

Jürgen *Capek*  
e-mail: b61cap@b6axs1.bauv.unibw-muenchen.de

Otto *Christl*  
e-mail: b6chr@b6axs1.bauv.unibw-muenchen.de

Klaus *Becker*

Arbeiter: Ernst *Bachhuber*  
Ludwig *Haas*  
Rudolf *Waldherr*

### **Professur für Siedlungswasserwirtschaft und Abfalltechnik**

Universitätsprofessor Dr.-Ing. F. Wolfgang *Günther*  
Gebäude 41/100, Zimmer 4119, Tel.: 21 56 / 34 84  
e-mail: wolfgang.guenther@unibw-muenchen.de

Wiss. Mitarbeiter: Dipl.-Ing. Tarja *Bauer*\*  
e-mail: tarja.bauer@unibw-muenchen.de

Dipl.-Ing. Bernhard *Eder*\*  
e-mail: bernhard.eder@unibw-muenchen.de

Dr.-Ing. Wilhelm *Gallent*  
e-mail: wilhelm.gallent@unibw-muenchen.de

Dipl.-Ing. Eckart *Reicherter*\*  
e-mail: eckart.reicherter@unibw-muenchen.de

Dipl.-Ing. Andreas *Schmid*\*  
e-mail: andreas.schmid@unibw-muenchen.de

Dipl.-Ing. Wolfgang *Schubert*\*  
e-mail: wolfgang.schubert@unibw-muenchen.de

Dipl.-Ing. Richard *Vestner*\*  
richard.vestner@unibw-muenchen.de

Dipl.-Ing. Günter *Walther*\*  
e-mail: guenter.walther@unibw-muenchen.de

### **Laboratorium für Siedlungswasserwesen**

TAng: Dipl.-Chem. Steffen *Krause*  
e-mail: steffen.krause@unibw-muenchen.de

Karoline *Eggersdorfer*  
e-mail: steffen.krause@unibw-muenchen.de

Michael *Neff*  
e-mail: steffen.krause@unibw-muenchen.de

Ute *Schauz*

Renate *Solmsdorf*\*  
e-mail: steffen.krause@unibw-muenchen.de

### **Professur für Wasserwirtschaft und Ressourcenschutz**

Universitätsprofessor Dr.-Ing. Hans-B. *Kleeberg*  
Gebäude 41/100, Zimmer 5121, Tel.: 34 89 / 34 90  
e-mail: hans.kleeberg@unibw-muenchen.de

Wiss. Mitarbeiter: Dipl.-Ing. Thomas *Dick\**

Dipl.-Geogr. Ute *Mayer\**  
e-mail: ute@b6ori1.bauv.unibw-muenchen.de

Dipl.-Math. Georg *Kasper\**  
e-mail: georg@b6ind3.bauv.unibw-muenchen.de

**BAUV**

### **Labor für wasserwirtschaftliche Modelltechnik**

Universitätsprofessor Dr.-Ing. Hans-B. *Kleeberg*  
Gebäude 41/100, Zimmer 5121, Tel.: 34 89 / 34 90

Wiss. Mitarbeiter: Dipl.-Geogr. René *Mück\**  
e-mail: rene@b6ind3.bauv.unibw-muenchen.de

Dr. rer. nat. Winfried *Willems\**  
e-mail: winfried.willems@unibw-muenchen.de

TAng: Olga *Stricker\**

Elke *Zelinka*  
e-mail: zelinka@b6ori1.bauv.unibw-muenchen.de

### **Institut für Verkehrswesen und Raumplanung**

Sprecher: Universitätsprofessor Dr.-Ing. Reinhard *Fürmetz*  
Gebäude 41/100, Zimmer 6107, Tel.: 25 30 / 34 79

Sekretariat: Toni *Moller*  
Gebäude 41/100, Zimmer 6106, Tel.: 34 79 / 25 30  
e-mail: toni.moller@unibw-muenchen.de

Marion *Berchtold*  
Gebäude 41/100, Zimmer 6117, Tel.: 41 78 / 25 25

### **Professur für Verkehrswesen und Straßenverkehrsanlagen**

Universitätsprofessor Dr.-Ing. Wolfgang *Wirth*  
Gebäude 41/100, Zimmer 6123, Tel.: 25 25 / 25 01  
e-mail: wolfgang.wirth@unibw-muenchen.de

Wiss. Mitarbeiter: Dr.-Ing. Edgar *Kienlein*  
e-mail: edgar.kienlein@unibw-muenchen.de

Dipl.-Ing. Rüdiger *Sobotta\**

TAng: Brigitte *Ascherl*  
Annerose *Schrey*

### **Laboratorium für Straßenwesen**

Wiss. Laborleiter: AkDir Dr.-Ing. Gert *Oefner*  
e-mail: gert.oefner@unibw-muenchen.de

Betriebsleiter: Dipl.-Ing. Hermann *Meier*

TAng: Werner *Kißmehl*  
Max *Kogler*

Christian *König*  
e-mail: christian.koenig@unibw-muenchen.de

Arb: Brigitte *Haselbeck*  
Brigitte *Pösl*

### **Professur für Verkehrswesen und spurgebundene Systeme**

Universitätsprofessor Dr.-Ing. Reinhard *Fürmetz*  
Gebäude 41/100, Zimmer 6107, Tel.: 25 30  
e-mail: reinhard.fuermetz@unibw-muenchen.de

Wiss. Mitarbeiter: Dipl.-Ing. Robert *Biel* Tel.: 24 42  
e-mail: robert.biel@unibw-muenchen.de

---

### **Professur für Städtebau und Raumordnung**

Universitätsprofessor N.N.

Wiss. Mitarbeiter: Dipl.-Ing. Claus *Nußrainer*  
Gebäude 41/100, Zimmer 5131, Tel.: 38 66  
e-mail: claus.nussrainer@unibw-muenchen.de

**BAUV**

### **Institut für Baubetrieb**

Sekretariat: Gabriele *Jung*  
Gebäude 37/200, Zimmer 1212, Tel.: 36 82  
e-mail: gabriele.jung@unibw-muenchen.de

### **Professur für Baubetrieb und Untertagebau**

Universitätsprofessor Dipl.-Ing. Franz *Remmer*  
Gebäude 37/200, Zimmer 1211, Tel.: 34 87  
e-mail: franz.remmer@unibw-muenchen.de

Wiss. Mitarbeiter: Dipl.-Ing. Wolfgang *Laube*  
Gebäude 37/200, Zimmer 1203, Tel.: 22 36  
e-mail: wolfgang.laube@unibw-muenchen.de

Wiss. Hilfskraft: Dipl.-Ing. Stefan *Schmitz*  
Gebäude 37/200, Zimmer 1203, Tel.: 44 45  
e-mail: stefan.schmitz@unibw-muenchen.de

## Lehrveranstaltungen

### 3. Trimester

10030101	Mathematik III	V	2	Mo	10.00-12.00	Wichmann
		Ü	1	Di	08.00-10.00	
10030102	Daten- verarbeitung II	V	1	Mo	12.00-14.00	Böge
		SÜ	1			
10030201	Mechanik III	V	1	Do	08.00-10.00	Heinen
		SÜ	1			
10030202	Mechanik IV	V	2	Fr	11.00-13.00	Heinen
		SÜ	2	Mi	08.00-10.00	
10030203	Grundzüge der Baustatik	V	3	Mo	08.00-10.00	Gebbeken
		Ü	1	Di	12.00-14.00	
10030301	Grundlagen Umweltwissenschaften	V	2	Di	14.00-16.00	Zimbelmann van Beuningen
10030302	Werkstoffe des Bauwesens II	V	2	Di	10.00-12.00	Zimbelmann
		AP*	1	Fr	08.00-11.00	
10020301	Geologie	V	1	Di	16.00-18.00	Zimbelmann
10030401	Baukonstruktions- lehre III	V	3	Do	10.00-13.00	Ewald
		SÜ	2	Mo	14.00-16.00	
10030901	Vermessungskunde II	V	2	Mi	10.00-13.00	Caspary
		SÜ	1			
10030902	Hauptvermessungs- übung					Caspary
10031001	Photogrammetrie und Fernerkundung	V	1	Do	13.00-15.00	Meyer
					alle 14 Tage	
	Grundpraktikum				03.-21.07.00	Remmer
-----	Sprachenstudium			Mo	16.00-18.00	

## 6. Trimester

10060101	Ingenieur- informatik	V Ü	1 1	Di	10.00-12.00	Schwarz
10060402	Stahlbau III	V Ü	1 1	Mo	08.00-10.00	Mangerig
10060401	Massivbau III	V Ü	1 1	Mi	08.00-10.00	Keuser
10060403	Holzbau	V	2	Fr	10.00-12.00	Ewald
10060601	Flußbau	V	1	Di	08.00-10.00 alle 14 Tage	Kraus
10060602	Stauanlagen	V	1	Di	08.00-10.00 alle 14 Tage	Rapp
10060603	Verkehrswasserbau I	V	1	Di	12.00-14.00	Schulz
10060604	Militärische Pipelines und Tankanlagen	V	1	Do	12.00-14.00 alle 14 Tage	Bechteler
10060605	Systemtechnik I	V SÜ	1 1	Mi	10.00-12.00	Kleeberg
10060606	Umweltverträglich- keitsprüfung	V	1	Do	14.00-18.00	Geitz
10060607	Umweltschutzrecht	V	2	Mo	12.00-14.00	Becker
10060608	Siedlungswasser- wirtschaft II	V SÜ	1 1	Do	10.00-12.00	Günthert
10050701	Straßenverkehrs- technik I	V SÜ	1 1	Mo	10.00-12.00	Wirth
10060702	Verkehrswegebau- technik I	V	1	Fr	08.00-10.00 alle 14 Tage	Wirth
10060703	Eisenbahnbetriebs- technik I	V	1	Di	14.00-16.00 alle 14 Tage	Fürmetz
10060701	Bewertungsmethoden	V	1	Fr	08.00-10.00 alle 14 Tage	Oefner

**BAUV**

10060704	Städtebau und Raum- planung I	V SÜ	1 1	Do	08.00-10.00	Dürr
10060801	Baubetrieb I	V Ü	1 1	Di	16.00-18.00	Remmer
10060652	Wasserwirtschaftliches Kolloquium			Do	15.00-17.00	Bechteler Kleeberg Günthert
	Baumaschinenpraktikum			10.-14.07.00		Remmer
-----	Sprachenstudium			Mo	16.00-18.00	

## 9. Trimester

### Pflichtveranstaltungen Konstruktiver Ingenieurbau (KI)

10090201	Finite Methoden	V	2	Fr	10.00-13.00	KI Hiermaier
10090301	Bauschäden	V	2	Di	08.00-10.00	KI Zimbelmann v. Beuningen
10090404	Stahlkranbau	V Ü	1 1	Mo	12.00-15.00	KI Mangerig
10090405	Oberseminar Stahlbau	OS	1			KI Mangerig
10090406	Studienarbeit Stahlbau			nach Vereinbarung		Mangerig
10090403	Oberseminar Massivbau	OS	2	Do	08.00-10.00	KI Keuser
10090407	Studienarbeit Massivbau			nach Vereinbarung		KI Keuser
10090402	Schalung und Rüstung	V	1	Mi	10.00-12.00	KI Ewald
				alle 14 Tage		

**Pflichtveranstaltungen Vertiefungsrichtung Umwelttechnik  
und Infrastruktur  
Studienschwerpunkt Verkehrswesen und Raumplanung (UV)**

10090301	Bauschäden	V	2	Di	08.00-10.00	UV	Zimbelmann
10090701	Recycling im Verkehrswegebau	V	1	Mo	08.00-10.00 alle 14 Tage	UV	Görisch
10090702	Verkehrsplanung III	V Ü	1 1	Mo	10.00-12.00	UV	Fürmetz
10090703	Verkehrswirtschaft und Verkehrspolitik	V	1	Di	10.00-12.00	UV	Fürmetz
10090704	Seminar Verkehrsinfrastruktur	OS	2	Mo	14.00-16.00	UV	Wirth Fürmetz
10090705	Städtebau und Raumplanung III	V Ü	1 1	Di	12.00-14.00	UV	Wirth
10090706	Stadtökologie und Stadtplanung	V	2	Mi	08.00-10.00	UV	Wirth
10090707	Seminar Raumplanung und Landschaftsökologie	OS Ü	2 1	Mi	10.00-12.00	UV	Wirth
10090708	Studienarbeit II aus Planung und Entwurf			nach Vereinbarung		UV	Fürmetz Toepel, Wirth

**BAUV**

**Pflichtveranstaltungen  
Schwerpunkt Wasserwesen der Vertiefungsrichtung  
Umwelttechnik und Infrastruktur (UW)**

10090601	Umweltmethodik II (Klimamodelle)	V	1	Di	10.00-12.00 alle 14 Tage	UW	Bechteler
10090602	Hydromechanik und Wasserbau	OS	1	Mo	12.00-14.00 alle 14 Tage	UW	Bechteler

10090603	Wasserbau	V	1	Di	10.00-12.00 alle 14 Tage	UW	Vollmers
10090609	Studienarbeit Wasserbau				nach Vereinbarung	UW	Wieprecht
100906604	Wasserwirtschaft- liche Gesamtplanung	V	1	Do	12.00-14.00 alle 14 Tage	UW	Kleeberg
10090610	Studienarbeit Wasserwirtschaft				nach Vereinbarung	UW	Kleeberg
10090605	Boden- und Erosions- schutz	V	2	Do	10.00-12.00	UW	Kleeberg
10090606	Weitergehende Abwasserreinigung	V	2	Mo	10.00-12.00	UW	Günthert
10090607	Industrieabwasser	V	2	Mi	10.00-12.00	UW	Günthert
10090608	Siedlungswasser- und Abfallwirtschaft	OS	1	Mo	12.00-14.00 alle 14 Tage	UW	Günthert

### Wahlpflichtlehrveranstaltungen Konstruktiver Ingenieurbau (KI)

1009201	F/R-Composites	V	2	Fr	10.00-12.00	KI	Gebbeken
1009202	Rechnerunter- stütztes Entwerfen und Konstruieren (CAD)	V	2	Mo	08.00-10.00	KI	Könke Pfeiffer
1009232	Baudynamik II	V Ü	2	Di	10.00-12.00	KI	Heinen
1009441	Einsatz von Alumi- nium und CFK insbes. im militärischen Inge- nieurbau	V	2	Di	12.00-14.00	KI	Petersen
1009426	Konstruieren im Holzbau	V	2	Mo	10.00-12.00	KI	Ewald
1009301	Bauschäden	V	2	Di	08.00-10.00	KI UV	Zimbel- mann

**Wahlpflichtlehrveranstaltungen Vertiefungsrichtung Umwelttechnik  
und Infrastruktur**

**Studienschwerpunkt Verkehrswesen und Raumplanung (UV)**

1009702	Interaktives Planen	V	2	Fr	10.00-12.00	UV	Fürmetz
1009706	Sonderprobleme der Luftverkehrsanlagen	V	2	Do	08.00-10.00	UV	Brendlin
1009701	Praktikum Straßen- verkehrstechnik	V	2	nach Vereinbarung		UV	Wirth
1009301	Bauschäden	V	2	Di	08.00-10.00	UV KI	Zimbel- mann



**Wahlpflichtlehrveranstaltungen Vertiefungsrichtung Umwelttechnik  
und Infrastruktur**

**Studienschwerpunkt Wasserwesen (UW)**

1009691	Angewandte Hydromechanik	V	2	Mi	08.00-10.00	UW	Hartmann
1009692	Angewandte Wasserwirtschaft	V	2	Fr	10.00-12.00	UW	Kleeberg
1009693	Ausgewählte Kapitel der Wasserversorgung	V	2	Mo	14.00-16.00	UW	Günthert Haug
1009691	Fallbeispiele Kon- struktiver Wasserbau	V	2	Di	12.00-14.00	UW	Wieprecht

**Wahllehrveranstaltungen**

1009652	Wasserwirtschaftliches Kolloquium			Do	15.00-17.00	KI UV UW	Bechteler Kleeberg Günthert
1009653	KI Kolloquium			Di	18.00-19.00	KI	Gebbeken
1009252	Viskoelastizitätstheorie			Do	10.00-12.00	KI	Heinen
				alle 14 Tage			

## Universitärer Studiengang Vermessungswesen

### Universitätsprofessoren

*Brunner, Kurt* (01.07.88), Dr.-Ing., für Kartographie und Topographie  
Geb. 35, Zimmer 2256, Tel.: 40 49  
e-mail: kurt.brunner@unibw-muenchen.de  
Sprechstunde nach Vereinbarung

*Caspary, Wilhelm* (01.09.75), Dr.-Ing., für Ingenieurgeodäsie,  
liest auch im univ. Studiengang Bauingenieurwesen  
Geb. 37/200, Zimmer 0208, Tel.: 34 24  
e-mail: wilhelm.caspary@unibw-muenchen.de  
Sprechstunde nach Vereinbarung

*Hein, Günter W.* (25.10.83), Dr.-Ing., für Erdmessung  
Geb. 62, Zimmer 0105, Tel.: 34 25  
e-mail: guenter.hein@unibw-muenchen.de  
Sprechstunde nach Vereinbarung

*Kröll, Friedrich S.* (31.10.83), Dr.-Ing., für Photogrammetrische Systeme  
und Fernerkundung  
Geb. 35, Zimmer 2259, Tel.: 34 51  
e-mail: friedrich.kroell@unibw-muechen-de.  
Sprechstunde nach Vereinbarung

*Mayer, Helmut* (01.06.99), Dr.-Ing., für Photogrammetrie und Fernerkundung  
Geb. 35, Zimmer 2255, Tel.: 34 29  
e-mail: helmut.mayer@unibw-muenchen.de  
Sprechstunde nach Vereinbarung

*Oberholzer, Gustav* (01.05.78), Dr.-Ing., für Landentwicklung  
Geb. 35, Zimmer 1251, Tel.: 34 30  
e-mail: gustav.oberholzer@unibw-muenchen.de  
Sprechstunde nach Vereinbarung

*Reinhardt, Wolfgang* (07.04.97), Dr.-Ing., für Geoinformatik  
Geb. 37/200, Zimmer 1208, Tel.: 24 50  
e-mail: wolfgang.reinhardt@unibw-muenchen.de  
Sprechstunde nach Vereinbarung

*Schödlbauer, Albert* (01.10.73), Dr.-Ing., für Allgemeine Geodäsie  
Geb. 35, Zimmer 1258, Tel.: 34 23  
e-mail: albert.schoedlbauer@unibw-muenchen.de  
Sprechstunde nach Vereinbarung

---

*Welsch*, Walter (01.04.76), Dr.-Ing., für Vermessungskunde  
Geb. 35, Zimmer 0402, Tel.: 34 26  
e-mail: walter.welsch@unibw-muenchen.de  
Sprechstunde nach Vereinbarung

#### **Professoren im Ruhestand**

*Dorrer*, Egon (01.10.73), Dr.-Ing., für Photogrammetrie  
Geb. 35, Zimmer 1252, Tel.: 34 48  
e-mail: egon.dorrer@unibw-muechen.de  
Sprechstunde nach Vereinbarung

*Neugebauer*, Gustav (01.09.76), Dr. rer. nat. für Kartographie  
Geb. 35, Zimmer 1253, Tel.: 34 49  
Sprechstunde nach Vereinbarung

#### **Honorarprofessoren**

*Gantzer*, Peter, Dr. jur. für Grundzüge des Bürgerlichen Rechts  
und des Grundbuchrechts

*Hildebrandt*, Hubertus, Dr.-Ing. e. h., für Städtische Bodenwirtschaft  
und Bodenordnung,  
Obervermessungsdirektor und Stadtdirektor zu Nürnberg

#### **Außerplanmäßige Professoren**

*Heister*, Hansbert, Dr.-Ing. habil., für Geodätische Meßtechnik,  
Gebäude 35, Zimmer 0404, Tel.: 34 33 / 34 35  
e-mail: heister@glabse.bauv.unibw-muenchen.de

#### **Lehrbeauftragte**

N.N.  
(Verwaltungsrecht)

PD Dr.-Ing. habil. Bernd *Eissfeller* (Signalverarbeitung I)  
AD Dr.-Ing. Klaus *Krack* (Hauptvermessungsübung II)



## Institute

### Institut für Geodäsie

Sprecher:                   Universitätsprofessor Dr.-Ing. Dr. h.c. Walter *Welsch*  
Geb. 35, Zimmer 0402, Tel.: 34 26 / 34 35, Fax: 39 07  
e-mail: walter.welsch@unibw-muenchen.de

Sekretariat:               Sabine *Escales*  
Geb. 35, Zimmer 1257, Tel.: 34 35, Fax: 40 90  
e-ym: sabine.escales@unibw-muenchen.de

Gisela *Pietzner*  
Geb. 37/200, Zimmer 0208a, Tel.: 31 73, Fax: 39 06  
e-mail: gisela.pietzner@unibw-muenchen.de

### Professur für Allgemeine Geodäsie

Universitätsprofessor   Dr.-Ing. Albert *Schödlbauer*  
Geb. 35, Zimmer 658, Tel.: 34 23 / 34 35, Fax: 39 05  
e-mail: albert.schoedlbauer@unibw-muenchen.de

Wiss. Mitarbeiter:       AkDir Dr.-Ing. Klaus *Krack*  
e-mail: klaus.krack@unibw-muenchen.de

### Professur für Ingenieurgeodäsie

Universitätsprofessor   Dr.-Ing. Wilhelm *Caspary*  
Geb. 37/200, Zimmer 0208, Tel.: 34 24 / 31 73,  
Fax: 39 06  
e-mail: wilhelm.caspary@unibw-muenchen.de

Wiss. Mitarbeiter:       Dipl.-Ing. Gerhard *Joos*  
e-mail: gerhard.joos@unibe-muenchen.de

Dipl.-Ing. Harald *Sternberg*  
e-mail: harald.sternberg@unibw-muenchen.de

---

### Professur für Vermessungskunde

Universitätsprofessor Dr.-Ing. Dr. h.c. Walter *Welsch*  
Geb. 35, Zimmer 0402, Tel.: 34 26 / 34 35, Fax: 39 07  
e-mail: walter.welsch@unibw-muenchen.de

Wiss. Mitarbeiter: Dipl.-Ing. Martin *Lang*  
e-mail: martin.lang@unibw-muenchen.de

**BAUV**

### Geodätisches Labor

Laborleiter: apl. Prof. Dr.-Ing. habil. Hansbert *Heister*  
Geb. 35, Zimmer 0404, Tel.: 34 33 / 34 35, Fax: 39 04  
e-mail: heister@glabse.bauv.unibw-muenchen.de

TAng: Dipl.-Ing. (FH) Wolfgang *Klöcker*  
Dipl.-Ing. (FH) Gerhard *Kestel*  
Peter *Pongratz*  
Peter *Stöckner*  
Claudia *Gündel*  
Josef *Unfried*

### Arbeitsgruppe ikv (Integrierte kinematische Vermessung)

Universitätsprofessor Dr.-Ing. Wilhelm *Caspary*  
Geb. 37/200, Zimmer 0208, Tel.: 34 24 / 31 73

apl. Prof. Dr.-Ing. habil. Hansbert *Heister*  
Geb. 35, Zimmer 0404, Tel.: 34 33 / 34 38

Wiss. Mitarbeiter: WM Dipl.-Ing. Jochen *Klemm*\*  
Geb. 37/200, Zimmer 0213, Tel.: 26 70 / 31 73  
e-mail: jochen.klemm@unibw-muenchen.de

WAss. Dipl.-Ing. Harald *Sternberg*  
Geb. 37/200, Zimmer 0123, Tel.: 26 70 / 31 73  
e-mail: harald.sternberg@unibw-muenchen.de

WM Dipl.-Ing. Gunnar *Gräfe*  
Geb. 35, Zimmer 1155, Tel.: 34 08  
e-mail: gunnar.graefe@unibw-muenchen.de

### **Institut für Photogrammetrie und Kartographie**

Sprecher:                   Universitätsprofessor Dr.-Ing. Kurt *Brunner*  
Geb. 35, Zimmer 2256, Tel.: 40 49  
e-mail: kurt.brunner@unibw-muenchen.de

Sekretariat:               Angelika *Arnold*  
Geb. 35, Zimmer 2258, Tel.: 34 55, Fax: 40 90  
e-mail: angelika.arnold@unibw-muenchen.de

### **Professur für Kartographie und Topographie**

Universitätsprofessor   Dr.-Ing. Kurt *Brunner*  
Geb. 35, Zimmer 2256, Tel.: 40 49  
e-mail: kurt.brunner@unibw-muenchen.de

Universitätsprofessor   (em.) Dr. rer. nat. Gustav *Neugebauer*  
Geb. 35, Zimmer 1253, Tel.: 34 49  
e-mail: gustav.neugebauer@unibw-muenchen.de

Wiss. Mitarbeiter:       Dipl.-Ing. Dieter *Beineke*  
e-mail: dieter.beineke@unibw-muenchen.de

### **Professur für Photogrammetrie und Fernerkundung**

Universitätsprofessor   Dr.-Ing. Helmut *Mayer*  
Geb. 35, Zimmer 2255, Tel.: 34 29  
e-mail: helmut.mayer@unibw-muenchen.de

Universitätsprofessor   (em.) Dr.-Ing. Egon *Dorrer*  
Geb. 35, Zimmer 1252, Tel.: 34 48  
e-mail: egon.dorrer@unibw-muenchen.de

Wiss. Mitarbeiter:       Dipl.-Ing. Jürgen *Peipe*  
e-mail: j-k.peipe@unibw-muenchen.de

### **Professur für Photogrammetrische Systeme und Fernerkundung**

Universitätsprofessor   Dr.-Ing. Friedrich S. *Kröll*  
Geb. 35, Zimmer 2259, Tel.: 34 51  
e-mail: friedrich.kroell@unibw-muenchen.de

### **Labor für Bildverarbeitung und Kartographie**

Laborleiter: N.N.  
TAng: Ernst *Gradischnig*  
Dipl.-Ing. (FH) Uwe *Kleim*  
Rainer *Neuhaus*



### **Institut für Geoinformationswesen und Landentwicklung**

Sprecher: Universitätsprofessor Dr.-Ing. Gustav *Oberholzer*  
Geb. 35, Zimmer 1251, Tel.: 34 30  
e-mail: gustav.oberholzer@unibw-muenchen.de

Sekretariat: Sabine *Escales*  
Geb. 35, Zimmer 1257, Tel.: 34 35, Fax: 40 90  
e-mail: sabine.escales@unibw-muenchen.de

Gisela *Pietner*  
Geb. 37/200, Zimmer 0208a, Tel.: 31 73, Fax: 39 06  
e-mail: gisela.pietner@unibw-muenchen.de

### **Professur für Landentwicklung**

Universitätsprofessor Dr.-Ing. Gustav *Oberholzer*  
Geb. 35, Zimmer 1251, Tel.: 34 30  
e-mail: gustav.oberholzer@unibw-muenchen.de

Wiss. Mitarbeiter: Dipl.-Ing. Thomas *Faust*  
e-mail: thomas.faust@unibw-muenchen.de

### **Professur für Geoinformatik**

Universitätsprofessor Dr.-Ing. Wolfgang *Reinhardt*  
Geb. 37/200, Zimmer 1208, Tel.: 24 50 / 31 73  
e-mail: wolfgang.reinhardt@unibw-muenchen.de

Wiss. Mitarbeiter: Dipl.-Ing. Lothar *Koppers*  
Geb. 37/200, Zimmer 1214, Tel.: 24 51  
e-mail: lothar.koppers@unibw-muenchen.de

## **Institut für Erdmessung und Navigation**

Sprecher:           Universitätsprofessor Dr.-Ing. Günter W. *Hein*  
Geb. 62, Zimmer 0105, Tel.: 34 25  
e-mail: guenter.hein@unibw-muenchen.de

Sekretariat.       Betty *Jurditsch*  
Geb. 62, Zimmer 0106, Tel.: 34 25, Fax: 30 19  
e-mail: betty.jurditsch@unibw-muenchen.de

## **Professur für Erdmessung**

Universitätsprofessor   Dr.-Ing. Günter W. *Hein*  
Geb. 62, Zimmer 0105, Tel.: 34 25  
e-mail: guenter.hein@unibw-muenchen.de

Lehrbeauftragte:     PD Dr.-Ing. habil. Bernd *Eissfeller*  
(Navigation und Signalverarbeitung)

Wiss. Mitarbeiter:     Dipl.-Ing. Oliver *Balbach*\*  
Dipl.-Math. Bärbel *Deisting*  
Dipl.-Ing. Ingrid *Deuster*  
Dipl.-Ing. Josef *Dorsch*\*  
Dipl.-Ing. Thomas *Hahn*\*  
Dipl.-Ing. Christian *Kreye*\*  
Dipl.-Ing. Daniel *König*\*  
Dipl.-Ing. Erwin *Löhnert*\*  
Dipl.-Ing. Thorsten *Lück*\*  
Dipl.-Ing. Veit *Oehler*\*  
Dipl.-Ing. Björn *Ott*\*  
Dipl.-Ing. Bernhard *Riedl*\*  
Dipl.-Ing. Regina *Schöbel*\*  
Dipl.-Ing. Torben *Schüler*\*  
Dipl.-Phys. Jon *Winkel*\*  
Dipl.-Ing. Theodor *Zink*\*

Laborleiter:         Dr.-Ing. Bernd *Eissfeller*  
e-mail: bernd.eissfeller@unibw-muenchen.de

## AGIS - Arbeitsgemeinschaft GIS

Prof. Dr.-Ing. *Caspary*  
Geb. 37/200, Zimmer 0208, Tel.: 34 24 / 31 73  
e-mail: wilhelm.caspary@unibw-muenchen.de

Prof. Dr.-Ing. *Reinhardt*  
Geb. 37/200, Zimmer 1208, Tel.: 24 50 / 31 73  
e-mail: wolfgang.reinhardt@unibw-muenchen.de

**BAUV**

### Wiss. Mitarbeiter:

Dipl.-Ing. Matthias *Ebner\**  
Geb. 37/200, Zimmer 1213b  
e-mail: matthias.ebner@unibw-muenchen.de

Dipl.-Ing. Stefan *Helwig\**  
Geb. 37/200, Zimmer 0211  
e-mail: stefan.helwig@unibw-muenchen.de

Dipl.-Geogr. Peter *Hofmann\**  
Geb. 37/200, Zimmer 0211  
e-mail: peter.hofmann@unibw-muenchen.de

Dipl.-Ing. Gerhard *Joos*  
Geb. 37/200, Zimmer 0203  
e-mail: gerhard.joos@unibw-muenchen.de

WAss. Dipl.-Ing. Lothar *Koppers*  
Geb. 37/200, Zimmer 1207  
e-mail: lothar.koppers@unibw-muenchen.de

TA Gerfried *Lefler\**  
Geb. 37/200, Zimmer 0204  
e-mail: gerri.lefler@unibw-muenchen.de

Dipl.-Ing. Kristin *Leukert*  
Geb. 37/200, Zimmer 0211  
e-mail: kristin.leukert@unibw-muenchen.de

Dipl.-Geogr. Monika *Mösbauer\**  
Geb. 37/200, Zimmer 0212  
e-mail: monika.moesbauer@unibw-muenchen.de

Dipl.-Ing. Simon *Musäus\**  
Geb. 37/200, Zimmer 1213b  
e-mail: simon.musaeus@unibw-muenchen.de

Dipl.-Ing. Stefan *Neudeck*\*  
Geb. 37/200, Zimmer 0211  
e-mail: stefan.neudeck@unibw-muenchen.de

WH Dipl.-Ing. Markus *Penzkofer*  
Geb. 37/200, Zimmer 1206  
e-mail: markus.penzkofer@unibw-muenchen.de

Dipl.-Ing. Oliver *Plan*\*  
Geb. 37/200, Zimmer 1206  
e-mail: oliver.plan@unibw-muenchen.de

Dipl.-Inform. Stefan *Seeberger*\*  
Geb. 37/200, Zimmer 0212  
e-mail: stefan.seeberger@unibw-muenchen.de

WH Shi *Wei*  
Geb. 37/200, Zimmer 1213 b  
e-mail: wei.shi@unibw-muenchen.de

## Lehrveranstaltungen

**Anmerkung:** Die aktuelle Zeiten und Orte der Lehrveranstaltungen sind den Anschlägen der Institute zu entnehmen.

### 3. Trimester

20030901	Ausgleichsrechnung II Vorlesung/Übung Di 13.00-14.00 Do 08.00-10.00	2/1 WS	Caspary
20031102	Betriebswirtschaftslehre Vorlesung Di 15.00-17.00	2 WS	NN
20031103	Bodenkunde Vorlesung Mo 16.00-18.00	2 WS	Martin
20030104	Datenverarbeitung III Vorlesung/ Übung Mi 08.00-10.00	1/1 WS	Böge
20039905	Experimentalphysik III Vorlesung/Übung Mo 13.00-15.00	1/1 WS	Baumgärtner
20031106	Geoinformationssysteme I Vorlesung Fr 10.00-12.00	2 WS	Reinhardt
20030907	Hauptvermessungsübungen I Übung Blocklehrveranstaltung 26.06.-04.07.2000	6 WS	Welsch Brunner
20031008	Kartennetzlehre Vorlesung/Übung Di 08.00-10.00	1/1 WS	Brunner
20030109	Mathematik III Vorlesung/Übung/Seminar- übung Mo 08.00-10.00 Di 10.00-12.00	2/1/1WS	Wichmann

The logo consists of the word "BAUV" in white, bold, sans-serif capital letters, centered within a solid black square.

20031010	Topographie Vorlesung/Seminarübung Fr 08.00-10.00	1/1 WS	Brunner
20030911	Vermessungskunde II Vorlesung Mo 10.00-12.00 Fr 13.00-14.00	2/1 WS	Welsch
20030912	Vermessungskunde Vorlesung/Übung Mi 10.00-12.00	2 WS	Welsch
	Gesellschaftswissenschaftliche Anteile des Studiums Do 15.00-17.00	2 WS	nach Wahl
	Sprachenausbildung Do 13.00-15.00		nach Wahl

### 6. Trimester

20061001	Bildverarbeitung II Vorlesung / Seminarübung Mi 08.00-10.00	1/ 1WS	Kröll
20061202	Erdmessung Vorlesung/Übung Mo 08.00-13.00	3 /2WS	Hein
20061103	Geoinformationssysteme II Vorlesung/Seminarübung Fr 08.00-10.00	1/ 1WS	Reinhardt
20061004	Große Exkursion Blocklehrveranstaltung 03.07. – 08.07.2000		Kröll
20060905	Hauptvermessungsübung II Blocklehrveranstaltung 10.07.- 21.07.2000	6 WS	Krack
20061006	Kartographie II Vorlesung/Seminarübung Di 13.00-15.00	1 /1 WS	Brunner

20061107	Landentwicklung I Vorlesung/Übung Mi 10.00-12.00	1/1 WS	Oberholzer
20060908	Landesvermessung II Vorlesung/Übung Fr 10.00-12.00	1/1 WS	NN
20061009	Photogrammetrie II Vorlesung/ Seminarübung Do 10.00-12.00 Do 13:00-14:00	2/1 WS	Mayer
20061210	Satellitenmethoden Vorlesung/Seminarübung Di 08.00-11.00	2/1 WS	Hein
20061211	Signalverarbeitung I Vorlesung/Seminarübung Di 15.00-17.00	1/2 WS	Eissfeller
	Gesellschaftswissenschaftliche Anteile des Studiums Vorlesung Mo 14.00-16.00	2 WS	nach Wahl



## 9. Trimester

### Hauptstudium

20090001	Geodätisches Kolloquium Kolloquium Do 16.00-18.00 Nach besonderer Ankündigung	(1) WS	alle Prof. VERM
20090002	Oberseminar Seminar Do 08.00-12.00	6 WS	alle Prof. VERM

20081203	Projektmanagement Vorlesung Do 14.00-16.00	2 WS	Reinhardt
	Gesellschaftswissenschaftliche Anteile des Studiums Vorlesung Mo 16.00-18.00	2 WS	nachWahl

#### **Vertiefungsblock Angewandte Geodäsie**

20090904	Ingenieurgeodäsie II Vorlesung/Übung Mo 13.00-16.00	2/1 WS	Caspary
20090905	Landesvermessung V Vorlesung Di 08.00-10.00	2 WS	NN

**Vertiefungsblock Erdmessung und Navigation**  
wird im FT 2000 nicht angeboten

#### **Vertiefungsblock Geodäsie, Planung und Bodenordnung**

20091106	Landschaftspflege Vorlesung Fr 09.00-11.00	2 WS	Oberholzer
20091107	Kommunale Bodenordnung Vorlesung/Übung Di 13.00-16.00	2/1 WS	Bösl

#### **Vertiefungsrichtung Photogrammetrie, Kartographie und Fernerkundung**

20091108	Kartographie III Vorlesung/Seminarübung Mi 08.00-11.00	2/1 WS	Brunner
20091109	Ingenieurphotogrammetrie Vorlesung/Übung Mo 08.00-11.00	2/1 WS	Kröll

---

Fakultät für  
Elektrotechnik

ET

**Vorlesungen:**

Stand bei Redaktionsschluß.

Berichtigungen und Ergänzungen sind den Anschlägen an den Schwarzen Brettern zu entnehmen.

## Universitärer Studiengang Elektrotechnik

### Fakultät für Elektrotechnik (Energie- und Informationstechnik)

#### **Dekan:**

Universitätsprofessor Dr.-Ing. Ulrich *Appel*  
Gebäude 35, Zimmer 1351, Tel.: 36 04

#### **Dekanat:**

Switgart *Schreiber* (vertretungsweise)  
Gebäude 35, Zimmer 1352, Tel.: 36 07

#### **Prodekan:**

Universitätsprofessor Dr.-Ing. Klaus *Landes*  
Gebäude 41, Zimmer 3129, Tel.: 37 64

#### **Fachbereichsverwaltung:**

Leitung: RDir Alfons *Lindner*  
Gebäude 39, Zimmer 0118, Tel.: 40 04

Mitarbeiter: Elke-Magdalena *Werner*  
Geb. 41, Zimmer 0115, 0117 Tel.: 26 08

#### **Fakultätsrat:**

Universitätsprofessor Dr.-Ing. Ulrich *Appel*, Dekan  
Universitätsprofessor Dr.-Ing. Klaus *Landes*, Prodekan  
Universitätsprofessor Dr.-Ing. Udo *Barabas*  
Universitätsprofessor Dr.rer.nat. Ignaz *Eisele*  
Universitätsprofessor Dr.-Ing. Karl *Fastenmeier*  
Universitätsprofessor Dr.-Ing. Christian *Hendrich*  
Universitätsprofessor Dr.-Ing. Kurt *Hoffmann*  
Dr.-Ing. v. *Chossy*  
Dr.-Ing. habil. Fridolin *Heidler*  
TA Josef *Behr*  
Lt. Christoph *Stamm*  
Fähn. Tino *Raue*  
Lt. Andreas *Aßmuth*

---

**Prüfungsausschüsse:**

**Diplomvorprüfung**

Vorsitzender:    Universitätsprofessor Dr.rer.nat. Konrad *Pilzweger*  
Schriftführer:    Dr.-Ing. Rainer v. *Chossy*

**Diplomprüfung**

Vorsitzender:    Universitätsprofessor Dr.-Ing. U. *Barabas*  
Schriftführer:    Wolfgang *Schunk*, TA



## Universitätsprofessoren

*Appel*, Ulrich (01.12.75), Dr.-Ing., für Datenverarbeitung  
Gebäude 35, Zimmer 1353, Tel.: 36 04  
e-mail: [Ulrich.Appel@unibw-muenchen.de](mailto:Ulrich.Appel@unibw-muenchen.de)

*Barabas*, Udo (01.03.83), Dr.-Ing., für Nachrichtentechnik  
Gebäude 35, Zimmer 1306, Tel.: 36 27  
e-mail: [Udo.Barabas@unibw-muenchen.de](mailto:Udo.Barabas@unibw-muenchen.de)

*Baumgärtner*, Hermann (01.09.1998) Dr.-Ing., für Experimentalphysik  
Gebäude 37/100, Zimmer 0116, Tel.: 35 11  
e-mail: [Hermann.Baumgärtner@unibw-muenchen.de](mailto:Hermann.Baumgärtner@unibw-muenchen.de)

*Bausch*, Heinz (01.07.74), Dr.-Ing., für Elektrische Maschinen  
Gebäude 35, Zimmer 1357, Tel.: 37 08  
e-mail: [Heinz.Bausch@unibw-muenchen.de](mailto:Heinz.Bausch@unibw-muenchen.de)

*Böttiger*, Anneliese (01.07.75), Dr.-Ing., für Regelungstechnik  
Gebäude 41/100, Zimmer 2129, Tel.: 39 85  
e-mail: [Anneliese.Böttiger@unibw-muenchen.de](mailto:Anneliese.Böttiger@unibw-muenchen.de)

*Eisele*, Ignaz (18.12.79), Dr. rer. nat., für Mikrosystemtechnik  
Gebäude 37, Zimmer 0171, Tel.: 35 19 / 40 36  
e-mail: [Ignaz.Eisele@unibw-muenchen.de](mailto:Ignaz.Eisele@unibw-muenchen.de)

*Fastenmeier*, Karl (02.05.80), Dr.-Ing. habil., für Hochfrequenztechnische  
Anlagen  
Gebäude 35, Zimmer 2201, Tel.: 36 87 / 36 81  
e-mail: [Karl.Fastenmeier@unibw-muenchen.de](mailto:Karl.Fastenmeier@unibw-muenchen.de)

*Hendrich*, Christian (23.10.78), Dr.-Ing. habil., für Elektrische Energieübertragung  
Gebäude 41/100, Zimmer 2132, Tel.: 37 99  
e-mail: [Christian.Hendrich@unibw-muenchen.de](mailto:Christian.Hendrich@unibw-muenchen.de)

*Hoffmann*, Kurt (01.04.83), Dr.-Ing., für Technische Elektronik  
Gebäude 35, Zimmer 2351, Tel.: 36 54  
e-mail: [Kurt.Hoffmann@unibw-muenchen.de](mailto:Kurt.Hoffmann@unibw-muenchen.de)

*Landes*, Klaus (01.10.75), Dr.-Ing., für Grundlagen der Elektrotechnik  
Gebäude 41/100, Zimmer 3129, Tel.: 37 64  
e-mail: [Klaus.Landes@unibw-muenchen.de](mailto:Klaus.Landes@unibw-muenchen.de)

*Lindenmeier*, Heinz (01.04.78), Dr.-Ing., für Hochfrequenztechnische Systeme  
Gebäude 35, Zimmer 2202, Tel.: 36 83  
e-mail: [Heinz.Lindenmeier@unibw-muenchen.de](mailto:Heinz.Lindenmeier@unibw-muenchen.de)

---

*Marquardt*, Rainer (01.10.99), Dr.-Ing., für Leistungselektronik und Steuerungen  
Gebäude 41/100, Zimmer 2122, Tel.: 39 39  
e-mail: [Rainer.Marquardt@unibw-muenchen.de](mailto:Rainer.Marquardt@unibw-muenchen.de)

*Michels*, Klaus-Peter (01.10.75), Dr.-Ing., für Technische Mechanik und  
Konstruktionslehre  
Gebäude 41/100, Zimmer 3122, Tel.: 26 11  
e-mail: [Klaus.Michels@unibw-muenchen.de](mailto:Klaus.Michels@unibw-muenchen.de)

*Pilzweger*, Konrad (01.10.74), Dr. rer. nat., für Mathematik  
Gebäude 41/200, Zimmer 1203, Tel.: 26 30  
e-mail: [Konrad.Pilzweger@unibw-muenchen.de](mailto:Konrad.Pilzweger@unibw-muenchen.de)



*Tränkler*, Hans-Rolf (02.04.80), Dr.-Ing., für Sensorik und Meßsysteme  
Gebäude 33a, Zimmer 010, Tel.: 37 40 / 37 41  
e-mail: [Hans-Rolf.Traenkler@unibw-muenchen.de](mailto:Hans-Rolf.Traenkler@unibw-muenchen.de)

*Tröndle*, Karlheinz (01.01.78), Dr.-Ing., für Nachrichtentechnische Systeme  
Gebäude 35, Zimmer 1304, Tel.: 36 29 / 36 30  
e-mail: [Karlheinz.Troendle@unibw-muenchen.de](mailto:Karlheinz.Troendle@unibw-muenchen.de)

*Wiesinger*, Johannes (01.09.76), Dr.-Ing., für Hochspannungstechnik und  
Elektrische Anlagen  
Gebäude 35, Zimmer 2360, Tel.: 37 21  
e-mail: [Johannes.Wiesinger@unibw-muenchen.de](mailto:Johannes.Wiesinger@unibw-muenchen.de)

### **Professoren im Ruhestand**

*Abraham*, Ludwig (01.01.86), Dr.-Ing., für Leistungselektronik  
Gebäude 41/100, Zimmer 2122, Tel.: 37 12,

*Bullemer*, Bernhard (17.09.73), Dr. rer. nat., für Experimentalphysik  
Geb. 37/100, Tel.: 40 36

*Gottwald*, Alfons (01.07.74), Dr.-Ing. habil., für Nachrichtentechnische  
Schaltungen  
Gebäude 35, Tel.: 36 30

*Lange*, Klaus (01.11.75), em. Dr.-Ing., für Theoretische Elektrotechnik  
Theodor-Heuß-Straße 10, 85640 Putzbrunn, Tel.: (0 89) 6 01 43 38

*Ließ*, Hans-Dieter (01.01.76), Dr.-Ing., für Allgemeine Elektrotechnik  
Gebäude 41/100, Zimmer 3135, Tel.: 37 72  
e-mail: [HDLiess.@unibw-muenchen.de](mailto:HDLiess.@unibw-muenchen.de)

*Neuburger*, Edgar (01.10.73), Dr. rer. nat., für Mathematik  
Geb. 35, Zimmer 1352, Tel.: 36 07

*Schmeer*, Helmut (01.10.73), Dr.-Ing. für Elektronische Schaltungstechnik  
Gebäude 41/100, Zimmer 3101, Tel.: 36 58

*Seeger*, Gerhard (01.10.73), Dr.-Ing., für Grundlagen der Elektrotechnik  
Gebäude 41/100, Zimmer 3131, Tel.: 37 67 / 37 63

### **Honorarprofessoren**

*Büttner*, Winfried, (21.07.94) Dr.-Ing. für Digitale Regelungssysteme  
Siemens AG München, ICN WN, Tel.: 7 22 - 3 72 00

*Gaffal*, Franz, (15.04.92) Dr.-Ing. für Simulation dynamischer Systeme  
Bayer. Staatsministerium für Wissenschaft, Forschung und Kunst  
Salvatorstraße 2, 80333 München  
e-mail: [Franz.Gaffal@stmukwk.bayern.de](mailto:Franz.Gaffal@stmukwk.bayern.de)

*Schroth*, Arno (17.03.93) Dr.-Ing.habil., für Satellitenfunk  
DLR Oberpfaffenhofen NE-HF, 82234 Weßling, Tel.: (0 81 53) 28 23 25

### **Außerplanmäßige Professoren**

*Dalichau*, Harald, Dr.-Ing. habil., für Theoretische Elektrotechnik  
Geb. 35, Zimmer 0352, Tel.: 37 71 / 36 23 Fax.: 35 92  
e-mail: [Hardald.Dalichau@unibw-muenchen.de](mailto:Hardald.Dalichau@unibw-muenchen.de)

*Grötzbach*, Manfred, Dr.-Ing. habil., für Elektrische Anlagen  
Geb. 41/100, Zimmer 2130, Tel.: 39 82  
e-mail: [Manfred.Groetzbach@unibw-muenchen.de](mailto:Manfred.Groetzbach@unibw-muenchen.de)

*Hopf*, Jochen, Dr.-Ing. habil., für Hochfrequenztechnik  
Geb. 35, Zimmer 2206, Tel.: 30 09  
e-mail: [Jochen.Hopf@unibw-muenchen.de](mailto:Jochen.Hopf@unibw-muenchen.de)

*Horn*, Michael, Dr.-Ing. habil. für Sensorik und Meßsysteme  
Geb. 33a, Zimmer 16, Tel.: 39 55 / 37 40  
e-mail: [Michael.Horn@unibw-muenchen.de](mailto:Michael.Horn@unibw-muenchen.de)

*Wolf*, Werner, Dr.-Ing. habil., für Informationstechnik  
Geb. 35, Zimmer 1354, Tel.: 36 06  
e-mail: [Werner.Wolf@unibw-muenchen.de](mailto:Werner.Wolf@unibw-muenchen.de)

---

## Privatdozenten

*Reiter*, Leopold, Dr.-Ing.habil, für Hochfrequenztechnik  
Geb. 35, Zimmer 2204, Tel.: 36 88  
e-mail: [Leopold.Reiter@unibw-muenchen.de](mailto:Leopold.Reiter@unibw-muenchen.de)

*Tiller*, Wolfgang, Dr.-Ing. habil., für Elektrophysik  
Geb. 41/100, Zimmer 5106, Tel.: 25 16  
e-mail: [Wolfgang.Tiller@unibw-muenchen.de](mailto:Wolfgang.Tiller@unibw-muenchen.de)

## Lehrbeauftragte

The logo consists of the letters 'ET' in a white, bold, sans-serif font, centered within a solid black square.

*Bauer*, Günther, Dr.-Ing. (Optische Sensoren u. Meßsysteme)  
Geb. 33a, Zimmer 009, Tel.: 37 40

*Becker*, Jörg, Dr. rer.nat. (Quantenphysik)  
Geb. 101, Zimmer 0107, Tel.: 35 28  
e-mail: [Joerg.Becker@unibw-muenchen.de](mailto:Joerg.Becker@unibw-muenchen.de)

*Brose*, Joachim, Dr.-Ing. (Grundlagen der Hochfrequenzmeßtechnik)  
Geb. 35, Zimmer 2205, Tel.: 31 55 / 36 85  
e-mail: [Joachim.Brose@unibw-muenchen.de](mailto:Joachim.Brose@unibw-muenchen.de)

*Gaffal*, Frank, Dr.-Ing. (Digitale Simulation kontinuierlicher Systeme)  
Geb. 41/100, Zimmer 2104, Tel.: 39 89

*Höge*, Harald Dr.-Ing. (Methoden der Sprach- und Bildverarbeitung)  
Geb. 35, Zimmer 1305, Tel.: 36 30

*Hagel*, Harald Dr.-Ing. (Entwicklungsmanagement)  
Geb. 41/100, Zimmer 3121, Tel.: 37 75  
e-mail: [Harald.Hagel@unibw-muenchen.de](mailto:Harald.Hagel@unibw-muenchen.de)

*Kusian*, Wilhelm, Dr.-Ing. habil. (Optoelektrische Direktumwandlung)  
Geb. 37/100, Zimmer 0172, Tel.: 40 36

*Harrer*, Heinrich, Dr.-Ing. (Simulationstechnik)  
Geb. 41, Zimmer 2106, Tel.: 39 86  
e-mail: [Heinrich.Harrer@unibw-muenchen.de](mailto:Heinrich.Harrer@unibw-muenchen.de)

*Landers*, Ernst Ulrich, Dr.-Ing. (Elektrostatik in der Hochspannungstechnik)  
Geb. 35, Zimmer 2356, Tel.: 37 22  
e-mail: [Ernst.Landers@unibw-muenchen.de](mailto:Ernst.Landers@unibw-muenchen.de)

*Lankl, Berthold, Prof. Dr.-Ing. (Mobile digitale Funksysteme und Netze)*  
Geb. 35, Zimmer 1305, Tel.: 36 30

*Potje-Kamloth, Karin, Dr.-Ing. habil. (Elektrochemie in der Mikroelektronik und Sensorik)*  
Geb. 37, Zimmer 0109, Tel.: 40 41

*Scheithauer, Dieter, Dr.-Ing. (Rechnergestützter Entwurf in der Regelungstechnik)*  
Geb. 41/100, Zimmer 2104, Tel.: 39 89

*Seeger, Gerhard, Prof. Dr.-Ing. (Grundlagen der Elektrotechnik, Plasmaphysik  
Ausbreitung elektromagn. Wellen)*  
Geb. 41/100, Zimmer 3131, Tel.: 37 67 / 37 63

---

## Institute

### Institut für Mathematik und Datenverarbeitung

#### Professur für Mathematik

Universitätsprofessor N.N.

Sekretariat: Switgart *Schreiber*  
Gebäude 35, Zimmer 1352, Tel.: 36 07, Fax: 36 03  
e-mail: [Switgart.Schreiber@unibw-muenchen.de](mailto:Switgart.Schreiber@unibw-muenchen.de)

ET

#### Professur für Mathematik

Universitätsprofessor Dr.rer.nat. Konrad *Pilzweger*  
Gebäude 41/200, Zimmer 1203, Tel. 26 30

Sekretariat: Gertrud *Wenderoth*  
Gebäude 41/200, Zimmer 1202, Tel.: 26 02

Wiss.Mitarbeiter: Dr.-Ing., Dipl.-Math. Rainer v. *Chossy*  
Dr. rer. nat., Dipl.-Math. Georg *Rappl*

#### Professur für Datenverarbeitung

Universitätsprofessor Dr.-Ing. Ulrich *Appel*  
Gebäude 35, Zimmer 1351, Tel. 36 04  
e-mail: [Ulrich.Appel@unibw-muenchen.de](mailto:Ulrich.Appel@unibw-muenchen.de)

Sekretariat: Switgart *Schreiber*  
Gebäude 35, Zimmer 1352, Tel.: 36 07  
e-mail: [Switgart.Schreiber@unibw-muenchen.de](mailto:Switgart.Schreiber@unibw-muenchen.de)

Wiss. Mitarbeiter: Apl. Prof. Dr.-Ing.habil. Werner *Wolf*  
Dipl.-Ing. Yuan Cheng *Deng*\*  
Dr.-Ing. C. *Flachenecker*\*  
Dipl.-Ing. Veit *Kafka*  
Dipl.-Inf. Ulrike *Kraut*\*  
Dipl.-Biol. A. *Roll*\*  
Dr.-Ing. Gerhard *Staude*

## **Institut für Grundgebiete der Elektrotechnik und Mechanik**

### **Professur für Grundlagen der Elektrotechnik**

Universitätsprofessor      Dr.-Ing. Klaus *Landes*  
Gebäude 41/100, Zimmer 3129, Tel.: 37 64

Sekretariat:                 Sonja *Kütt*  
Gebäude 41/100, Zimmer 3130, Tel.: 37 63  
e-mail: [Sonja.Kuett@unibw-muenchen.de](mailto:Sonja.Kuett@unibw-muenchen.de)

Wiss.Mitarbeiter:         Dr.-Ing. Günter *Forster*  
Dipl.-Ing. Ralf *Hartmann*\*  
Dr.-Ing. F.-D. *Lange*  
Dipl.-Phys. Tilo *Streibl*\*  
Dipl.-Ing. Jochen *Zierhut*

### **Professur für Technische Mechanik und Konstruktionslehre**

Universitätsprofessor      Dr.-Ing. Klaus *Michels*  
Gebäude 41/100, Zimmer 3122, Tel.: 26 11,  
Fax: 26 15  
e-mail: [klaus.michels@unibw-muenchen.de](mailto:klaus.michels@unibw-muenchen.de)

Sekretariat:                 Meta *Schulze*  
Gebäude 41/100, Zimmer 3118, Tel.: 26 52

Wiss. Mitarbeiter:         Dipl.-Ing. Andreas *Chudalla*\*  
Dr.-Ing., Harald *Hagel*  
cand.-math. Peter *Heinrich*\*  
Dipl.-Wirtsch.-Ing. Michael *Minkus*\*  
Dipl.-Ing. Ali *Mohammed*\*  
Markus *Nörenberg*\*  
Dipl.-Ing. Amadeus *Regenbrecht*\*  
Dipl.-Ing.(FH) Thomas *Baumann*\*

---

## **Institut für Nachrichtentechnik**

### **Professur für Nachrichtentechnische Systeme**

Universitätsprofessor     Dr.-Ing. Karl-Heinz *Tröndle*  
Gebäude 35, Zimmer 1304, Tel.: 36 29

Sekretariat:                 Angelika *Bauer*  
Dagmar *Frendl*  
Renate *Rummel*  
Gebäude 35, Zimmer 1305, Tel.: 36 30

Wiss. Mitarbeiter:         Dipl.-Ing. Witthaya *Panyaworayan*  
Dipl.-Ing. Ralf *Siewert*

The logo consists of the letters 'ET' in a white, bold, sans-serif font, centered within a solid black square.

### **Professur für Nachrichtentechnik**

Universitätsprofessor     Dr.-Ing. Udo *Barabas*  
Gebäude 35, Zimmer 1306, Tel.: 36 27

Sekretariat:                 Angelika *Bauer*  
Dagmar *Frendl*  
Renate *Rummel*  
Gebäude 35, Zimmer 1305, Tel.: 36 30

Wiss.Mitarbeiter:         Dipl.-Ing Stefan *Afting*  
Dipl.-Ing. Crassen *Hruschka*  
Dipl.-Phys. Seongjae *Boo*

## **Institut für Elektrotechnik**

### **Professur für Technische Elektronik**

Universitätsprofessor     Dr.-Ing. Kurt *Hoffmann*  
Gebäude 35, Zimmer 2351, Tel.: 36 54

Sekretariat:                 Eva *Rutingsdorfer*  
Christa *Garmatsch*  
Gebäude 35, Zimmer 2352, Tel.: 36 52, Fax: 22 23

Wiss. Mitarbeiter: Dr.-Ing. Lutz *Göhler*  
Dipl.-Phys. Elmar *Gondro*  
Dr. rer. nat. Oskar *Kowarik*, AkDir  
Dr.-Ing. habil. Rainer *Kraus*  
Dipl.-Ing. Christian *Kühn*  
Dipl.-Phys. Arrasch *Lagies*  
Dipl.-Phys. Judith *Maget*  
Dr.-Ing. Roland *Pfeiffer*

### **Institut für Hoch- und Höchsthfrequenztechnik**

#### **Professur für Hochfrequenztechnische Systeme**

Universitätsprofessor Dr.-Ing. Heinz *Lindenmeier*  
Gebäude 35, Zimmer 2202, Tel.: 36 83

Sekretariat: Gerda *Koppelt*  
Gebäude 35, Zimmer 2203, Tel.: 36 81

Wiss.Mitarbeiter: apl. Prof. Dr.-Ing. habil. Jochen *Hopf*  
Dr.-Ing. Joachim *Brose*  
Dr.-Ing. Rainer *Kronberger*\*  
Dipl.-Ing. Gunther *Bauer*  
M.Sc. Raed *Shatara*\*

#### **Professur für Hochfrequenztechnische Anlagen**

Universitätsprofessor Dr.-Ing.habil. Karl *Fastenmeier*  
Gebäude 35, Zimmer 2201, Tel.: 36 87

Sekretariat: Gerda *Koppelt*,  
Gebäude 35, Zimmer 2203, Tel.: 36 81

Wiss. Mitarbeiter: Dipl.-Ing. Thomas *Bechteler*  
Apl. Prof. Dr.-Ing. habil. Harald *Dalichau*

---

## **Institut für Elektrische Antriebstechnik**

### **Professur für Elektrische Maschinen**

Universitätsprofessor      Dr.-Ing. Heinz *Bausch*  
Gebäude 35, Zimmer 1357, Tel.: 37 08

Sekretariat:                 Monika *Auer*  
Gebäude 35, Zimmer 1356, Tel.: 37 12

Wiss. Mitarbeiter:         Dipl.-Ing. Andreas *Greif*  
Dipl.-Ing. Harald *Hofmann*  
Dr.-Ing. Hans-Joachim *Köbler*  
Dr.-Ing. Benno *Lange*



### **Professur für Leistungselektronik und Steuerungen**

Universitätsprofessor      Dr.-Ing. Rainer *Marquardt*  
Gebäude 41/100, Zimmer 2121, Tel.: 39 39,  
Fax: 44 63

Sekretariat:                 Maria *Höcherl*  
Gebäude 41/100, Zimmer 2123, Tel.: 22 13,  
Fax: 39 44

Wiss. Mitarbeiter:         Dr.-Ing. Günter *Bramm*  
Dipl.-Ing. Marc *Hiller*  
Dipl.-Ing. Martin *Glinka*

## **Institut für Elektrische Energieversorgung**

### **Professur für Hochspannungstechnik und Elektrische Anlagen**

Universitätsprofessor      Dr.-Ing. Johannes *Wiesinger*  
Gebäude 35, Zimmer 2361, Tel.: 37 20

Sekretariat:                 Gabriele *Blochum*  
Gebäude 35, Zimmer 2362, Tel.: 37 21

Wiss. Mitarbeiter:         Dipl.-Ing. Gerhard *Bäuml*\*  
Dr.-Ing. habil. Fridolin *Heidler*, AkadORat  
Dr.-Ing. Ernst *Landers*, WissDir  
Dr.-Ing. Ulrich *Lang*, AkadDir  
Dr.-Ing. Wolfgang *Zischank*

### **Professur für Elektrische Energieübertragung**

Universitätsprofessor      Dr.-Ing. habil. Christian *Hendrich*  
Gebäude 41/100, Zimmer 2132, Tel.: 37 99,  
Fax: 39 10

Sekretariat:                 Irene *Moser*  
Gebäude 41/100, Zimmer 2104, Tel.: 39 89,  
Fax: 39 10

Wiss. Mitarbeiter:         Apl. Prof. Dr.-Ing. habil. Manfred *Grötzbach*  
Dipl.-Ing. Erhard *Wittmann*  
Dipl.-Ing. Kurt *Obermeier*

### **Institut für Mess- und Automatisierungstechnik**

#### **Professur für Sensorik und Meßsysteme**

Universitätsprofessor      Dr.-Ing. Hans-Rolf *Tränkler*  
Gebäude 33a, Zimmer 010, Tel.: 37 40 / 37 41

Sekretariat:                 Petra *Heggenberger*  
Gebäude 33a, Zimmer 009, Tel.: 37 40, Fax: 25 57,  
e-mail: ima@UniBw-Muenchen.de

Gastwissenschaftler:      Dr.-Ing. e.h. Valentin *Mágori*  
apl. Professor:             Dr.-Ing Michael *Horn*

Ext. Lehrbeauftragte:     Dr.-Ing. Günther *Bauer*

Wiss. Mitarbeiter:         Dipl.-Ing. Thomas *Biere*  
Dipl.-Ing. Faouzi *Derbel\**  
Dipl.-Ing. Thomas *Flaschke\**  
Dipl.-Ing. Ralf *Graßnick*  
Dipl.-Ing. Dimitri *Jelondz\**  
Dipl.-Ing. Olfa *Kanoun\**  
M.Si.(DAAD) Umar *Lazuardi*  
Dipl.-Ing. Thomas *Lohse\**  
Dr.-Ing. Jakob *Pichlmaier*  
Dipl.-Ing. Martin *Reischl\**  
Dipl.-Ing. Heinrich *Ruser*  
Dipl.-Ing. Leo *Schratt\**  
Dipl.-Ing. Konstantyn *Spaskukotskiy*  
Dipl.-Ing. Yuri *Zbrutskyy*

---

### Professur für Regelungstechnik

Universitätsprofessor     Dr.-Ing. Anneliese *Böttiger*  
Gebäude 41/100, Zimmer 2129, Tel.: 39 85,  
Fax: 39 10

Sekretariat:                 Irene *Moser*  
Gebäude 41/100, Zimmer 2104, Tel.: 39 89,  
Fax: 39 10

Honorarprofessor:         Dr.-Ing. Franz *Gaffal*  
Dr.-Ing. Winfried *Büttner*

Wiss. Mitarbeiter:         Dipl.-Ing. OLT Ralf *Geflein*  
Dr.-Ing. Heinrich *Harrer*

The logo consists of the letters 'ET' in a white, bold, sans-serif font, centered within a solid black square.

### Institut für Physik

#### Professur für Experimentalphysik

Universitätsprofessor     Dr.-Ing. Hermann *Baumgärtner*  
Gebäude 37, Zimmer 0116, Tel.: 35 11

Sekretariat:                 Anita *Krawczyk*  
Gebäude 37/100, Zimmer 0117, Tel.: 37 70

Wiss. Mitarbeiter:         Dr. rer. nat. Karl-Udo *Berger*  
Dipl.-Phys. T. *Stimpel*  
Dipl.-Ing. Harry *Hoster* (DM)

#### Professur für Mikrosystemtechnik

Universitätsprofessor     Dr.rer.nat. Ignaz *Eisele*  
Gebäude 37, Zimmer 0171, Tel.: 35 19

Sekretariat:                 Elena *Grüner*  
Gebäude 37, Zimmer 0172, Tel.: 40 36

Christa *Springer*  
Gebäude 37, Zimmer 0110, Tel.: 35 12

---

Wiss. Mitarbeiter:      Dipl.-Phys. Anton *Bayerstadler*\*  
Dr. rer. nat. Jörg *Becker*  
Dipl.-Phys. Markus *Burgmair*\*  
Dr.-Ing. Theodor *Doll*  
Dipl.-Phys. Christoph *Fink*\*  
Dipl.-Phys. Harald *Geiger*\*  
Dr. Herbert *Pollak*  
cand.Phys. Klaus *Scharnagl*\*  
Dipl.-Phys. Jörg *Schulze*\*  
Dipl.-Phys. Stefan *Sedlmaier*\*  
Dipl.-Phys. Andreas *Stadler*\*  
Dipl.-Phys. Torsten *Sulima*\*  
Dipl.-Phys. Florian *Wiest*\*  
Dipl.-Phys. Martin *Zimmer*\*

Gastwissenschaftler:      Dr. rer. nat. Gerhard *Dorda*  
Dipl.-Phys. Wang *Yan*  
Dipl.-Phys. Annamalai *Kathigeyan*  
Dipl.-Phys. Anil *Kottantharayil*  
Dipl.-Phys. Kwanchai *Anothainart*  
Dr. Svetlana *Marian*

## Lehrveranstaltungen ET (univ.)

**Anmerkung:** Die Lehrveranstaltungen werden in Neubiberg, Gebäude 33 abgehalten. Ausnahmen sind besonders vermerkt.

### 3. Trimester

3030101	Höhere Mathematik 3 Vorlesung 6 WS Di 13.00 - 14.30 Mi 08.30 - 10.00 Fr 08.00 - 11.00	Pilzweger.
	Seminarübung 2 WS Mo 12.30 - 14.00	Pilzweger gem. mit von Chossy, Rappl
3030202	Grundlagen der Elektrotechnik 3 Vorlesung 2 WS Mi 10.15 - 11.45	Landes/Seeger
	Seminarübung 2 WS Fr 10.00 - 11.30	Landes gem. mit Lange F.D., Forster G.
3030203	Technische Mechanik und Konstruktionslehre Vorlesung 3 WS Mo 08.15 - 09.45 Do 08.15 - 09.00	Michels
	Seminarübung 1 WS Do 09.00 - 09.45	Michels gem. mit Hagel
3030804	Meßtechnik (gemeinsam für Studenten der Fakultät für Elektrotechnik und Informatik) Vorlesung 3 WS Mo 10.00 - 11.30 Di 08.30 - 09.15	Tränkler
	Seminarübung 1 WS Di 09.15 - 10.00	Tränkler gem. mit WM
3030805	Meßtechnik Praktikum Praktikum 2 WS Mo 14.15 - 15.45 Geb. 35/0316 Mo 16.00 - 17.30 Geb. 35/0316	Tränkler gem. mit WM

**ET**

3030306	Grundsaltungen der Elektronik Vorlesung 4 WS Di 10.15 - 11.45 Do 13.00 - 14.30	Barabas
3030307	Elektronisches Grundpraktikum Praktikum 2 WS (14-tägig) Di 15.00 - 16.30 Geb. 35/1334 Di 16.45 - 18.15 Geb. 35/1334	Barabas
3030008	Rechnerarchitektur (gemeinsam für Studenten der Fakultäten Elektrotechnik und Informatik) Vorlesung 2 WS Do 10.00 - 11.30	Regenspurg
3030909	Physik Praktikum 2 WS (14 tägig) Di 15.00 - 16.30, Geb. 35/1426,1429,1430 Di 16.45 - 18.15, Geb. 35/ 1426,1429,1430	Baumgärtner/Eisele gem. mit WM

#### Wahlfach

3030210	Technische Mechanik Förderkurs 2 WS Do 17.00 - 18.30	Michels gem. mit Hagel
---------	--	------------------------

#### 6. Trimester

3060501	Theoretische Elektrotechnik 2 Vorlesung 4 WS Mo 08.15 - 09.45 Mi 10.30 - 12.00	Fastenmeier
3060702	Kraftwerks- und Netztechnik Vorlesung 3 WS Mi 08.00 - 10.15	Hendrich
3060603	Leistungselektronik 1 Vorlesung 4 WS Di 13.00 - 14.30 Do 08.30 - 10.00	Marquardt

3060204	Konstruktionstechnik Vorlesung 2 WS Mo 10.00 - 11.30	Michels
	Seminarübung 2 WS Do 15.00 - 16.30	Michels gem. mit WM
3060605	Elektrische Maschinen 2 Vorlesung 3 WS Do 10.15 - 11.45 Do 13.00 - 13.45	Bausch
	Seminarübung 1 WS Do 14.00 - 14.45	Bausch gem. m. Köbler
3060606	Energietechnisches Grundpraktikum  Übung 2 WS Di 08.15 - 09.45	Bausch/Hendrich/ Wiesinger gem. m. Köbler, Hofmann Lang U.
3060707	Hochspannungstechnik 2 Vorlesung 2 WS Fr 10.00 - 11.30	Wiesinger
	Seminarübung 1 WS Fr 11.30 - 12.15	Wiesinger gem. mit Heidler
3060808	Regelungstechnik 2 Vorlesung 2 WS Di 10.00 - 11.30	Böttiger
	Seminarübung 1 WS Di 11.45 - 12.30	Böttiger gem. mit WM
3060809	Grundlagen der Regelungstechnik Vorlesung 4 WS Mo 08.15 - 09.45 Mi 10.15 - 11.45	Böttiger
3060510	Hochfrequenztechnik 2 Vorlesung 2 WS Di 08.00 - 09.30	Lindenmeier
	Seminarübung 1 WS Di 09.30- 10.15	Lindenmeier gem. mit Kronberger

**ET**

3060511	Theoretische Elektrotechnik Vorlesung 2 WS Mi 08.30 - 10.00	Lindenmeier
3060312	Kommunikationssysteme und Netze Vorlesung 2 WS Do 09.45 - 11.15 Geb. 35/1397	Tröndle
	Seminarübung 1 WS Do. 11.15 - 12.00 Geb. 35/1397	Tröndle gem. m. Siewert
3060313	Informationstechnik Grundpraktikum 2 WS Fr 10.30 - 12.00 Geb. 35/1334	Tröndle/Hoffmann/ Lindenmeier gem. mit WM
3060414	Grundlagen der Elektronik Vorlesung 2 WS Do 08.00 - 09.30	Hoffmann
3060015	Software-Engineering (gem. m. Inf.) Vorlesung 4 WS Mo 10.15 - 11.45 Di 10.00 - 11.00	Schürr
	Seminarübung 1 WS Do 13.00 - 14.00	Schürr
3060016	Prozeß-Rechnertechnik (gem. m. Inf.) Vorlesung 3 WS Di 11.00 - 12.00 Fr 08.00 - 10.00	Rzehak
	Seminarübung 2 WS Do 14.00 - 16.00	Rzehak

## 9. Trimester

### Pflichtfächer

3090101	Ringvorlesung Prozeßdatenverarbeitung Vorlesung 2 WS Di 08.30 - 10.00	Appel
---------	--	-------

3090502 Ringvorlesung  
EMV in Systemen mit hochfrequenten  
Signalen  
Vorlesung 2 WS  
Di 10.00 - 12.00  
Reiter

### Wahlpflichtfächer

### Wahlpflichtpraktika

3090303 Wahlpflichtpraktikum  
Nachrichtentechnische Systeme  
Praktikum 4 WS  
Mo 12.30 - 15.30 Geb. 35/1316  
Tröndle gem. mit WM



3090504 Wahlpflichtpraktikum  
Hochfrequenztechnik  
Praktikum 4 WS  
Mo 12.30 - 15.30 Geb. 15/2.Stock  
Lindenmeier gem. mit  
Brose, Hopf, Kronberger

3090805 Wahlpflichtpraktikum  
Regelungstechnik  
Praktikum 4 WS  
Mo 12.30 - 15.30 Geb. 35/0364  
Böttiger gem. mit  
Geblein, Harrer,

3090606 Wahlpflichtpraktikum  
Elektrische Antriebe  
Praktikum 4 WS  
Mo 12.30 - 15.30 Geb. 35/0512  
Bausch gem. mit  
Lange B.

3090607 Wahlpflichtpraktikum  
Leistungselektronik  
Praktikum 4 WS  
Mo 12.30 - 15.30 Geb. 35/2602  
Marquardt gem. mit  
Bramm, Glinka, Hiller

3090708 Wahlpflichtpraktikum  
Hochspannungstechnik  
Praktikum 4 WS  
Mo 12.30 - 15.30 Geb. 35/2634  
Wiesinger gem. mit  
Heidler, Landers,  
Zischank

3090109 Wahlpflichtpraktikum Informationstechnik  
Praktikum 4 WS  
Do 13.00 - 14.30 Geb. 35/2414  
Appel/Tröndle gem. m.  
Wolf

3090410 Schaltungssimulation für VLSI  
Praktikum 4 WS  
nach Vereinbarung Geb. 35/2414  
Hoffmann

### Wahlpflichtfächer

3090811	Optische Sensoren und Meßsysteme (gem. für Studenten der Elektrotechnik und Informatik) Vorlesung 2 WS Di 16.00-17.30	Bauer
3090912	Festkörperphysik Vorlesung 2 WS Mo 10.00 - 11.30	Becker
3090513	Hochfrequenz-Meßgeräte Vorlesung 2 WS Fr 08.30 - 10.00	Brose
3090914	Fragen der Festkörperphysik Seminarübung 3 WS Do 15.00 - 17.15    Geb. 37/100/0112	Baumgärtner/Eisele
3080515	Ausgewählte Kapitel der Regelungstechnik Vorlesung 2 WS Di 14.00 - 15.30	Böttiger
	Übung 1 WS Di 15.30 - 16.15	Böttiger
3090816	Digitale Regelungssysteme (gem. für Studenten der Elektrotechnik und Informatik) Vorlesung 2 WS Mi 08.30 - 10.00	Büttner
3090217	Leitungen der Mikrowellentechnik Vorlesung 2 WS Fr 10.00 - 11.30	Dalichau
3090918	Halbleitertechnologie Qualität und Zuverlässigkeit Vorlesung 2 WS Do 08.30 - 10.00    Geb. 37/100, E.0112	Eisele
	Übung 1 WS Do 10.00 - 10.45    Geb. 37/100, E.0112	Eisele

3090519	Modulator und Oszillatorschaltungen i.d. HF-Technik Vorlesung 2 WS Di 13.00 - 14.30	Fastenmeier
	Seminarübung 1 WS Mo 14.30 - 15.15	Fastenmeier
3090820	Simulation dynamischer Systeme <b>(gem. für Studenten der Elektrotechnik und Informatik)</b> Vorlesung 2 WS Di 16.30 - 18.00	Gaffal
3090721	Modellbildung energietechnischer Systeme Vorlesung 3 WS Do 08.15 - 10.30	Grötzbach
3090222	Entwicklungsmanagement Vorlesung 2 WS Do 10.30 - 12.00	Hagel
3090723	Rechnergestützte Netzbetriebsführung Vorlesung 4 WS Mo 08.30 - 12.00	Hendrich
3090324	Methoden der Sprach- und Bildverarbeitung Vorlesung 2 WS Mo 10.30 - 12.00 Geb. 35/1397	Höge
3090825	Signalverarbeitung in Sensorsystemen <b>(gem. für Studenten der Elektrotechnik und Informatik)</b> Vorlesung 2 WS Do 08.30 - 10.00	Horn
3090926	Optoelektrische Direktumwandlung Vorlesung 2 WS Di 15.30 - 17.00	Kusian
3090227	Einführung in die Plasmatechnik Vorlesung 3 WS Di 13.00 - 15.15	Landes



3090728	Elektrostatik in der Hochspannungstechnik Vorlesung 4 WS Mi 10.00 - 11.30 Fr 10.00 - 11.30	Landers
3090229	Elektroakustik Vorlesung 2 WS Fr 08.30 - 10.00	Lange K.
3090330	Mobile digitale Funkssysteme und Netze <b>(gem. für Studenten der Elektrotechnik und Informatik)</b> Vorlesung 2 WS Do 16.00 - 17.30	Lankl
3090831	Technik intelligenter Sensorsysteme 2 Vorlesung 2 WS nach Vereinbarung Geb. 33a, R.08	Löschberger
3090832	Ausgewählte Kapitel der Meßtechnik Seminar 4 WS Mi 09.15 - 12.00 Geb. 33a, R08	Tränkler
3090233	Satellitenfunk <b>(gem. für Studenten der Elektrotechnik und Informatik)</b> Vorlesung 2 WS Di 15.30 - 17.00	Schroth
3090134	Biosignalverarbeitung Vorlesung 2 WS nach Vereinbarung	Wolf W.
<b>Wahlfach</b>		
3090135	Sonderprobleme der Datenverarbeitung Oberseminar 1 WS nach Vereinbarung	Appel

---

Fakultät für  
Informatik

INF

**Lehrveranstaltungen:**

Stand bei Redaktionsschluß.

Berichtigungen und Ergänzungen sind den Anschlägen an den Schwarzen Brettern  
zu entnehmen

## **Fakultät für Informatik**

### **Dekan:**

Universitätsprofessor Dr. rer. nat., Dr. rer. nat. habil. Gunther *Schmidt*  
Gebäude 41/400, Zimmer 2417, Tel.: 24 49

### **Sekretariat im Institut**

Ursula *Bühler* (vormittags)  
Gebäude 41/400, Zimmer 2414, Tel.: 33 52  
Helga *Müller-Breuell*  
Gebäude 41/400, Zimmer 2416, Tel.: 22 63

### **Prodekan:**

Universitätsprofessor Dr. rer. nat., Dr. rer. nat. habil. Ulf *Schmerl*  
Gebäude 41/400, Zimmer 1403, Tel.: 22 43

### **Sekretariat im Institut**

Gabriela *Karasz* (vormittags)  
Mechtild *Jacoby* (nachmittags)  
Gebäude 41/400, Zimmer 1402, Tel.: 20 30

### **Dekanat:**

Anne *Weingartner* (vormittags)  
Gebäude 41/400, Zimmer 0403, Tel.: 23 20

### **Fachbereichsverwaltung:**

Geschäftszimmer: Helga *Richter*  
Gebäude 41, Zimmer 0118, Tel.: 22 42

---

**Fachbereichsrat:**

Universitätsprofessor Dr. rer. nat. Uwe *Borghoff*  
Universitätsprofessor Dr. rer. pol. Hans Wolfgang *Hofmann*  
Universitätsprofessor Dr. rer. nat. Axel *Lehmann*  
Universitätsprofessor Dr. Ing. Peter *Molzberger*  
Universitätsprofessor Dr. rer. nat. Ulf *Schmerl*, Prodekan  
Universitätsprofessor Dr. rer. nat. Gunther *Schmidt*, Dekan  
Universitätsprofessor Dr. phil. nat. Carl-Heinz *Scriba*  
Dipl.-Ing. Arndt *Balzer*  
Dr. rer. nat. Lothar *Schmitz*  
Elfriede *Luftensteiner*  
Student Hans-Ulrich *Geissler*  
Student Andreas *Holz*  
Student Hans-Martin *Kölle*

**INF****Prüfungsausschuß:**

Vorsitzender: Universitätsprofessor Dr. rer. nat. Stephan *Braun*  
Schriftführerin: Ursula *Bühler*

## Universitätsprofessoren

- Avenhaus*, Rudolf, Dr. rer. nat., Professur für Statistik und Operations Research  
Gebäude 41/500, Zimmer 2509, Tel.: 33 90  
Mozartring 17a, 85598 Baldham, Tel.: (08 1 06) 49 62
- Borghoff*, Uwe, Dr. rer. nat., Dr. rer. nat. habil., Professur für Programmierung in  
speziellen Anwendungsbereichen  
Gebäude 41/400, Zimmer 2409, Tel.: 22 74  
Marchwartweg 25, 85635 Höhenkirchen
- Braun*, Stephan, Dr. rer. nat., Professur für Programmentwicklung  
Gebäude 41/400, Zimmer 2408, Tel.: 33 53  
Spitzackerstraße 2c, 82166 Gräfelfing
- Greither*, Cornelius, Dr. rer. nat., Dr. rer. nat. habil., Professur für Mathematik  
Gebäude 41/400, Zimmer 1415, Tel.: 33 86
- Hofmann*, Hans Wolfgang, Dr. rer. pol., Professur für Operations Research  
Gebäude 41/500, Zimmer 2508, Tel.: 22 05
- Huber*, Reiner Konrad, Dr.-Ing., Professur für Angewandte Systemwissenschaft  
unter besonderer Berücksichtigung der Sicherheitspolitik  
Gebäude 41/500, Zimmer 2517, Tel.: 22 06
- Lehmann*, Axel, Dr. rer. nat., Professur für Aufbau und Funktionsweise von  
Rechenanlagen  
Gebäude 41/400, Zimmer 0405, Tel.: 26 48  
Ottostraße 134, 85521 Riemerling, Tel.: (0 89) 6 01 11 69
- Lehmann*, Fritz, Dr. rer. nat., Professur für Systemprogrammierung und  
Betriebsprogramme  
Gebäude 41/500, Zimmer 1515, Tel.: 22 80  
Rosenheimer Landstraße 6a, 85521 Ottobrunn Tel.: (089) 6 09 76 54
- Molzberger*, Peter, Dr.-Ing., Professur für Programmsysteme für Anwendungen  
Gebäude 41/400, Zimmer 1401, Tel.: 33 85  
Auenstraße 45b, 85521 Riemerling, Tel.: (0 89) 6 09 04 10
- Regenspurg*, Gert, Dr.-Ing., Professur für Rechensysteme und apparative  
Schnittstellen  
Gebäude 41/500, Zimmer 1507, Tel.: 33 50

---

*Rzehak*, Helmut, Dr. rer. nat., Professur für Einsatz von Rechensystemen im  
Echtzeitbetrieb  
Gebäude 41/300, Zimmer 0304, Tel.: 33 97  
Kapellenstr. 6, 82008 Unterhaching, Tel.: (0 89) 61 50 00 80

*Schelle*, Heinz, Dr. oec. publ., Professur für Betriebswirtschaftslehre  
unter besonderer Berücksichtigung des Projektmanagements  
Gebäude 41/500, Zimmer 2501, Tel.: 22 07  
Münchner Straße 1, 82496 Oberau, Tel.: (0 88 24) 17 12

*Schmerl*, Ulf Roland, Dr. rer. nat., Dr. rer. nat. habil., Professur für Theoretische  
Informatik und Mathematische Logik  
Gebäude 41/400, Zimmer 1403, Tel.: 22 43  
Mühlenstr. 23c, 83098 Brannenburg, Tel.: (0 80 34) 42 53

*Schmidt*, Gunther, Dr. rer. nat., Dr. rer. nat. habil., Professur für  
Programmiersprachen  
Gebäude 41/400, Zimmer 2417, Tel.: 24 49  
Titulelstraße 9, 81925 München, Tel.: (0 89) 99 75 00 45



*Schürr*, Andreas, Dr. rer. nat., Professur für Datenbank- und Informationssysteme  
Gebäude 41/300, Zimmer 0321, Tel.: 22 20  
Aurikelstraße 12, 82024 Taufkirchen, Tel.: (089) 61 20 94 20

*Scriba*, Carl-Heinz, Dr. phil. nat., Professur für Analysis, Algebra und  
mathematische Grundlagen  
Gebäude 41/400, Zimmer 1407, Tel.: 24 18  
Raglovichstraße 12, 80637 München, Tel.: (0 89) 1 57 57 42

### **Professoren im Ruhestand**

*Niegel*, Wolfgang, Dr. rer. nat., Professur für Theorie der Syntax und Semantik  
von Programmiersprachen  
Gebäude 41/400, Zimmer 0404, Tel.: 22 64  
Am Waldring 18, 83562 Rechtmehring, Tel.: (0 80 76) 87 30

*Wiehle*, Hans Rüdiger, Dr. rer. nat., Professur für Betriebssysteme  
Gebäude 41/500, Zimmer 1513, Tel.: 22 40  
Theodor-Körner-Straße 47, 85521 Ottobrunn  
Tel.: (0 89) 60 19 04 04, Fax.: (0 89) 60 19 04 05

### **Außerplanmäßige Professoren**

*Tappe*, Jürgen, Dr. rer. nat., Dr. rer. nat. habil., für Mathematik  
Siemens AG, ZT IK 3  
Otto-Hahn-Ring 6, 81730 München, Tel.: (0 89) 6 36 - 5 33 94

*Würfel*, Tilmann, Dr. rer. nat., Dr. rer. nat. habil., für Mathematik  
Institut für Theoretische Informatik und Mathematik  
Gebäude 41/400, Zimmer 1410, Tel.: 33 98

### **Lehrbeauftragte**

*Dompke*, Uwe, Dr. rer. nat.  
Institut für Technik intelligenter Systeme an  
der Universität der Bundeswehr München e.V. (ITIS)  
Gebäude 41/200, Zimmer 0225, Tel.: (0 89) 60 04 - 28 26

*Kahl*, Wolfram, Dr. rer. nat.  
Institut für Programmiersprachen und Programmentwicklung  
Gebäude 41/300, Zimmer 0324, Tel.: (0 89) 60 04 - 31 98

*Schmitz*, Lothar, Dr. rer. nat.  
Institut für Programmiersprachen und Programmentwicklung  
Gebäude 41/300, Zimmer 0324, Tel.: (0 89) 60 04 - 21 40  
Bahnhofstraße 31a, 85598 Baldham, Tel.: (0 81 06) 3 12 61

*Tolk*, Andreas, Dr. rer. nat.  
IABG, CS21  
Einsteinstraße 20, 85521 Ottobrunn, Tel.: (0 89) 60 88 23 81  
e-mail: [tolk@iabg.de](mailto:tolk@iabg.de)

*Wiehle*, Hans Rüdiger, Prof. Dr. rer. nat.  
Gebäude 41/500, Zimmer 1513, Tel.: 22 40  
Theodor-Körner-Straße 47, 85521 Ottobrunn  
Tel.: (0 89) 60 19 04 04, Fax: (0 89) 60 19 04 05

*Winter*, Michael, Dr. rer. nat.  
Institut für Theoretische Informatik und Mathematik  
Gebäude 41/400, Zimmer 1410, Tel.: (0 89) 60 04 - 21 58

---

## Institute

### I 1: Institut für Theoretische Informatik und Mathematik

#### Professur für Mathematik

Universitätsprofessor Dr. rer. nat., Dr. rer. nat. habil. Cornelius *Greither*  
Gebäude 41/400, Zimmer 1415, Tel.: 33 86, Sekr. Tel.: 20 30

#### Professur für Theoretische Informatik und Mathematische Logik

Universitätsprofessor Dr. rer. nat., Dr. rer. nat. habil. Ulf Roland *Schmerl*  
Gebäude 41/400, Zimmer 1403, Tel.: 22 43, Sekr. Tel.: 20 30

#### Professur für Analysis, Algebra und mathematische Grundlagen

Universitätsprofessor Dr. phil. nat. Carl-Heinz *Scriba*  
Gebäude 41/400, Zimmer 1407, Tel.: 24 18

#### Sekretariat

Gabriela *Karasz* (vormittags)  
Mechtild *Jacoby* (nachmittags)  
Gebäude 41/400, Zimmer 1402, Tel.: 20 30

#### Wissenschaftliche Mitarbeiter

apl. Prof. Dr. rer. nat., Dr. rer. nat. habil. Tilmann *Würfel*  
Dr. rer. nat. Birgit *Elbl*  
Stefan *Iwan*, M.A.  
Dipl.-Math. Sebastian *Petersen*  
Dr. rer. nat. Michael *Winter*  
Dipl.-Math. Christian *Wittmann*



INF

### I 2: Institut für Softwaretechnologie

#### Professur für Programmierung in speziellen Anwendungsbereichen

Universitätsprofessor Dr. rer. nat., Dr. rer. nat. habil. Uwe *Borghoff*  
Gebäude 41/400, Zimmer 2409, Tel.: 22 74, Sekr. Tel.: 22 63, 33 52

### **Professur für Programmentwicklung**

Universitätsprofessor Dr. rer. nat. *Stephan Braun*  
Gebäude 41/400, Zimmer 2408, Tel.: 33 53, Sekr. Tel.: 33 52, 22 63

### **Professur für Programmiersprachen**

Universitätsprofessor Dr. rer. nat., Dr. rer. nat. habil. *Gunther Schmidt*  
Gebäude 41/400, Zimmer 2417, Tel.: 24 49, Sekr. Tel.: 22 63, 33 52

### **Professur für Datenbank- und Informationssysteme**

Universitätsprofessor Dr. rer. nat. *Andreas Schürr*,  
Gebäude 41/300, Zimmer 0321, Tel.: 22 20

### **Sekretariat**

*Ursula Bühler* (vormittags)  
Gebäude 41/400, Zimmer 2414, Tel.: 33 52  
*Helga Müller-Breuell*  
Gebäude 41/400, Zimmer 2416, Tel.: 22 63

### **Wissenschaftliche Mitarbeiter**

Dipl.-Inform. *Arne Bayer*  
Dipl.-Inform. *Frank Derichsweiler*  
Dr. rer. nat. *Wolfram Kahl*  
Dipl.-Inform. *Ansgar Radermacher\**  
Dr. rer. nat. *Lothar Schmitz*  
Dipl.-Inform. *Knut Weißer*

## **I 3: Institut für Informationstechnische Systeme**

### **Professur für Systemprogrammierung und Betriebsprogramme**

Universitätsprofessor Dr. rer. nat. *Fritz Lehmann*  
Gebäude 41/500, Zimmer 1515, Tel.: 22 80, Sekr. Tel.: 22 44

---

### **Professur für Betriebssysteme**

Universitätsprofessor i.R. Dr. rer. nat. Hans Rüdiger *Wiehle*  
Gebäude 41/500, Zimmer 1513, Tel.: 22 40

#### **Sekretariat**

Anna *Meyer* (vormittags)  
Gebäude 41/500, Zimmer 1506, Tel.: 22 44

### **Professur für Programmsysteme für Anwendungen**

Universitätsprofessor Dr.-Ing. Peter *Molzberger*  
Gebäude 41/400, Zimmer 1401, Tel.: 33 85

#### **Sekretariat**

Inge *Bajda*  
Gebäude 41/400, Zimmer 1402, Tel.: 21 94, 20 30



INF

### **Professur für Einsatz von Rechensystemen im Echtzeitbetrieb**

Universitätsprofessor Dr. rer. nat. Helmut *Rzehak*  
Gebäude 41/300, Zimmer 0304, Tel.: 33 97

#### **Sekretariat**

Heidi *Müller* (vormittags)  
Gebäude 41/300, Zimmer 0310, Tel.: 25 42

### **Wissenschaftliche Mitarbeiter**

Dipl.-Inform. Jürgen *Beetz*  
Dipl.-Math. Katharina *Belage-Werbitzky*  
Dipl.-Met. Uwe *Borchert*\*  
Dipl.-Phys. Stephan *Hahn*  
Dipl.-Inform. Klaus *Heien*  
Dipl.-Phys. Arnd *Heursch*\*  
Dipl.-Ing. Michael *Mächtel*  
Dipl.-Ing. Thanh *Nguyen*\*  
Dipl.-Inform. Armin *Pollak*  
Dipl.-Ing. Jiadong *Shen*\*  
Dipl.-Inform. Guido *Weingart*

#### **I 4: Institut für Technische Informatik**

##### **Professur für Aufbau und Funktionsweise von Rechenanlagen**

Universitätsprofessor Dr. rer. nat. Axel *Lehmann*  
Gebäude 41/400, Zimmer 0405, Tel.: 26 48, Sekr. Tel.: 26 54

##### **Professur für Rechensysteme und apparative Schnittstellen**

Universitätsprofessor Dr.-Ing. Gert *Regensburg*  
Gebäude 41/500, Zimmer 1507, Tel.: 33 50

##### **Sekretariat**

Elfriede *Luftensteiner*  
Gebäude 41/400, Zimmer 0426, Tel.: 26 54

##### **Wissenschaftliche Mitarbeiter**

Dipl.-Ing. Arndt *Balzer*  
Mag.rer.nat. Clemens *Berchtold\**  
Dipl.-Inform. Dirk *Brade\**  
Dipl.-Inform. Li *Cai\**  
Dr. rer. nat. Uwe *Dompke\**  
Dipl.-Inform. Marko *Hofmann\**  
Dr. rer. nat. Herbert *Kleebauer*  
Dipl.-Inform. Andreas *Köster\**  
Dipl.-Math. Thomas *Krieger\**  
Dr. rer. nat. Johannes *Lüthi*  
Dipl.-Inform. Soufiane *Noureddine\**  
M.Sc. Xu *Zhongfu\**

#### **I 5: Institut für Angewandte Systemforschung und Operations Research**

##### **Professur für Statistik und Operations Research**

Universitätsprofessor Dr. rer. nat. Rudolf *Avenhaus*  
Gebäude 41/500, Zimmer 2509, Tel.: 3390, Sekr. Tel.: 22 01

##### **Professur für Operations Research**

Universitätsprofessor Dr. rer. pol. Hans Wolfgang *Hofmann*  
Gebäude 41/500, Zimmer 2508, Tel.: 22 05, Sekr. Tel.: 33 92

---

**Professur für Angewandte Systemwissenschaft unter besonderer  
Berücksichtigung der Sicherheitspolitik**

Universitätsprofessor Dr.-Ing. Reiner Konrad *Huber*  
Gebäude 41/500, Zimmer 2517, Tel.: 22 06, Sekr. Tel.: 22 01

**Professur für Betriebswirtschaftslehre unter besonderer  
Berücksichtigung des Projektmanagements**

Universitätsprofessor Dr. oec. publ. Heinz *Schelle*  
Gebäude 41/500, Zimmer 2501, Tel.: 22 07

**Sekretariat**

Annemarie *Fischalek* (vormittags)  
Gebäude 41/500, Zimmer 2515, Tel.: 33 92  
Margitta *Lindemann*  
Gebäude 41/500, Zimmer 2516, Tel.: 22 01

**INF**

**Wissenschaftliche Mitarbeiter**

Dipl.-Kfm. Guido *Lämmle*  
Dipl.-Inform. Jaroslaw *Leszczelowski*\*  
Dipl.-Inform. Sebastian *Schäfer*  
Dipl.-Inform. Bernhard *Schmidt*  
Dipl.-Phys. Markus *Schneider*  
Dipl.-Wirtsch.-Math. Andreas *Wölling*

**Zentrales Programmierlabor der Fakultät**

Leitung: Akad. Oberrat Dr. rer. nat. Uwe *Langer*  
Gebäude 41/500, Zimmer 0504, Tel.: 25 47

## Lehrveranstaltungen

Alle Veranstaltungen finden, sofern nicht besonders vermerkt, im Gebäude 33 statt.

### 3. Trimester

40030101	Einführung in die Differentialgleichungen Vorlesung 2 WS Mo 12.00-14.00, HS	C.-H. Scriba
	Seminarübung 1 WS (Blockveranstaltung in Kleingruppen) Di 15.00-17.00, HS siehe Aushang	C.-H. Scriba gem.mit N.N.
40030102	Lineare Algebra III Vorlesung 2 WS Mi 10.00-12.00, HS	C.-H. Scriba
	Seminarübung 1 WS (Blockveranstaltung in Kleingruppen) Di 15.00-17.00, HS siehe Aushang	C.-H. Scriba gem. mit M. Winter
40030103	Numerische Mathematik I Vorlesung 2 WS Mi 08.00-10.00, HS	C. Greither
	Seminarübung 2 WS (Blockveranstaltung in Kleingruppen) Mo 08.00-10.00, HS siehe Aushang	C. Greither gem. mit C. Wittmann
40030404	Rechnerarchitektur Vorlesung 2 WS Do 10.00-12.00, HS	G. Regenspurg
40030205	Einführung in die Informatik III Vorlesung 4 WS Do 15.00-17.00, HS Fr 10.00-12.00, HS	S. Braun
	Seminarübung 3 WS (Blockveranstaltung in Kleingruppen) Di 12.00-15.00, HS siehe Aushang	S. Braun gem. mit N.N.

- 
- 40030506 Betriebswirtschaftslehre III (PA1)  
 Vorlesung 3 WS  
 Do 13.00-14.00, HS  
 Fr 08.00-10.00, HS
- Seminarübung 1 WS  
 (Blockveranstaltung in Kleingruppen)  
 Do 09.00-10.00, HS siehe Aushang
- 40030507 Wahrscheinlichkeitstheorie  
 Vorlesung 3 WS  
 Mo 14.00-16.00, HS  
 Do 14.00-15.00, HS
- Seminarübung 1 WS  
 (Blockveranstaltung in Kleingruppen)  
 Mo 16.00-17.00, HS siehe Aushang
- H. Schelle
- H. Schelle gem. mit  
 G. Lämmle
- F. Lehmann
- F. Lehmann gem. mit  
 N.N.



## 6. Trimester

- 40060201 Software Engineering I  
 Vorlesung 3 WS  
 Mo 10.00-12.00, HS  
 Di 10.00-11.00, HS
- Seminarübung 1 WS  
 (Blockveranstaltung in Kleingruppen)  
 Do 13.00-14.00, HS 41/0501
- 40060202 Programmiersprachen II (PV1)  
 Vorlesung 3 WS  
 Mi 10.00-12.00, HS  
 Fr 10.00-11.00, HS
- Seminarübung 2 WS  
 (Blockveranstaltung in Kleingruppen)  
 Fr 11.00-13.00, HS siehe Aushang
- 40060403 Simulation  
 Vorlesung 2 WS  
 Mo 13.00-15.00, HS
- A. Schürr
- A. Schürr gem. mit  
 N.N.
- M. Winter
- M. Winter gem. mit  
 N.N.
- A. Lehmann

40060304	Betriebssysteme II (PV2) Vorlesung 3 WS Mi 10.00-12.00, HS Fr 10.00-11.00, HS	H. R. Wiehle
	Seminarübung 1 WS  (Blockveranstaltung in Kleingruppen) Fr 11.00-12.00, HS siehe Aushang	H. R. Wiehle gem. mit K. Heien
40060305	Prozeßrechnersysteme Vorlesung 3 WS Di 11.00-12.00, HS Fr 08.00-10.00, HS	H. Rzehak
	Seminarübung 2 WS (Blockveranstaltung in Kleingruppen) Do 14.00-16.00, Geb. 41 Raum 0301	H. Rzehak gem. mit N.N.
40060506	Systemplanung I (PA1) Vorlesung 3 WS Mi 08.00-10.00, HS Do 08.00-10.00, HS	R. K.Huber
	Seminarübung 1 WS (Blockveranstaltung in Kleingruppen) Mi 09.00-10.00, HS siehe Aushang	R. K.Huber gem. mit N.N.
40060507	Unternehmensforschung II (PA1) Vorlesung 3 WS Do 10.00-12.00, HS Do 16.00-17.00, HS	H. W. Hofmann
	Seminarübung 1 WS (Blockveranstaltung in Kleingruppen) Mo 15.00-16.00, HS siehe Aushang	H. W. Hofmann gem. mit N.N.

## 9. Trimester

40090101	Informations- und Codierungstheorie II (WV2) Vorlesung 3 WS Mo 10.00-12.00, HS Do 13.00-14.00, HS	T. Würfel
----------	--	-----------

- 
- 40090202 Funktionale und regelgestützte Programmierung W. Kahl  
(WV1)  
Vorlesung 2 WS  
Fr 13.00-15.00, HS
- Seminarübung 1 WS W. Kahl  
Fr 15.00-16.00, HS
- 40090203 Einführung in die Kryptographie (WV1) J. Tappe  
Vorlesung 2 WS  
Mo 08.00-10.00, HS
- 40090304 Ausgewählte Kapitel zur Selbstorganisation P. Molzberger  
(WV2)  
Vorlesung 2 WS  
Di 08.00-10.00, HS
- 40090305 Erzeugen und Testen von Zufallszahlen (WV2) F. Lehmann  
Vorlesung 2 WS  
Di 10.00-12.00, HS
- 40090506 Ausgewählte betriebswirtschaftliche Fragen der H. Schelle  
Software-Entwicklung und Wartung (WA1)  
Vorlesung 2 WS  
Do 08.00-10.00, HS
- 40090507 Einsatz von Datenverarbeitung und künstlicher A. Tolck  
Intelligenz in wehrtechnischen Systemen (WA1)  
Vorlesung 2 WS  
Fr 08.00-10.00, HS
- 40090508 Entscheidungsmodelle in Konfliktsituationen U. Dompke  
(WA1)  
Vorlesung 2 WS  
Fr 10.00-12.00, HS
- 40090409 CAD-Praktikum G. Regenspurg gem.  
Vorlesung 4 WS mit H. Kleebauer  
Mo 13.00-17.00, Geb. 41/0425
- 40090210 Übersetzerbau L. Schmitz  
Praktikum 3 WS  
Mo 16.00-19.00, Geb. 41/0501

INF

40090411	Modellbildung und Simulation Praktikum 3 WS Zeit s. Aushang, Geb. 41/0501	A. Lehmann gem. mit J. Lüthi
40090212	Hauptseminar in Informatik Seminar 2 WS Ort und Zeit nach Vereinbarung	U. Borghoff
40090113	Anleitung zum wissenschaftlichen Arbeiten „Ausgewählte Fragen zur Theoretischen Informatik“ Seminar 2 WS Ort und Zeit nach Vereinbarung	U. Schmerl gem. mit B. Elbl/ M. Winter
40090214	Anleitung zum wissenschaftlichen Arbeiten „Rechnergestützte Gruppenarbeit“ Seminar 2 WS Ort und Zeit nach Vereinbarung	U. Borghoff gem. mit K. Weißer
40090215	Anleitung zum wissenschaftlichen Arbeiten „Programmierkalküle“ Seminar 2 WS Ort und Zeit nach Vereinbarung	G. Schmidt gem. mit A. Bayer/W. Kahl/ F. Derichsweiler/
40090216	Anleitung zum wissenschaftlichen Arbeiten „Relationale Methoden in der Informatik“ Seminar 2 WS Ort und Zeit nach Vereinbarung	G. Schmidt gem. mit M. Winter/J. Beetz
40090217	Anleitung zum wissenschaftlichen Arbeiten „Design von Softwarearchitekturen“ Seminar 2 WS Ort und Zeit nach Vereinbarung	A. Schürr gem. mit A. Bayer/ F. Derichsweiler/ A. Radermacher
40090318	Anleitung zum wissenschaftlichen Arbeiten „Quantitative Modelle für Rechen- und Kommunikationssysteme“ Seminar 2 WS Ort und Zeit nach Vereinbarung	F. Lehmann gem. mit G. Weingart
40090419	Anleitung zum wissenschaftlichen Arbeiten „Wissensbasierte Systeme“ Seminar 2 WS Ort und Zeit nach Vereinbarung	A. Lehmann gem. mit J. Lüthi

---

40090520	Anleitung zum wissenschaftlichen Arbeiten im Anwendungsfach Seminar 2 WS Ort und Zeit nach Vereinbarung	H. W. Hofmann/ R. K. Huber
40090021	Informatik-Kolloquium 2 WS Di 16.00-18.00, HS	die Dozenten der Fakultät für Informatik

Legende:

- (P): Pflichtfach  
(W): Wahlpflichtfach  
(V1): Vertiefungsrichtung „Theoretische und Praktische Informatik“  
(V2): Vertiefungsrichtung „Informationstechnische Systeme“  
(A1): Anwendungsfach „Wirtschafts- und Systemwissenschaften“  
(A2): Anwendungsfach „Elektrotechnik“





---

Fakultät für  
Luft- und Raumfahrttechnik

LRT

**Vorlesungen:**

Stand bei Redaktionsschluß.

Berichtigungen und Ergänzungen sind den Anschlägen an den Schwarzen Brettern zu entnehmen.

## **Fakultät für Luft- und Raumfahrttechnik**

### **Dekan:**

Universitätsprofessor Dr.-Ing. Reiner *Onken*  
Geb. 37, Zimmer 0146, Tel.: 30 30  
e-mail: reiner.onken@rz.unibw-muenchen.de

### **Sekretariat:**

Brigitte *Fischbacher*  
Ilona *Papendorf*  
Geb. 37, Zimmer 0143, Tel.: 30 30 / 30 31

### **Prodekan:**

Universitätsprofessor Dr.-Ing. Werner *Staudacher*  
Geb. 37/100, Zimmer 1118, Tel.: 21 36 / 23 84

### **Fachbereichsverwaltung:**

Geschäftszimmer:  
Gerlinde *Knorr*  
Geb. 37, Zimmer 0132, Tel.: 21 06

### **Fachbereichsrat:**

Universitätsprofessor Dr. sc. math. Joachim *Gwinner*  
Universitätsprofessor Dr.-Ing. habil., rer. nat. Hans-J. *Gudladt*  
Universitätsprofessor Dr.-Ing. Leonhard *Fottner*  
Universitätsprofessor Dr. rer. nat. Bernd *Häusler*  
Universitätsprofessor Dr.-Ing. Reiner *Onken*  
Universitätsprofessor Dr.-Ing. Lutz *Römer*  
Universitätsprofessor Dr.-Ing. Werner *Staudacher*  
Dr.-Ing. Klaus Dieter *Otto*  
Dr. rer. nat. Wolfgang *Schätzl*  
Carsten *Frank*  
Lars *Bamberger*  
T.Ang. Peter *Wieczorek*  
Beratendes Mitglied: FKpt Claus *Dohring*

### **Vorsitzender des Prüfungsausschusses:**

Universitätsprofessor Dr. rer. nat. Volker *Graefe*

---

## Universitätsprofessoren

*Claussen, Uwe* (01.10.73) Dr.-Ing., für Maschinenelemente und Konstruktionlehre  
Geb. 35, Zimmer 2253, Tel.: 21 24 / 21 12  
Liebigstr. 17, 82008 Unterhaching  
e-mail: uwe.claussen@unibw-muenchen.de  
Sprechstunde nach Vereinbarung

*Dickmanns, Ernst-Dieter* (01.10.75), Dr.-Ing., für Steuer- und Regelungstechnik  
Geb. 41, Zimmer 2209, Tel.: 20 77 / 35 83  
Eichenstraße 13, 85649 Hofolding  
e-mail: ernst.dickmanns@unibw-muenchen.de  
Sprechstunde nach Vereinbarung

*Emmerling, Franz-Alfons* (01.10.75), Dr.-Ing., für Technische Mechanik und  
Flächentragwerke  
Geb. 35, Zimmer 2405, Tel.: 22 78 / 23 83, Fax: 23 86  
Pommernstraße 61, 85521 Ottobrunn  
Sprechstunde nach Vereinbarung

*Färber, Berthold* (01.03.89), Dr. phil. rer. soc. habil., für Arbeitswissenschaft  
Geb. 37, Zimmer 1105, Tel.: 32 50  
Eichenweg 16, 85625 Glonn/Haslach  
Sprechstunde nach Vereinbarung

*Fahlbusch, Günter* (01.10.77), Dr.-Ing., für Strukturtechnik  
Geb. 41, Zimmer 1209, Tel.: 35 91 / 41 40  
Maxlrainstraße 1, 81541 München  
e-mail: gunter.fahlbuxh@unibw-muenchen.de  
Sprechstunde nach Vereinbarung

*Fottner, Leonhard* (11.04.80), Dr.-Ing., für Strömungsmaschinen/ Strahlantriebe  
Geb. 37, Zimmer 1210a, Tel.: 22 66 / 27 04  
Benediktenwandstraße 4, 85221 Dachau  
e-mail: leonhard.fottner@unibw-muenchen.de  
Sprechstunde nach Vereinbarung

*Graefe, Volker* (01.01.75), Dr. rer. nat., für Meßtechnik  
Geb. 35, Zimmer 2454, Tel.: 35 90 / 35 87  
Hermann-Löns-Straße 20, 85521 Ottobrunn, Tel.: (0 89) 60 42 71  
e-mail: Graefe@unibw-muenchen.de  
Sprechstunde nach Vereinbarung

The logo consists of the letters 'LRT' in a white, bold, sans-serif font, centered within a solid black square.

---

*Gudladt*, Hans-J. (1.9.93), Dr.-Ing. habil., rer. nat., für Werkstoffkunde  
Geb. 37, Zimmer 1139, Tel.: 25 34 / 25 59  
Himalajastr. 7a, 81825 München  
e-mail: 151bgudl@unibw-muenchen.de  
Sprechstunde nach Vereinbarung

*Gwinner*, Joachim (1.8.93), Dr. sc. math.,  
für Höhere Mathematik  
Geb. 41/300, Zimmer 2303, Tel.: 25 33 / 21 09  
e-mail: joachim.gwinner@unibw-muenchen.de  
Sprechstunde nach Vereinbarung

*Häusler*, Bernd (01.01.93), Dr. rer. nat., für Raumfahrttechnik  
Geb. 35, Zimmer 1358, Tel.: 21 38 / 35 70  
e-mail: bernd.haeusler@unibw-muenchen.de  
Sprechstunde nach Vereinbarung

*Katzy*, Bernhard (26.10.99), Dr.-Ing. habil., Dipl.Kaufm.  
CeTIM ander Universität Bw München  
Geb. 161, Zimmer 109, Tel.: 32 55, Fax: 32 60  
e-mail: bernhard.katzy@unibw-muenchen.de  
<http://www.cetim.org>  
Ruemannstr. 61, 80804 München  
Sprechstunde nach Vereinbarung

*Marti*, Kurt (01.01.78), Dr. sc. math., für Höhere Mathematik  
Geb. 41/300, Zimmer 2308, Tel.: 25 41 / 21 09  
Hauptstraße 2a, 85579 Neubiberg  
e-mail: kurt.marti@unibew-muenchen.de  
Sprechstunde nach Vereinbarung

*Onken*, Reiner (01.10.85), Dr.-Ing., für Flugmechanik und Flugführung  
Geb. 41/200, Zimmer 2208, Tel.: 34 52 / 35 83  
Schillerstraße 7a, 85521 Ottobrunn, Tel.: (0 89) 60 51 36  
e-mail: reiner.onken@unibw-muenchen.de  
Sprechstunde nach Vereinbarung

*Römer*, Lutz (01.09.75), Dr.-Ing., für Strömungslehre  
Geb. 37, Zimmer 1157, Tel.: 21 45 / 25 35  
Eichenstraße 48, 85649 Hofolding, Tel.: (0 81 04) 72 30  
e-mail: lutz.roemer@unibw-muenchen.de  
Sprechstunde nach Vereinbarung

---

*Schwenzfeger*, Klaus-Jürgen (01.09.74), Dr.-Ing., für Angewandte und  
Numerische Mathematik  
Geb. 41/300, Zimmer 2317, Tel.: 21 22 / 21 09  
Georgenstraße 24, 82054 Sauerlach  
Sprechstunde nach Vereinbarung

*Staudacher*, Werner (01.04.94), Dr.-Ing., für Luftfahrttechnik  
Geb. 37/100, Zimmer 1118, Tel.: 21 36 / 23 84  
St.-Martin-Str. 13, 85604 Zorneding, Tel.: (0 81 06) 2 21 68  
e-mail: werner.staudacher@unibw-muenchen.de  
Sprechstunde nach Vereinbarung

*Triftshäuser*, Werner (01.10.75), Dr. rer. nat., für Experimentalphysik  
Geb. 35, Zimmer 1453, Tel.: 35 05 / 35 04  
Ringelatzweg 3, 85521 Ottobrunn, Tel.: (0 89) 6 09 86 26  
Sprechstunde nach Vereinbarung

*Zimmermann*, Peter (01.04.74), Dr.-Ing., für Technische Mechanik  
Geb. 35, Zimmer 2304, Tel.: 23 88 / 23 83, Fax: 23 86  
Richard-Strauss-Straße 81, 81679 München

The logo consists of the letters 'LRT' in a white, bold, sans-serif font, centered within a solid black square.

### **Professoren im Ruhestand**

*Bauer*, Helmut F. (01.01.76), Dr. rer. nat., für Raumfahrttechnik  
Geb. 35, Zimmer 1358, Tel.: 21 38 / 35 70  
Bergstraße 5, 83104 Hohenthann  
Sprechstunde nach Vereinbarung

*Fritzsche*, Harald (01.06.91), Dipl.-Ing., für Rechnerunterstütztes Planen  
Geb. 161, Zimmer 109, Tel.: 32 60  
Tannenweg 10, 82515 Wolfratshausen  
Sprechstunde nach Vereinbarung

*Heckel*, Klaus (01.11.77), Dr.-Ing., für Werkstoffkunde  
Geb. 37, Zimmer 1150, Tel.: 25 52  
Jugendherbergstr. 9d, 83661 Lenggries, Tel.: (0 80 42) 13 74  
Sprechstunde nach Vereinbarung

*Hindelang*, Franz (01.10.73), Dr. rer. nat., für Strömungsmechanik  
Geb. 37, Zimmer 1154, Tel.: 21 00 / 25 53  
Hohenaschauer Straße 84, 81669 München  
Sprechstunde nach Vereinbarung

*Straub*, Dieter (01.01.74), Dr.-Ing., für Thermodynamik,  
Wärme- und Stoffübertragung  
Geb. 35, Zimmer 2158, Tel.: 21 03 / 21 18  
Adlerstraße 25, 81827 München, Tel.: (0 89) 4 30 70 32  
Sprechstunde nach Vereinbarung

*Waibel*, Rudi (01.10.75), Dr.-Ing.,  
für Chemische Thermodynamik und Kältetechnik  
Geb. 35, Zimmer 2157, Tel.: 21 16 / 21 18  
Freiherr-von-Stengel-Straße 11, 85579 Neubiberg, Tel.: (0 89) 6 01 40 38  
Sprechstunde nach Vereinbarung

### **Außerplanmäßige Professoren**

*Fleischer*, Helmut, Dr.-Ing. habil., für Mechanik  
Geb. 35, Zimmer 2451, Tel.: 23 85, Fax: 23 86

*Hornung*, Klaus, Dr. rer. nat., für Strömungsmechanik  
Geb. 37, Zimmer 1152, Tel.: 21 32 / 25 53

*Wengle*, Hans, Dr.-Ing. habil., für Strömungsmechanik  
Geb. 37, Zimmer 1160, Tel.; 21 31

### **Honorarprofessoren**

*Adam*, Peter (23.10.92), Dr.-Ing. habil., für Fertigungstechnik  
Friedrich-Schiller-Universität Jena, Technisches Institut  
Lehrstuhl Oberflächentechnik  
Hackenängerstr. 9, 85221 Dachau, Tel.: (0 81 31) 2 02 21  
Sprechstunde nach Vereinbarung

*Cuntze*, Ralf, Dr.-Ing.habil.  
für Faserverbundbauweise in Konstruktion und Berechnung  
MAN München  
Matthäus-Günther-Straße 32, 85229 Markt Indersdorf  
Tel.: (0 89) 14 80 32 79  
Sprechstunde nach Vereinbarung

*Eidenmüller*, Bodo (2.7.97), Dr. oec. publ., Dipl.-Ing.  
für Industrial Engineering  
Friedrich-Fröbel-Str. 6, 85521 Riemerling, Tel. (0 89) 60 44 07  
Sprechstunde nach Vereinbarung

---

*Kramer, Peter* (22.10.94), Dr.-Ing., für Raumfahrtantriebe  
Chefingenieur für Raumfahrttransportsysteme bei DASA  
Rosenheimer Landstr. 97, 85521 Ottobrunn  
Sprechstunde nach Vereinbarung

*Nuß, Hubert* (20.6.96), Dr.-Ing. für Weltraumsimulation  
Industrieanlagenbetriebsgesellschaft (IABG), Ottobrunn,  
Tel.: (0 89) 60 88 - 26 11  
Taulerstr. 16, 81739 München, Tel.: (0 89) 6 01 02 50  
Sprechstunde nach Vereinbarung

*Rosenberg, Richard* (26.05.93), Dr.-Ing., für Flugversuchstechnik  
Tulpenstraße 33, 85139 Wettstetten, Tel.: (08 41) 3 86 66  
Sprechstunde nach Vereinbarung

*Sardei, Francesco* (18.4.97), Dr.-Ing., für Theoretische Hydrodynamik  
Max-Planck-Institut für Plasmaphysik, Bereich E3  
Boltzmannstr. 2, 85748 Garching, Tel.: (0 89) 32 99 - 13 69  
Kohlröschenstr. 5, 80995 München, Tel.: (0 89) 1 50 68 64  
Sprechstunde nach Vereinbarung

**LRT**

### **Lehrbeauftragte**

*Breuer, Ottmar*, Dr.-Ing., AkOR  
(Stochastische Schwingungen in Theorie und Praxis)  
LRT, WE 8.2, Tel.: 41 38

*Czarnecki von, Jüregen*, Dr.  
(Kunststofftechnik, Anwendung der Klebetechnik)  
WIM Erding  
Weidenweg 21, 85459 Berglern  
Sprechstunde nach Vereinbarung

*Doenecke, Jochen*, Dr.-Ing.  
(Thermalhaushalt von Satelliten)  
Daimler-Benz Aerospace (DASA), Ottobrunn  
Isarweg 18, 85521 Ottobrunn, Tel.: (0 89) 6 09 12 34  
Sprechstunde nach Vereinbarung

*Fohrer, W.*, Dr.-Ing.  
(Flugmechanik II)  
LRT Institut 13, Tel.: 21 30  
Sprechstunde nach Vereinbarung

- Happel, H.-W.*, Prof. Dipl.-Ing.  
(Rechenverfahren für die Turbomaschinenauslegung)  
Wendelsteinstr. 4A, 82178 Puchheim  
Sprechstunde nach Vereinbarung
- Held, Walter*, Dr. rer. nat.  
(Ausgewählte chemische Reaktionen und ihre  
umweltrelevanten Anwendungen Wacker-Chemie  
Albanistr. 11, 81541 München, Tel.: (0 89) 21 09 16 06  
Sprechstunde nach Vereinbarung
- Hindelang, Franz*, Prof. Dr.-Ing.  
(Aerodynamisches Flugpraktikum)  
Universität der Bundeswehr, Fakultät LRT  
Sprechstunde nach Vereinbarung
- Hornung, Klaus*, apl. Prof., Dr. rer. nat.  
(Strömungsmechanik II)  
Universität der Bundeswehr, Fakultät LRT  
Geb. 37, Zimmer 1152, Tel.: 21 32 / 25 53  
Sprechstunde nach Vereinbarung
- Lippg, Volker*, Dr.-Ing.  
(Thermodynamik I)  
Fakultät LRT, Institut für Thermodynamik, Tel.: 21 04  
Sprechstunde nach Vereinbarung
- Otto, Klaus-Dieter*, Dr.-Ing.  
(Steuer- und Regelungstechnik II)  
(Abtastsysteme) Fakultät LRT, Institut 13, Tel.: 35 82  
Sprechstunde nach Vereinbarung
- Sardei, Francesco*, Dr.-Ing.  
(Magnetohydrodynamik) Tel.: 32 99 / 13 69  
Sprechstunde nach Vereinbarung
- Schällig, Reinhard*, Dr.-Ing.  
(Thermalhaushalt von Satelliten)  
Bayern-Chemie, Ottobrunn  
Mozartstr. 97, 85521 Ottobrunn, Tel.: (0 89) 6 01 36 15  
Sprechstunde nach Vereinbarung
- Schwankner, Robert*, Prof. Dr.  
(Spezielle Probleme des Umweltschutzes)  
Fachhochschule München  
Hammerbachstr. 3, 85469 Walpertskirchen, Tel.: (0 81 22) 2 04 86

---

*Wanie, Klaus, Dr.*

(Spezielle Probleme der Flugzeugauslegung)

Kampenwandstr. 28 a, 83043 Bad Aibling, Tel.: (0 80 61) 48 87

Sprechstunde nach Vereinbarung

**LRT**

## Institute

### Institut für Mathematik und Rechneranwendung, Inst. 1

[http://www.unibw-muenchen.de/campus/LRT/LRT1/we1\\_home.html](http://www.unibw-muenchen.de/campus/LRT/LRT1/we1_home.html)

Sekretariat      *Angelika Baumgärtner*  
Geb. 41/300, Zimmer 2304, Tel.: 21 09  
e-mail: [angelika.baumgaertner@unibw-muenchen.de](mailto:angelika.baumgaertner@unibw-muenchen.de)

*Elisabeth Lößl*  
Geb. 41/300, Zimmer 2301, Tel.: 25 60  
e-mail: [elisabeth.loessl@unibw-muenchen.de](mailto:elisabeth.loessl@unibw-muenchen.de)

### Professur für Höhere Mathematik

[http://www.unibw-muenchen.de/campus/LRT/LRT1/we1\\_prof1.html](http://www.unibw-muenchen.de/campus/LRT/LRT1/we1_prof1.html)

Universitätsprofessor      *Dr. sc. math. Kurt Marti*  
Geb. 41/300, Zimmer 2308, Tel.: 25 41  
e-mail: [kurt.marti@unibw-muenchen.de](mailto:kurt.marti@unibw-muenchen.de)

Wiss. Mitarbeiter      *Dr. Klaus-Jörg Böttcher*, Tel.: 21 29  
e-mail: [kjb@rzls2.lrt.unibw-muenchen.de](mailto:kjb@rzls2.lrt.unibw-muenchen.de)

*Dipl. Math. Gerald Stöckl*, Tel.: 25 39  
e-mail: [gerald.stoeckl@unibw-muenchen.de](mailto:gerald.stoeckl@unibw-muenchen.de)

*Dipl. Math. Andreas Aurnhammer\**, Tel.: 30 82  
e-mail: [andreas.aurnhammer@unibw-muenchen.de](mailto:andreas.aurnhammer@unibw-muenchen.de)

### Professur für Angewandte und Numerische Mathematik

[http://www.unibw-muenchen.de/campus/LRT/LRT1/we1\\_prof2.html](http://www.unibw-muenchen.de/campus/LRT/LRT1/we1_prof2.html)

Universitätsprofessor      *Dr.-Ing. Klaus Schwenzfeger*  
Geb. 41/300, Zimmer 2317, Tel.: 21 22

Wiss. Mitarbeiter      *Dipl. Math. Ekkehard Ellmann*, Tel.: 21 23  
e-mail: [ekkehard.ellmann@unibw-muenchen.de](mailto:ekkehard.ellmann@unibw-muenchen.de)

*Dipl. Math. Petra Neumann*, Tel.: 25 51  
e-mail: [petra.neumann@unibw-muenchen.de](mailto:petra.neumann@unibw-muenchen.de)

*Dipl. Math. Karin Spelsberg*, Tel.: 25 51  
e-mail: [karin.spelsberg@unibw-muenchen.de](mailto:karin.spelsberg@unibw-muenchen.de)

### Professur für Höhere Mathematik

[http://www.unibw-muenchen.de/campus/LRT/LRT1/gwinner/we1\\_prof3.html](http://www.unibw-muenchen.de/campus/LRT/LRT1/gwinner/we1_prof3.html)

Universitätsprofessor Dr. sc. math. Joachim *Gwinner*  
Geb. 41/300, Zimmer 2303, Tel.: 25 33  
e-mail: joachim.gwinner@unibw-muenchen.de

Wiss. Mitarbeiter Dipl. Math. Franz *Schenkl*, Tel.: 25 67  
e-mail: franz.schenkl@unibw-muenchen.de

Dr. Ulrich *Hirth*, Tel.: 21 20  
e-mail: ulrich.hirth@unibw-muenchen.de

### Institut für Nukleare Festkörperphysik, Inst. 2

Universitätsprofessor Dr. rer. nat. Werner *Triftshäuser*  
Geb. 35, Zimmer 1453, Tel.: 35 05  
Telefax: 60 04 - 32 95  
e-mail: werner.triftshaeuser@unibw-muenchen.de



Sekretariat Martina *Falter*  
Geb. 35, Zimmer 1460, Tel.: 35 04  
e-mail: martina.falter@unibw-muenchen.de

Wiss. Mitarbeiter Dipl.-Phys. Werner *Bauer-Kugelman*  
Tel.: 35 14 / 35 04  
e-mail: werner.bauer-kugelman@unibw-muenchen.de

Dipl.-Phys. Armin *David*\*  
Tel.: 35 14 / 35 04  
e-mail: armin.david@unibw-muenchen.de

Dipl.-Chem. Arne *Kauffmann*\*  
Tel.: 35 07 / 35 04  
e-mail: arne.kauffmann@unibw-muenchen.de

Wiss. Dir. Dr. rer. nat. Gottfried *Kögel*  
Tel.: 35 03 / 35 04  
e-mail: gottfried.koegel@unibw-muenchen.de

Dr. rer. nat. Peter *Sperr*  
Tel.: 35 08 / 35 04  
e-mail: peter.sperr@unibw-muenchen.de

### **Institut für Konstruktionstechnik, Inst. 3**

#### **Professur für Maschinenelemente und Konstruktionslehre**

Universitätsprofessor    *Dr.-Ing. Uwe Claussen*  
Geb. 35, Zimmer 2253, Tel.: 21 24 / 21 12  
e-mail: uwe.claussen@unibw-muenchen.de

Sekretariat                *Irmgard Räuschl*  
Geb. 35, Zimmer 2102, Tel.: 21 12

Wiss. Mitarbeiter         *Dr.-Ing. Siegfried Bumiller*  
Tel.: 21 25 / 21 12  
e-mail: siegfried.bumiller@unibw-muenchen.de

*Dipl.-Ing. Matthias Engstler*  
Tel.: 21 13 / 21 12  
e-mail: matthias.engstler@unibw-muenchen.de

### **Institut für Mechanik, Inst. 4**

[http://texas.lrt.unibw-muenchen.de/~www/LRT4\\_home.html](http://texas.lrt.unibw-muenchen.de/~www/LRT4_home.html)

Sekretariat                *Birgitta Brüning*  
Geb. 35, Zimmer 2403, Fax: 23 86, Tel.: 23 83  
e-mail: birgitta.bruening@unibw-muenchen.de

#### **Professur für Technische Mechanik**

Universitätsprofessor    *Dr.-Ing. Peter Zimmermann*  
Geb. 35, Zimmer 2404, Tel.: 23 88

Wiss. Mitarbeiter         *apl. Prof. Dr.-Ing. Helmut Fleischer*, Tel.: 23 85  
e-mail: helmut.fleischer@unibw-muenchen.de

*Dipl.-Ing. Armin Fritsch*, Tel.: 22 77  
e-mail: armin.fritsch@unibw-muenchen.de

### Professur für Technische Mechanik und Flächentragwerke

- Universitätsprofessor Dr.-Ing. Franz *Emmerling*  
Geb. 35, Zimmer 2405, Tel. 22 78
- Wiss. Mitarbeiter Dipl.-Ing. Peter *Middendorf*, Tel.: 35 95  
e-mail: peter.middendorf@unibw-muenchen.de
- Dipl.-Ing. Marold *Moosrainer*, Tel.: 23 90  
e-mail: marold.moosrainer@unibw-muenchen.de
- Dipl.-Ing. Matthias *Schlägel*, Tel.: 35 85  
e-mail: matthias.schlaegel@unibw-muenchen.de

### Institut für Werkstoffkunde, Inst. 5

#### Professur für Werkstoffkunde

- Universitätsprofessor Dr.-Ing. habil., rer. nat. Hans-J. *Gudladt*  
Geb. 37/100, Zimmer 1139, Tel.: 25 34  
e-mail: 151bgudl@unibw-muenchen.de
- Sekretariat Waltraud *Müller*  
Geb. 37/100, Zimmer 1137, Tel.: 25 59
- Wiss. Mitarbeiter Dr. rer. nat. Jürgen *Bär*, Tel.: 25 61 / 22 72  
e-mail: juergen.baer@unibw-muenchen.de
- Dipl.-Ing. Wolfgang *Berger*, Tel.: 23 13 / 22 72  
e-mail: wolfgang.berger@unibw-muenchen.de
- Dipl.-Ing. Thorsten *Volpp*, Tel.: 25 58 / 22 72  
e-mail: thorsten.volpp@unibw-muenchen.de
- Dipl.-Ing. Ioannis *Bazios\**, Tel.: 25 52 / 22 72
- Chemielabor:** Prof. Dr. rer. nat. Alfred *Zeman*  
Geb. 33, Zimmer 3353, Tel.: 20 70  
e-mail: alfred.zeman@unibw-muenchen.de
- Wiss. Mitarbeiter N.N.

LRT

### **Institut für Meßtechnik, Inst. 6**

<http://www.unibw-muenchen.de/campus/LRT6/welcome/html>

- Universitätsprofessor Dr. rer. nat. Volker *Graefe*  
Geb. 35, Zimmer 2454, Tel.: 35 90  
e-mail: [Graefe@unibw-muenchen.de](mailto:Graefe@unibw-muenchen.de)
- Sekretariat Anne *Zerressen*  
Geb. 35, Zimmer 2461, Tel.: 35 87  
e-mail: [anne.zerressen@unibw-muenchen.de](mailto:anne.zerressen@unibw-muenchen.de)
- Wiss. Mitarbeiter Dipl.-Ing. Rainer *Bischoff\**, Tel.: 35 89  
e-mail: [rainer.bischoff@unibw-muenchen.de](mailto:rainer.bischoff@unibw-muenchen.de)
- Dipl.-Ing. André *Maryniak*, Tel.: 33 43  
e-mail: [andre.maryniak@unibw-muenchen.de](mailto:andre.maryniak@unibw-muenchen.de)
- Dipl.-Ing. Minh-Chinh *Nguyen\**, Tel.: 26 25  
e-mail: [minh.chin@unibw-muenchen.de](mailto:minh.chin@unibw-muenchen.de)
- Dr. rer. nat. Wolfgang *Schätzl*, Tel.: 35 86 / 26 28  
e-mail: [wolfgang.schaetzl@unibw-muenchen.de](mailto:wolfgang.schaetzl@unibw-muenchen.de)

### **Institut für Strömungsmechanik und Aerodynamik, Inst. 7**

<http://www.unibw-muenchen.de/campus/LRT7/index.html>

- Universitätsprofessor Dr.-Ing. Lutz *Römer*  
Geb. 37/100, Zimmer 1158, Tel.: 21 45 / 25 35  
e-mail: [lutz.roemer@unibw-muenchen.de](mailto:lutz.roemer@unibw-muenchen.de)
- Sekretariat Elfriede *Buck*  
Geb. 37/100, Zimmer 1157, Tel.: 25 36 / 21 45  
e-mail: [elfriede.buck@unibw-muenchen.de](mailto:elfriede.buck@unibw-muenchen.de)
- Universitätsprofessor (i.R.) Dr. rer. nat. Franz *Hindelang*  
Geb. 37/100, Zimmer 1156, Tel.: 21 00 / 25 36
- Honorarprofessor Dr.-Ing. Francesco *Sardei*  
Geb. 37/100, Zimmer 1157, Tel.: 21 32 / 25 36

---

Wiss. Mitarbeiter      apl. Prof. Dr.-Ing. habil. Hans *Wengle*, Tel.: 21 31 / 25 36  
e-mail: hans.wengle@unibw-muenchen.de

apl. Prof. Dr. rer. nat. Klaus *Hornung*, Tel.: 21 32 / 25 36  
e-mail: klaus.hornung@unibw-muenchen.de

Dipl.-Ing. Holger *Jordan\**, Tel.: 22 24 / 25 36  
e-mail: holger.jordan@unibw-muenchen.de

Dipl.-Ing. Fritz *Lasinger*, Tel.: 21 47 / 23 19 / 25 36  
e-mail: fritz.lasinger@unibw-muenchen.de

Dipl.-Ing. Adnan *Meri\**, Tel.: 21 15 / 22 87 / 25 36  
e-mail: adnan.meri@unibw-muenchen.de

Dipl.-Ing. Jens *Neumann\**, Tel.: 21 15  
e-mail: jens.neumann@unibw-muenchen.de

Dipl.-Ing. Michael *Schwarz*, Tel.: 22 24 / 30 77 / 25 36  
e-mail: michael.schwarz@unibw-muenchen.de

Dipl.-Ing. Jelena *Wahler*, Tel.: 25 66 / 23 19 / 25 36  
e-mail: jelena.wahler@unibw-muenchen.de

The logo consists of the letters 'LRT' in a white, bold, sans-serif font, centered within a solid black square.

## **Institut für Luftfahrttechnik und Leichtbau, Inst. 8**

### **Professur für Luftfahrttechnik, Inst. 8/1**

[http://www.unibw-muenchen.de/campus/LRT/LRT8/lrt8\\_1.lrt81.htm](http://www.unibw-muenchen.de/campus/LRT/LRT8/lrt8_1.lrt81.htm)

Universitätsprofessor      Dr.-Ing. Werner *Staudacher*  
Geb. 37/100, Zimmer 1118, Tel.: 21 36  
e-mail: werner.staudacher@unibw-muenchen.de

Sekretariat                      Walburga *Bittner*  
Geb. 37/100, Zimmer 1119, Tel.: 23 84

---

Wiss. Mitarbeiter      Dipl.-Ing. Wolfgang *Friedrich\**, Tel.: 31 74  
e-mail: wolfgang.friedrich@unibw-muenchen.de

                                Dipl.-Ing. Mirko *Hornung*, Tel.: 23 89  
e-mail: mirko.hornung@unibw-muenchen.de

                                Dipl.-Ing. Stefan *Lentz\**, Tel.: 35 39  
e-mail: stefan.lentz@unibw-muenchen.de

                                Dr.-Ing. Jürgen *Müller*, Tel.: 20 85 / 21 37  
e-mail: juergen.mueller@unibw-muenchen.de

                                Dipl.-Ing. Rainer *Mümmeler\**, Tel.: 20 85 / 22 71  
e-mail: rainer.muemmler@unibw-muenchen.de

**Professur für Leichtbau. 8/2**

[http://www.unibw-muenchen.de/campus/LRT/LRT8/lrt8\\_2.lrt82.htm](http://www.unibw-muenchen.de/campus/LRT/LRT8/lrt8_2.lrt82.htm)

Universitätsprofessor      Dr.-Ing. Günter *Fahlbusch*  
Geb. 41/200, Zimmer 1209, Tel.: 35 91  
e-mail: guenter.fahlbusch@unibw-muenchen.de

Sekretariat                  Elisabeth *Plöchinger*  
Geb. 41/200, Zimmer 1211, Tel.: 41 40  
e-mail: elisabeth.ploechinger@unibw-muenchen.de

Wiss. Mitarbeiter              Dr.-Ing. Ottmar *Breuer*, Tel.: 41 38 / 20 90  
e-mail: ottmar.breuer@unibw-muenchen.de

  Dipl.-Ing. Dirk *Petry*, Tel.: 41 39  
e-mail: dirk.petry@unibw-muenchen.de

## Institut für Raumfahrttechnik, Inst. 9

### Professur für Raumfahrttechnik

[http://www.unibw-muenchen.de/campus/LRT/lrt\\_home.html](http://www.unibw-muenchen.de/campus/LRT/lrt_home.html)

Universitätsprofessor Dr. rer. nat. Bernd *Häusler*  
Geb. 35, Zimmer 1358, Tel.: 21 38  
e-mail: bernd.haeusler@unibw-muenchen.de

Sekretariat Gerda *Hülbert*  
Geb. 35, Zimmer 1404, Tel.: 35 70  
e-mail: gerda.huelbert@unibw-muenchen.de

Wiss. Mitarbeiter Dr.-Ing. Werner *Eidel*, Tel.: 35 99 / 35 70  
Dipl.-Ing. Stefan *Remus*, Tel.: 35 71  
Dipl.-Ing. Oliver *Zeiler*, Tel.: 35 98

## Institut für Thermodynamik, Inst. 10

[http://www.unibw-muenchen.de/campus/LRT/LRT10/web\\_home.html](http://www.unibw-muenchen.de/campus/LRT/LRT10/web_home.html)

### Professur für Thermodynamik

N.N.

### Professur für Aerothermodynamik

N.N.

Wiss. Mitarbeiter Wiss. Dir. Dr.-Ing. Volker *Lippig*, Tel.: 21 04  
e-mail: volker.lippig@unibw-muenchen.de

Akad. Dir. Dr.-Ing. Theodor *Wurst*, Tel.: 21 95  
e-mail: theo-klaus.wurst@unibw-muenchen.de

Dipl.-Ing. Christian *Rebinger*  
e-mail: christian.rebinger@unibw-muenchen.de

Dipl.-Ing. Martin *Sprenger*, Tel.: 23 53 / 38 71  
e-mail: martin.sprenger@unibw-muenchen.de

Dipl.-Ing. Holger *Steinfeld*, Tel.: 21 02 / 21 77  
e-mail: holger.steinfeld@unibw-muenchen.de

N.N.

The logo consists of the letters 'LRT' in a white, bold, sans-serif font, centered within a solid black square.

## **Institut für Arbeitswissenschaft, Inst. 11**

### **Professur für Arbeitswissenschaft**

<http://www.unibw-muenchen.de/campus/LRT11/index.html>

Universitätsprofessor Dr. phil., rer. soc. habil. *Berthold Färber*  
Geb. 37/100, Zimmer 1105, Tel.: 32 50, Fax: 25 64  
e-mail: [berthold.faeerber@unibw-muenchen.de](mailto:berthold.faeerber@unibw-muenchen.de)

Sekretariat *Elfriede Rother*  
Geb. 37/100, Zimmer 1106, Tel.: 32 51  
e-mail: [elfriede.rother@unibw-muenchen.de](mailto:elfriede.rother@unibw-muenchen.de)

Wiss. Mitarbeiter *Dipl.-Psych. Constanze Groth*, Tel.: 31 71  
e-mail: [constanze.groth@unibw-muenchen.de](mailto:constanze.groth@unibw-muenchen.de)

*Dr. rer. soc. Michael M. Popp*, Tel.: 32 52  
e-mail: [michael.popp@unibw-muenchen.de](mailto:michael.popp@unibw-muenchen.de)

*Dipl.-Ing. Matthias Müller*, Tel.: 40 86  
e-mail: [matthias.mueller@unibw-muenchen.de](mailto:matthias.mueller@unibw-muenchen.de)

*Dipl.-Ing. Josef Schmitt*, Tel.: 31 70  
e-mail: [josef.schmitt@unibw-muenchen.de](mailto:josef.schmitt@unibw-muenchen.de)

## **Institut für Strahlantriebe, Inst. 12**

<http://www.unibw-muenchen.de/campus/LRT12/welcome/html>

### **Professur für Strömungsmaschinen/Strahlantriebe**

Universitätsprofessor *Dr.-Ing. Leonhard Fottner*  
Geb. 37/200, Zimmer 1210a, Tel.: 22 66 / 27 04  
e-mail: [leonhard.fottner@unibw-muenchen.de](mailto:leonhard.fottner@unibw-muenchen.de)

Sekretariat *Gerda Haas*  
Geb. 37/200, Zimmer 1210b, Tel.: 27 04

Wiss. Mitarbeiter *Dr.-Ing. Peter Müller*, Tel.: 22 90  
e-mail: [Peter.Mueller@unibw-muenchen.de](mailto:Peter.Mueller@unibw-muenchen.de)

*Dipl.-Ing. Matthias Boese\**, Tel.: 35 37  
e-mail: [matthias.boese@unibw-muenchen.de](mailto:matthias.boese@unibw-muenchen.de)

Dipl.-Ing. Stefan *Brunner\**, Tel.: 35 35  
e-mail: stefan.brunner@unibw-muenchen.de

Dipl.-Ing. Thomas *Bürgener\**, Tel.: 30 33  
e-mail: thomas.buergener@unibw-muenchen.de

Dipl.-Ing. Pasquale Cardamone\*, Tel.: 35 35  
e-mail: pasquale.cardamone@unibw-muenchen.de

Dipl.-Ing. Lothar *Hilgenfeld*, Tel.: 35 36  
e-mail: lothar.hilgenfeld@unibw-muenchen.de

Dipl.-Ing. Markus *Kampitsch\**, Tel.: 22 16  
e-mail: markus.kampitsch@unibw-muenchen.de

Dipl.-Ing. Dirk *Leinhos*, Tel.: 28 39 / 20 10  
e-mail: dirk.leinhos@unibw-muenchen.de

Dipl.-Ing. Marc *Nagel\**, Tel.: 35 38  
e-mail: marc.nagel@unibw-muenchen.de

Dipl.-Ing. Thomas *Peters*, Tel.: 28 39  
e-mail: thomas.peters@unibw-muenchen.de

Dipl.-Ing. Stefan *Scheidler*, Tel.: 20 55  
e-mail: stefan.scheidler@unibw-muenchen.de

Dipl.-Ing. Norbert *Schmid\**, Tel.: 22 16  
e-mail: dau@taklamakan.lrt.unibw-muenchen.de

Dipl.-Ing. Carsten *Schwarz\**, Tel.: 28 39  
e-mail: carsten.schwarz@unibw-muenchen.de

Dipl.-Ing. Peter *Stadtmüller\**, Tel.: 35 38  
e-mail: peter.stadtmueller@unibw-muenchen.de

Dipl.-Ing. Reinhold *Teusch\**, Tel.: 35 35  
e-mail: reinhold.teusch@unibw-muenchen.de

Dipl.-Ing. Stefan *Wolff\**, Tel.: 30 37  
e-mail: stefan.wolff@unibw-muenchen.de

The logo consists of the letters 'LRT' in a white, bold, sans-serif font, centered within a solid black square.

**Institut für Systemdynamik und Flugmechanik, Inst. 13**

<http://www.unibw-muenchen.de/campus/LRT/LRT13/index.html>

Sekretariat            *Madeleine Gabler*  
Geb. 41/200, Zimmer 2212, Tel.: 35 83  
e-mail: [madeleine.gabler@unibw-muenchen.de](mailto:madeleine.gabler@unibw-muenchen.de)

**Professur für Steuer- und Regelungstechnik**

<http://www.unibw-muenchen.de/campus/LRT/LRT13/mitarbeiter/dickmanns.html>

Universitätsprofessor    *Dr.-Ing. Ernst-D. Dickmanns*  
Geb. 41/200, Zimmer 2209, Tel.: 20 77  
e-mail: [ernst.dickmanns@unibw-muenchen.de](mailto:ernst.dickmanns@unibw-muenchen.de)

Wiss. Mitarbeiter        *Dr.-Ing. Klaus-Dieter Otto*, Tel.: 35 82  
e-mail: [klaus-dieter.otto@unibw-muenchen.de](mailto:klaus-dieter.otto@unibw-muenchen.de)

*Dipl.-Ing. Simon Fürst\**, Tel.: 35 80  
e-mail: [simon.fuerst@unibw-muenchen.de](mailto:simon.fuerst@unibw-muenchen.de)

*Dipl.-Ing. Rudolf Gregor\**, Tel.: 41 49  
e-mail: [rg@sonne.lrt.unibw-muenchen.de](mailto:rg@sonne.lrt.unibw-muenchen.de)

*Dipl.-Ing. Ulrich Hofmann*, Tel.: 28 82  
e-mail: [ulrich.hofmann@unibw-muenchen.de](mailto:ulrich.hofmann@unibw-muenchen.de)

*Dipl.-Ing. Michael Lützeler\**, Tel.: 28 82  
e-mail: [michael.luetzeler@unibw-muenchen.de](mailto:michael.luetzeler@unibw-muenchen.de)

*Dipl.-Phys. Martin Pellkofer\**, Tel.: 35 81  
e-mail: [martin.pellkofer@unibw-muenchen.de](mailto:martin.pellkofer@unibw-muenchen.de)

*Dipl.-Ing. Karl-Heinz Siedersberger\**, Tel.: 41 47  
e-mail: [karl-heinz.siedersberger@unibw-muenchen.de](mailto:karl-heinz.siedersberger@unibw-muenchen.de)

**Professur für Flugmechanik und Flugführung**

<http://www.unibw-muenchen.de/campus/LRT/LRT13/mitarbeiter/onken.html>

Universitätsprofessor    *Dr.-Ing. Reiner Onken*  
Geb. 41/200, Zimmer 2208, Tel.: 34 52  
e-mail: [reiner.onken@unibw-muenchen.de](mailto:reiner.onken@unibw-muenchen.de)

Wiss. Mitarbeiter    Dr.-Ing. Werner *Fohrer*, Tel.: 21 30  
e-mail: werner.fohrer@unibw-muenchen.de

                          Dipl.-Ing. Thorsten *Dowe\**, Tel.: 41 45  
e-mail: thorsten.dowe@unibw-muenchen.de

                          Dipl.-Ing. Frank *Flemisch\**, Tel.: 21 39  
e-mail: frank.flemisch@unibw-muenchen.de

                          Dipl.-Ing. Andreas *Frey*, Tel.: 25 89  
e-mail: andreas.frey@unibw-muenchen.de

                          Dipl.-Inform. Udo v. *Garrel\**  
Tel.: 41 48

                          Dipl.-Ing. Andreas *Lenz\**  
Tel.: 22 33

                          Dipl.-Ing. Hans-Jörg *Otto\**, Tel.: 22 32  
e-mail: hans-joerg.otto@unibw-muenchen.de

                          Dipl.-Inform. Henrik *Putzer\**, Tel.: 22 33  
e-mail: henrik.putzer@unibw-muenchen.de

                          Dipl.-Ing. Anton *Walsdorf\**, Tel.: 21 39  
e-mail: anton.walsdorf@unibw-muenchen.de



**Institut für Industrielle Informationsprozesse, Inst. 14**  
<http://unibw-muenchen.de/campus/LRT14/homepage.html>

**Professur für Produktionswirtschaft und -technik**

Universitätsprofessor    Dr.-Ing. Bernhard *Katzy*  
Geb. 161, Zimmer 109, Tel.: 32 60  
e-mail: bernhard.katzy@unibw-muenchen.de

Sekretariat                Ingrid *Schramm*  
Geb. 161, Zimmer 115, Tel.: 32 55  
e-mail: ingrid.schramm@unibw-muenchen.de

Wiss. Mitarbeiter        Dipl.-Ing. Marcel *Dissel*, Tel. 32 63  
e-mail.: marcel.dissel@unibw-muenchen.de

## Lehrveranstaltungen

### 3. Trimester - Luft- und Raumfahrttechnik

50030101	Höhere Mathematik III		Gwinner
	Vorlesung 3 WS		
	Di 08.15-09.45	33/0431	
	Mi 11.30-12.15	33/0431	
	Seminarübung 2 WS		Gwinner
	(in Gruppen)		und Mitarbeiter
	Di 12.00-14.00	33/0431, 33/0101	
	Di 14.00-16.00	33/0431	
	Di 15.00-16.30	33/0331	
50030102	Numerische Mathematik I		Schwenzfeger
	Vorlesung 2 WS		
	Mi 09.45-11.15	33/0431	
	Seminarübung 1 WS		Schwenzfeger
	Mo 13.00-14.30	33/0431	und Mitarbeiter
50030103	Rechneranwendungen I		Schwenzfeger
	Vorlesung 1 WS		
	Mo 11.15-12.00	33/0431	
	Praktikum 2 WS		Schwenzfeger
	(in Gruppen)		und Mitarbeiter
	Di 12.00-16.00	35/PC-Pool 1	
50030404	Höhere Technische Mechanik I		Emmerling
	Vorlesung 4 WS		
	Mo 08.15-09.45	33/0431	
	Do 09.45-11.15	33/0431	
	Seminarübung 2 WS		Emmerling
	(in Gruppen)		und Mitarbeiter
	Fr 09.45-11.15	33/0431	
50031005	Thermodynamik I		Lippig
	Vorlesung 3 WS		
	Mo 10.00-11.00	33/0431	
	Di 10.00-11.00	33/0431	
	Fr 11.30-12.30	33/0431	
	Seminarübung 1 WS		Lippig
	Mo 14.45-16.30	33/0431	

50030306	Maschinenelemente I		N.N.
	Vorlesung 4 WS		
	Do 08.00-09.30	33/0431	
	Fr 08.00-09.30	33/0431	
	Seminarübung 2 WS		N.N.
	Mi 08.00-09.30	33/0431	
-----	Sprachen	s. Sprachen-	
	Do 15.00-16.30	zentrum	

### 3. Trimester Wahlveranstaltungen

50030108	Brückenkurs Mathematik III	Gwinner	
	Vorlesung 1 WS		
	Do 11.30-12.15	33/0431	
	Do 12.15-13.00	33/0431	
	Seminarübung 2 WS		Gwinner
	Do 13.15-15.45	33/0431	und Mitarbeiter



### 6. Trimester - Luft- und Raumfahrttechnik

50060705	Aerodynamik I		Römer
	Vorlesung 3 WS		
	Mo 10.00-11.00	33/0331	
	Mi 10.00-12.15	33/0331	
	Seminarübung 1 WS		Römer
	Di 09.45-10.30	33/0331	und Mitarbeiter
50060703	Strömungsmechanik II		Hornung
	Vorlesung 2 WS		
	Do 08.15-09.45	33/0331	
	Di 16.30-18.00 (14-tägig)	33/0331	
	Seminarübung 2 WS		Römer/Hornung
	Di 13.15-14.45	33/0331	

50061302	Flugmechanik II Vorlesung 2 WS Di 10.45-12.15	33/0331	Fohrer
	Seminarübung 1 WS Do 13.00-15.30 (14-tägig) Fr 12.45-14.15 (14-tägig nach Vereinbarung)	33/0331 33/0331	Fohrer
50060601	Meßtechnik II Vorlesung 2 WS Fr 10.00-11.30	35/2210A Prüfungsraum	Graefe
	Seminarübung 1 WS Fr 12.45-14.15 (14-tägig)	33/0431	Graefe und Mitarbeiter
	Praktikum 3 WS (in Gruppen) 35/Labor des Instituts für Meßtechnik Do 13.00-15.30 Studienschwerpunkte: Fluidodynamik Antriebe		Graefe und Mitarbeiter
	Do 15.30-18.00 Studienschwerpunkte: Systemdynamik Raumfahrttechnik		
50061303	Steuer- und Regelungstechnik II Vorlesung 2 WS Mi 08.15-09.45	33/0331	Dickmanns
	Seminarübung 2 WS Fr 08.15-09.45	33/0331	Dickmanns und Mitarbeiter
50060904	Raumfahrttechnik I Vorlesung/Seminarübung 4 WS Mo 08.00-09.45 Do 10.00-12.00 Di 16.30-18.00 (14-tägig nach Vereinbarung)	33/0331 33/0331 33/0331	Häusler und Mitarbeiter
50060106	Numerische Mathematik III Vorlesung 2 WS Di 08.00-09.30	33/0331	Schwenzfeger
	Seminarübung 1 WS Mo 16.15-18.00	33/0331	Schwenzfeger und Mitarbeiter

50061304	Abtastsysteme Vorlesung 2 WS Mo 11.15-13.00	33/0331	Dickmanns
	Seminarübung 1 WS Do 13.00-15.30 (14-tägig)	33/0331	Dickmanns und Mitarbeiter
-----	Sprachen Di 15.00-16.30		s. Sprachen- zentrum
-----	Erziehungs- und gesellschaftswissen- schaftliche Anteile des Studiums Mo 14.00-16.00		s. Fakultät SOWI

#### Studienschwerpunkt Fluidodynamik

50060705	Aerodynamik I Vorlesung 3 WS Seminarübung 1 WS		Römer
50060703	Strömungsmechanik II Vorlesung 2 WS Seminarübung 2 WS		Hornung/Römer
50060601	Mess-technik II Vorlesung 2 WS Seminarübung 1 WS Praktikum 3 WS		Graefe
50060904	Raumfahrttechnik I Vorlesung 3 WS Seminarübung 1 WS		Häusler
50060106	Numerische Mathematik III Vorlesung 2 WS Seminarübung 1 WS		Schwenzfeger



#### Studienschwerpunkt Systemdynamik

50060705	Aerodynamik I Vorlesung 3 WS Seminarübung 1 WS		Römer
----------	--	--	-------

50061302 Flugmechanik II  
Vorlesung 2 WS  
Seminarübung 1 WS  
Fohrer

50060601 Meßtechnik II  
Vorlesung 2 WS  
Seminarübung 1 WS  
Praktikum 3 WS  
Graefe

50061303 Steuer- und Regelungstechnik II  
Vorlesung 2 WS  
Seminarübung 2 WS  
Otto

50060904 Raumfahrttechnik I  
Vorlesung 3 WS  
Seminarübung 1 WS  
Häusler

50061304 Abtastsysteme  
Vorlesung 2 WS  
Seminarübung 1 WS  
Otto

**Studienschwerpunkt Antriebe**

50060705 Aerodynamik I  
Vorlesung 3 WS  
Seminarübung 1 WS  
Römer

50060703 Strömungsmechanik II  
Vorlesung 2 WS  
Seminarübung 2 WS  
Hornung/Römer

50060601 Meßtechnik II  
Vorlesung 2 WS  
Seminarübung 1 WS  
Praktikum 3 WS  
Graefe

50060904 Raumfahrttechnik I  
Vorlesung 3 WS  
Seminarübung 1 WS  
Häusler

50060106 Numerische Mathematik III  
Vorlesung 2 WS  
Seminarübung 1 WS  
Schwenzfeger

---

### Studienschwerpunkt Flugzeugbau

50060705	Aerodynamik I Vorlesung 3 WS Seminarübung 1 WS	Römer
50060703	Strömungsmechanik II Vorlesung 2 WS Seminarübung 2 WS	Hornung/Römer
50061302	Flugmechanik II Vorlesung 2 WS Seminarübung 1 WS	Fohrer
50061303	Steuer- und Regelungstechnik II Vorlesung 2 WS Seminarübung 2 WS	Otto
50060904	Raumfahrttechnik I Vorlesung 3 WS Seminarübung 1 WS	Häusler
50060106	Numerische Mathematik III Vorlesung 2 WS Seminarübung 1 WS	Schwenzfeger

The logo consists of the letters 'LRT' in a white, bold, sans-serif font, centered within a solid black square.

### Studienschwerpunkt Raumfahrttechnik

50060705	Aerodynamik I Vorlesung 3 WS Seminarübung 1 WS	Römer
50060703	Strömungsmechanik II Vorlesung 2 WS Seminarübung 2 WS	Hornung/Römer
50060601	Meßtechnik II Vorlesung 2 WS Seminarübung 1 WS Praktikum 3 WS	Graefe
50061303	Steuer- und Regelungstechnik II Vorlesung 2 WS Seminarübung 2 WS	Otto

50060904 Raumfahrttechnik I  
Vorlesung 3 WS  
Seminarübung 1 WS  
Häusler

50060106 Numerische Mathematik III  
Vorlesung 2 WS  
Seminarübung 1 WS  
Schwenzfeger

#### **Studienschwerpunkt Leichtbaustrukturen**

50060705 Aerodynamik I  
Vorlesung 3 WS  
Seminarübung 1 WS  
Römer

50060703 Strömungsmechanik II  
Vorlesung 2 WS  
Seminarübung 2 WS  
Hornung/Römer

50060904 Raumfahrttechnik I  
Vorlesung 3 WS  
Seminarübung 1 WS  
Häusler

50060106 Numerische Mathematik III  
Vorlesung 2 WS  
Seminarübung 1 WS  
Schwenzfeger

#### **wahlweise**

50061303 Steuer- und Regelungstechnik II  
Vorlesung 2 WS  
Seminarübung 2 WS  
Otto

oder

50061304 Abtastsysteme  
Vorlesung 2 WS  
Seminarübung 1 WS  
Otto

#### **6. Trimester - Ingenieurplanungstechnik**

50060705 Aerodynamik I  
Vorlesung 3 WS  
Seminarübung 1 WS  
Römer

50060904	Raumfahrttechnik I Vorlesung/Seminarübung 4 WS		Häusler
50060110	Operations Research Vorlesung 4 WS		Marti
	Di 13.00-14.30	33/2401	
	Mi 08.15-09.45	33/2401	
	Seminarübung 3 WS		Marti und Mitarbeiter
	Di 08.00-09.30	33/2401	
	Do 08.15-09.45	33/2401	
-----	Sprachen		s. Sprachen- zentrum
	Di 15.00-16.30		
-----	Erziehungs- und gesellschaftswissen- schaftliche Anteile des Studiums		s. Fakultät SOWI
	Mo 14.00-16.00		

## 9. Trimester - Luft- und Raumfahrttechnik

### Wahlveranstaltungen und Wahlpflichtfächer, für alle Studienschwerpunkte

50090103	Mathematisches Seminar Seminar 2 WS		Marti, Gwinner, Schwenzfeger
	Di 16.00-18.00	33/0431	
	Seminarübung 1 WS Ort und Zeit nach Vereinbarung		
50090301	CIM-Seminar Seminar 2 WS		Claussen und Mitarbeiter
	Ort und Zeit nach Vereinbarung		
50090407	Einführung in die Akustik Vorlesung 2 WS		Fleischer
	Seminarübung 1 WS		
	Do 08.00-11.00	33/1311	
50090408	Seminar für Mechanik Seminar 1 WS (14-tägig)		Emmerling, Heinen
	Ort und Zeit nach Vereinbarung		

**LRT**

50090439	Einführung in die Kontinuumsmechanik Vorlesung/Übung 2 WS Mi 08.00-10.00 33/1311	Emmerling
50090509	Spezielle Probleme des Umweltschutzes Vorlesung 3 WS Di 16.00-18.30 33/2420	Schwankner
50090511	Chemische Probleme des Umweltschutzes: Werkstoffe und chemische Produkte Vorlesung 3 WS Di 13.00-15.15 33/1311 oder nach Vereinbarung	Czarnecki, Bartl Schwankner
50090727	Magnetohydrodynamik Vorlesung 3 WS Do 14.00-16.30 33/1415	Sardei
50090728	Turbulente Strömungen II / Spezielle Probleme turbulenter Strömungen Vorlesung 2 WS Seminarübung 1 WS Ort und Zeit nach Vereinbarung	Römer/Wengle
50091006	Ausgewählte chemische Reaktionen und ihre umweltrelevanten Anwendungen Vorlesung 2 WS Seminarübung 1 WS Di 08.15-10.45 33/1311	Held
50091101	Spezielle Probleme der Mensch- Maschine-Interaktion Vorlesung 1 WS Di 13.00-14.00 33/2420  Seminarübung 2 WS Di 14.00-16.00 33/2420 oder nach Vereinbarung	Färber  Färber, Popp
50091104	Ausgewählte Probleme des Industrial Engineering Vorlesung, Seminarübung 3 WS Ort und Zeit nach Vereinbarung bitte Aushänge beachten !	Eidenmüller



50090726 Aerodynamisches Flugpraktikum  
Vorlesung 1 WS  
Di 11.00-12.00 37/1115  
Hindelang  
Praktikum 2 WS  
Ort und Zeit nach Vereinbarung  
Teilnehmerzahl begrenzt

**Studienschwerpunkt Systemdynamik**

50091327 Flugmechanik-, Flugführungspraktikum  
Gerätepraktikum 3 WS  
Ort und Zeit nach Vereinbarung  
Onken  
und Mitarbeiter

50091328 Flugmechanisches Flug-Praktikum  
Praktikum 3 WS  
Ort und Zeit nach Vereinbarung  
Onken  
und Mitarbeiter

50091329 Spezielle Probleme der Flugmechanik:  
Einführung in die Flugversuchstechnik  
Vorlesung 2 WS  
Seminarübung 1 WS  
Do 15.00-18.00 33/0431  
Rosenberg

**Studienschwerpunkt Antriebe**

50091022 Raumfahrtantriebe  
Vorlesung 2 WS  
Seminarübung 1 WS  
Fr 08.00-12.00 33/2431  
(zusammen mit Vertiefung Raumfahrttechnik)  
Kramer

50091232 Rechenverfahren für die  
Turbomaschinenauslegung  
Vorlesung 3 WS  
Di 09.00-12.00  
Ort nach Vereinbarung  
bitte Aushang beachten!  
Happel

---

### Studienschwerpunkt Flugzeugbau

50090832	Luffahrttechnik III Vorlesung 2 WS		Staudacher
	Mo 08.00-10.00	37/1115	
	Seminarübung 2 WS		Staudacher und Mitarbeiter
	Mi 08.30-10.00	37/1115	
50090841	Spez. Probleme der Flugzeugauslegung: Einsatz numerischer Methoden zum aerodynamischen Entwurf von Flugzeugkomponenten Vorlesung, Praktikum 3 WS		Wanie
	Di 8.00-10.30	37/1115	

### Studienschwerpunkt Raumfahrttechnik

50090937	Dynamik und Regelung von Satelliten Vorlesung 3 WS		Häusler
	Mo 13.15-14.45	33/0331	
	Di 10.00-11.00	36/01242	
	bitte Aushang beachten!		
	Seminarübung 1 WS		Häusler und Mitarbeiter
	Mo 15.00-16.00	33/0331	
50090935	Sonderprobleme der Raumfahrttechnik: Weltraumsimulation Vorlesung 3 WS		Nuß
	Mo 08.00-10.00	33/1414	
	Do 16.00-18.00	33/0331	
50090936	Thermalhaushalt von Satelliten Vorlesung/Seminarübung 3 WS		Doenecke, Schällig
	Di 14.00-17.30	33/3431	
<b>Alternative aus:</b>			
50091022	Raumfahrtantriebe Vorlesung 2 WS Seminarübung 1 WS		Kramer
	Fr 08.00-12.00	33/2431	
	(zusammen mit Vertiefung Antriebe)		

und



50080501 Werkstoffe II  
Vorlesung 3 WS  
Diese Vorlesung fand im 8. Trimester statt. Gudladt

**Studienschwerpunkt Leichtbaustrukturen**

50090837 Apparatives Praktikum Leichtbau  
Gerätepraktikum 3 WS (in Gruppen)  
Do 14.00-17.00 35/Werkhalle  
oder nach Vereinbarung  
Fahlbusch/  
Emmerling  
und Mitarbeiter

Praktikum 2 WS  
Mi 8.00-12.00 35/2425  
Emmerling/  
Fahlbusch  
und Mitarbeiter

50090840 Faserverbundbauweise in Konstruktion  
und Berechnung  
Vorlesung 2 WS  
Übung 1 WS  
Mo 12.00-16.00 33/2432  
Cuntze

----- Stochastische Schwingungen in Theorie  
und Praxis  
Vorlesung/Seminarübung 3 WS  
Fr 10.00-12.30 33/0331  
Breuer

**9. Trimester - Ingenieurplanungstechnik**

50091150 Personal-Management und -Führung II  
Vorlesung 1 WS  
Mo 10.00-12.00 (14-tägig) 37/1115  
Färber

Seminarübung 1 WS  
Ort und Zeit nach Vereinbarung  
Färber  
und Mitarbeiter

50091401 Informationsprozesse in  
Industrieunternehmen III  
Vorlesung 2 WS  
Seminarübung 1 WS  
Mo 13.00-16.00  
Ort nach Vereinbarung  
Katzy

---

70030510	Betriebswirtschaftslehre III (Investitionsrechnung) Vorlesung 2 WS Mo 08.30-10.00	HS s. WOW	N.N.
70030511	Betriebswirtschaftslehre III (Investitionsrechnung) Seminarübung 1 WS Di 16.30-18.00	HS s. WOW	N.N.
70060832	Recht IV (Wettbewerbsrecht, Wirtschaftsrecht II) Vorlesung 2 WS Mi 09.00-10.30	HS s. WOW	Ullrich
70090841	Recht V Examinatorium 2 WS (14-tägig) Ort und Zeit nach Vereinbarung		Ullrich und N.N.

**LRT**



---

Fakultät für  
Pädagogik

**PÄD**

**Vorlesungen:**

Stand bei Redaktionsschluß.

Berichtigungen und Ergänzungen sind den Anschlägen am Schwarzen Brett im  
Gebäude 150 zu entnehmen.

## **Fakultät für Pädagogik**

### **Dekan:**

Universitätsprofessor Dr. rer. pol. Hans-Rolf *Vetter*  
Gebäude 150, Zimmer 1207 Tel.: 31 00 / 31 01

### **Dekanat:**

Roslinda *Hiltwein*  
Gebäude 150, Zimmer 1206, Tel.: 31 01 / 31 00, Fax: 60 04 - 39 68

### **Prodekan:**

Universitätsprofessor Dr. phil. Michael *Schmid*  
Gebäude 150, Zimmer 1218, Tel.: 31 58

### **Fachbereichsverwaltung:**

Birgit *Czerwek-Müller*  
Gebäude 150, Zimmer 1105, Tel.: 31 83

### **Fachbereichsrat:**

Universitätsprofessor Dr. Dieter *Hackfort*  
Universitätsprofessor Dr. Arnim *Kaiser*  
Universitätsprofessor Dr. Kurt R. *Müller*  
Universitätsprofessor Dr. Werner *Schefold*  
Universitätsprofessor Dr. Michael *Schmid*, Prodekan  
Universitätsprofessor Dr. Christian *Tarnai*  
Universitätsprofessor Dr. Hans-Rolf *Vetter*, Dekan  
Dr. Andreas *Schlattmann*  
Dr. Margit *Wehrich*  
Roslinda *Hiltwein*  
Olt Oliver *Görg*  
Lt Lars *Wallbaum*  
Lt Matthias *Wehner*

### **Vorsitzender des Prüfungsausschusses Pädagogik:**

Universitätsprofessor Dr. Jürgen *Hüther*  
Gebäude 33, Zimmer 1354, Tel.: 31 02 / 31 19

Schriftführer: Dr. Hans-Jürgen *Mechler*  
Gebäude 150, Zimmer 1203, Tel.: 31 16

---

**Vorsitzender des Prüfungsausschusses Sportwissenschaft:**

Universitätsprofessor Dr. Dieter *Hackfort*  
Gebäude 101, Zimmer 201, Tel.: 41 80

Schriftführer: Dr. Andreas *Schlattmann*  
Gebäude 101, Zimmer 203b, Tel.: 41 83

**EDV-Berater:** Dr. phil. Wolfgang *Salzmann*  
Gebäude 150, Zimmer 1202, Tel.: 30 96

**AVA-Berater:** Dr. phil. Bernd *Podehl*  
Gebäude 33, Zimmer 1352, Tel.: 31 04

**PÄD**

## Universitätsprofessoren

- Ennenbach*, Wilfrid (01.07.74), Dr. phil., Dipl.-Psych., für Pädagogische Psychologie unter besonderer Berücksichtigung der Lernpsychologie  
Gebäude 150, Zimmer 1214, Tel.: 31 54  
Georgenstr. 17, 80799 München, Tel.: (0 89) 34 91 79
- Geißler*, Karlheinz (01.05.75), Dr. rer. pol., für Wirtschafts- und Sozialpädagogik  
Gebäude 150, Zimmer 1107, Tel.: 31 50  
Schlechinger Weg 13, 82669 München, Tel.: (0 89) 68 39 35
- Hackfort*, Dieter (01.10.91), Dr. Sportwiss., für Sportpsychologie und Sportpädagogik  
Gebäude 101, Zimmer 201, Tel.: 41 80  
Greifenberger Str. 8a, 82279 Eching, Tel.: (0 82 43) 88 78
- Hoffmann*, Alfred (01.03.76), Dr. phil., für Theorie der Erziehung und Sozialisation  
Gebäude 150, Zimmer 1114, Tel.: 31 10  
Erich-Giese-Str. 2, 81829 München, Tel.: (0 89) 67 17 89
- Hüther*, Jürgen (01.10.75), Dr. phil., für Medienpädagogik  
Gebäude 33, Zimmer 1354, Tel.: 31 02  
Ignaz-Günther-Str. 9, 82543 Rott am Inn, Tel.: (0 80 39) 12 38
- Kaiser*, Arnim (22.01.85), Dr. phil. habil., für Allgemeine Pädagogik unter besonderer Berücksichtigung der Theorie und der Geschichte der Pädagogik  
Gebäude 150, Zimmer 1220, Tel.: 20 81  
Voitstr. 12, 80637 München, Tel.: (0 89) 15 34 00
- Kudera*, Sabine (05.02.82), Dr. rer. pol., für Soziologie, insbesondere Soziologie der Arbeit (beurlaubt)  
Gebäude 150, Zimmer 1215, Tel.: 25 19  
Virchow-Str. 14, 85521 Ottobrunn, Tel.: (0 89) 6 09 36 99
- Müller*, Kurt (01.08.77), Dr. rer. pol., für Erwachsenenpädagogik  
Gebäude 150, Zimmer 1203, Tel.: 31 18  
Wallnstr. 16, 85256 Vierkirchen, Tel.: (0 81 39) 65 02
- Pelka*, Rainer B. (01.08.76), Dr. phil., für Angewandte Statistik  
Gebäude 150, Zimmer 1225, Tel.: 20 29  
St. Valentin-Weg 10, 85774 Unterföhring, Tel.: (0 89) 95 82 23 33
- Schefold*, Werner (11.09.95), Dr. rer. soe. habil., für Sozialpädagogik  
Gebäude 150, Zimmer 1110, Tel.: 31 14  
Büchnerweg 6, 85386 Eching, Tel.: (0 89) 3 19 22 51

---

*Schmid*, Michael (10.07.95), Dr. phil., Dr. rer. pol. habil.,  
für Allgemeine Soziologie  
Gebäude 150, Zimmer 1218, Tel.: 31 58  
Römerstädterstr. 6b, 86199 Augsburg, (0 82 1) 9 78 52

*Schneider*, Klaus (01.12.93), Dr. rer. nat., Dr. phil. habil., für Bewegungs- und  
Trainingswissenschaft  
Gebäude 101, Zimmer 210, Tel.: 41 90  
Schillerstr. 18b, 85521 Ottobrunn, Tel.: (0 89) 60 39 91

*Tarnai*, Christian (01.07.98), Dr. phil. habil., für Sozialwissenschaftliche  
Methodenlehre  
Gebäude 33, Zimmer 1374, Tel.: 30 06  
Holzwiesenstr. 24, 81737 München

*Vetter*, Hans-Rolf (01.10.97), Dr. rer. pol. habil., für Sozialpolitik und  
Organisation sozialer Dienstleistungen  
Gebäude 150, Zimmer 1216, Tel.: 39 69  
Rattersberg 11, 94234 Viechtach, Tel.: (0 99 42) 37 87

### **Professoren im Ruhestand**

*Hornstein*, Walter (01.04.76), Dr. phil., für Sozialisationsforschung und  
Sozialpädagogik  
Pippinstr. 57, 82131 Gauting, Tel.: (0 89) 8 50 21 71

**PÄD**

*Royl*, Wolfgang (01.04.76), Dr. phil., für Allgemeine Didaktik unter besonderer  
Berücksichtigung der Unterrichtswissenschaft  
Gebäude 33, Zimmer 1274, Tel.: 31 80  
Kiem-Pauli-Weg 26b, 85579 Neubiberg, Tel.: (0 89) 60 45 00

### **Vertretungsweise Wahrnehmung einer Professur**

*Maurer*, Andrea (01.02.98 - 20.03.2001), Dr. rer. pol. habil., für Soziologie,  
insbesondere Soziologie der Arbeit  
Gebäude 150, Zimmer 1104, Tel.: 28 83

### **Lehrbeauftragte**

*Giernalczyk*, Thomas, Dr. phil., für Pädagogische Intervention  
Schönstr. 73 a, 81543 München, Tel.: (0 89) 65 87 40

*Glinka*, Hans-Jürgen, Dr. phil., für Sozialwissenschaftliche Grundlagen  
sozialpädagogischer Fallarbeit  
Schlehenweg 3, 34266 Niestetal, Tel.: (05 61) 52 69 67

*Graeff*, Peter, Dr. phil., für Organisationsevaluation im sozialen Bereich  
Universität Bonn, Konrad-Adenauer-Allee 98 a,  
e-mail: ups 20004@uni-bonn.de

*Ludwig*, Joachim, Dr. phil., Konzepte, Arbeitsformen und Methoden  
berufs- und erwachsenenbildnerischen Handelns  
Frühlingstr. 16a, 85521 Ottobrunn, Tel.: (0 89) 60 85 12 48

*Penka*, Günther, Dr. med., für Physiologie und Traumatologie  
Ludwig-Steubstr. 12 a, A-6341 Ebbs, Tel.: (88 43) 5 37 34 50 32

*Schlattmann*, Andreas, Dr. phil., für Beratung, Betreuung, Diagnostik I  
und Sozialpsychologische Aspekte des Sports  
Postfach 73, 82266 Inning a. A., Tel.: (0 81 43) 3 56

### **Unterrichtsbeauftragte**

*Schmitz*, Monika, für Gymnastik I  
Schellingstraße 56, 80799 München, Tel.: (0 89) 2 72 25 31

## Institute

### Institut für Theorie und Geschichte der Pädagogik

#### Professur für Theorie der Erziehung und Sozialisation

Universitätsprofessor	Dr. Alfred <i>Hoffmann</i> Geb. 150, Zimmer 1114, Tel.: 31 10
Wiss. Mitarbeiter:	Florian <i>Müller</i> , M.A. Geb. 150, Zimmer 1114, Tel.: 31 09
Sekretariat:	Renate <i>Meyer</i> Geb. 150, Zimmer 1112, Tel.: 31 15

#### Professur für Allgemeine Pädagogik unter besonderer Berücksichtigung der Theorie und der Geschichte der Pädagogik

Universitätsprofessor	Dr. phil. Arnim <i>Kaiser</i> Geb. 150, Zimmer 1221, Tel.: 20 81
Wiss. Mitarbeiterin:	Dr. phil. Christiane <i>Hof</i> Geb. 150, Zimmer 1221, Tel.: 20 54
Sekretariat:	Christina <i>Strauß</i> Geb. 150, Zimmer 1219, Tel.: 20 50

**PÄD**

#### In der Lehre des Instituts tätig:

Wiss. Mitarbeiterin:	Dr. phil. Ulrich <i>Grummes</i> Geb. 150, Zimmer 1202, Tel.: 23 79
----------------------	---

### Institut für Pädagogische Praxis und Erziehungswissenschaftliche Forschung

Universitätsprofessor	Dr. Karlheinz A. <i>Geißler</i> Geb. 150, Zimmer 1107, Tel.: 31 50
Wiss. Mitarbeiter:	Dipl.-Päd. Olaf <i>Geramanis</i> Geb. 150, Zimmer 1106, Tel.: 31 56
Sekretariat:	Christine <i>Kern</i> Geb. 150, Zimmer 1112, Tel.: 31 49

### **Medienpädagogik**

Universitätsprofessor      Dr. Jürgen *Hüther*  
Geb. 33, Zimmer 1354, Tel.: 31 02

Wiss. Mitarbeiter:          Dr. Bernd *Podehl*  
Geb. 33, Zimmer 1352, Tel.: 31 04

Sekretariat:                 Christine *Lachhammer*  
Geb. 33, Zimmer 1353, Tel.: 22 10

### **Erwachsenenpädagogik**

Universitätsprofessor      Dr. Kurt *Müller*  
Geb. 150, Zimmer 1203, Tel.: 31 18

Wiss. Mitarbeiter:          Dr. Hans-Jürgen *Mechler*  
Geb. 150, Zimmer 1203, Tel.: 31 16

Sekretariat:                 Renate *Meyer*  
Geb. 150, Zimmer 1112, Tel.: 31 15

### **Sozialpädagogik**

Universitätsprofessor      Dr. Werner *Schefold*  
Geb. 150, Zimmer 1110, Tel.: 31 14

Wiss. Mitarbeiterin:         Dipl.-Päd. Christa *Neuberger*  
Geb. 150, Zimmer 1109, Tel.: 31 17

                                       Dipl.-Päd. Friederike *Tilemann*  
Geb. 150, Zimmer 1109, Tel.: 23 78

Sekretariat:                 Renate *Meyer*  
Geb. 150, Zimmer 1109, Tel.: 23 78

---

## **Institut für Psychologie und Empirische Pädagogik**

### **Pädagogische Psychologie unter besonderer Berücksichtigung der Lernpsychologie**

Universitätsprofessor      Dr. Wilfrid *Ennenbach*  
Geb. 150, Zimmer 1214, Tel.: 31 54

Sekretariat:                 Frauke *Stammler*  
Geb. 150, Zimmer 1213, 31 47

### **Angewandte Statistik**

Universitätsprofessor      Dr. Rainer B. *Pelka*  
Geb. 150, Zimmer 1225, Tel.: 20 29 / 31 01

Wiss. Mitarbeiter:         WOR Dr. Dr. Kurt *Ulbricht*,  
Geb. 150, Zimmer 1224, Tel.: 23 82

Sekretariat:                 Frauke *Stammler*  
Geb. 150, Zimmer 1213, Tel.: 31 47

**PÄD**

## **Institut für Soziologie und Gesellschaftspolitik Soziologie, insbesondere Soziologie der Arbeit**

Universitätsprofessorin    Dr. Sabine *Kudera* (beurlaubt)

Vertretung:                 PD Dr. Andrea *Maurer*  
Geb. 150, Zimmer 1104, Tel.: 28 83

Wiss. Mitarbeiterin:       Rosa Maria *Kronseder*  
Geb. 150, Zimmer 1219, Tel.: 31 57

Sekretariat:                 Helga *Loos*  
Geb. 150, Zimmer 1219, Tel.: 31 59

### **Allgemeine Soziologie**

Universitätsprofessor      Dr. Dr. Michael *Schmid*  
Geb. 150, Zimmer 1218, Tel.: 31 58

Wiss. Mitarbeiterin:      Dr. phil. Margit *Wehrich*  
Geb. 150, Zimmer 1217, Tel.: 28 93

Sekretariat:                Helga *Loos*  
Geb. 150, Zimmer 1219, Tel.: 31 59

### **Sozialpolitik und Organisation Sozialer Dienstleistungen**

Universitätsprofessor      Dr. Hans-Rolf *Vetter*  
Geb. 150, Zimmer 1216, Tel.: 39 69

Wiss. Mitarbeiter:        Dipl.-Soz. Gregor *Richter*  
Geb. 150, Zimmer 1217, Tel.: 20 67

Sekretariat:                Roslinda Hiltwein  
Geb. 150, Zimmer 1206, Tel.: 31 01

### **Sozialwissenschaftliche Methodenlehre**

Universitätsprofessor      Prof. Dr. Christian *Tarnai*  
Geb. 33, Zimmer 1374, Tel.: 30 06

Wiss. Mitarbeiter:        Peter *Schmolck*, M.A.  
Geb. 33, Zimmer 1373, Tel.: 20 56

Sekretariat:                Gisela *Saad*  
Geb. 33, Zimmer 1371, Tel.: 20 58

### **Institut für Sportwissenschaft und Sport**

Sekretariat:                Renate *Müller*  
Geb. 101, Zimmer 203, Tel.: 41 82

Labor:                        Johann *Wirket* Technischer Angestellter  
Geb. 101, Zimmer 218, Tel.: 41 97

---

### **Sportpsychologie und Sportpädagogik**

- Universitätsprofessor      Dr. Dieter *Hackfort*  
Geb. 101, Zimmer 201, Tel.: 41 80
- Wiss. Mitarbeiter          WR Dr. phil. Andreas *Schlattmann*  
Geb. 101, Zimmer 203a, Tel.: 41 83
- Dipl.-Sportwiss. Hans-Albert *Birkner*  
Geb. 101, Zimmer 215, Tel.: 41 95
- Sekretariat:                Rosina *Sitter*  
Geb. 101, Zimmer 202, Tel.: 41 81
- Sportlehrer:                Dipl.-Sportlehrer Andreas *Born*  
Geb. 101, Zimmer 204, Tel.: 41 84
- Dipl.-Sportlehrer Rudi *Hoffmann*  
Geb. 101, Zimmer 206, Tel.: 41 86
- Johannes *Roschinsky*, M. A.  
Geb. 101, Zimmer 205, Tel.: 41 85
- Dipl.-Sportlehrer Hans Bernd *Übbing*  
Geb. 101, Zimmer 214, Tel.: 41 94



### **Bewegungs- und Trainingswissenschaft**

- Universitätsprofessor      Dr. Klaus *Schneider*  
Geb. 101, Zimmer 210, Tel.: 41 90

## **Lehrveranstaltungen Studiengang Pädagogik**

**Anmerkung:** Alle Lehrveranstaltungen werden, insofern nicht besonders vermerkt, im Geb. 150 und im Geb. 33 abgehalten.

### **ALLGEMEINE ERZIEHUNGSWISSENSCHAFT**

K = Kernstudium (Pflichtveranstaltung)

#### **3. Trimester**

##### **Erkenntnistheoretische und methodische Grundlagen pädagogischer Forschung (K)**

60030101	Wissenschaftstheoretische und methodische Grundlagen emp. Forschung Vorlesung/Seminar 2 WS Mi 10.00-12.00, HS 33/3331	Tarnai
----------	---	--------

##### **Erziehungs- und Sozialisationstheorien II (K)**

60030102	Vergesellschaftung und Identität II Vorlesung/Seminar 2 WS Di 10.00-12.00, HS 33/3331	Hoffmann
----------	---	----------

##### **Gesellschaftliche, institutionelle und bildungstheoretische Voraussetzungen pädagogischen Handelns (K)**

60030103	Bildung und Qualität Seminar 2 WS (Gruppe 1) Di 13.00-14.30, HS 150/1116	Kaiser
60030104	Bildung und Qualität Seminar 2 WS (Gruppe 2) Di 13.00-14.30, HS 150/1205	Hof

## 6. Trimester

### Wahlpflichtveranstaltungen Allgemeine Erziehungswissenschaft (WP)

60060101	Bildung und Gesellschaft Seminar 2 WS Di 10.30-12.00, HS 150/1116	Kaiser
60060102	Der Beitrag der Erziehung zur Aus- bildung einer autonomen Persönlichkeit Seminar 2 WS Di 08.30-10.00, HS 150/1116	Hoffmann
60060103	Pädagogisch - anthropologische Aspekte bei Platon Seminar 2 WS Di 13.00-14.30, HS 150/1204	Kaiser/Grummes
60060104	Theoretische Ansätze und empirische Studien zur Hochschulforschung Seminar 2 WS Do 13.00-14.30, HS 150/1116	Hoffmann/ Müller, F.

**PÄD**

## 9. Trimester

### Wahlpflichtveranstaltungen Allgemeine Erziehungswissenschaft (WP)

60090101	Diplomandenkolloquium Kolloquium 2 WS Di 14.30-16.00, HS 150/1116	Hoffmann
60090102	Diplomandenkolloquium Kolloquium 2 WS Di 08.00-09.30, HS 150/1205	Kaiser

## **SPEZIELLE ERZIEHUNGSWISSENSCHAFT**

### **Studienrichtung Berufs- und Erwachsenenpädagogik**

#### **3. Trimester**

- |          |  |                |
|----------|--|----------------|
| 60030205 | Grundlegung der Wissenschaft von der Berufsbildung<br>Vorlesung 2 WS (14tägig)<br>Mo.10.30-12.00, HS 150/1116                                | Geißler        |
| 60030206 | Beobachtung berufs- und erwachsenenpädagogischer Arbeitsfelder (Praktikumsvorbereitung II)<br>Kolloquium 1 WS<br>Di 16.00-18.00, HS 150/1116 | Müller/Mechler |

#### **6. Trimester**

- |          |   |                       |
|----------|---|-----------------------|
| 60060205 | Didaktik I: Theorien, Konzepte, Orientierungen<br>Seminar 2 WS<br>Do 16.00-20.00, HS 150/1204                                     | Müller/<br>Mechler    |
| 60060206 | Rechtliche Dimensionen des Handelns in der Berufs- und Erwachsenenbildung<br>Vorlesung 2 WS<br>Mo 08.00-10.30, HS 150/1116        | Müller                |
| 60060207 | Vorbereitung des Projektpraktikums (2. Teil)<br>Kolloquium, 2 WS (Blockveranstaltung)<br>Mo 14.00-16.00, HS 150/1204              | Geißler/<br>Geramanis |
| 60060208 | Didaktik II: Die Dynamik in Bildungsprozessen<br>Seminar 2 WS<br>Blockveranstaltung nach Vereinbarung                             | Müller                |
| 60060209 | Konzepte, Arbeitsformen und Methoden berufs- und erwachsenenbildnerischen Handelns<br>Seminar 2 WS<br>Di 18.00-20.00, HS 150/1204 | Ludwig                |

### 9. Trimester

60090203	Berufs- und erwachsenenpädagogische Diskurse Kolloquium 2 WS Di 10.30-12.00, HS 150/1204	Geißler/ Geramanis
60090204	Diplomandenkolloquium Kolloquium 1 WS nach Vereinbarung	Geißler/ Geramanis
60090205	Übergänge vom Bildungs- in das Beschäftigungssystem Seminar 2 WS Blockveranstaltung nach Vereinbarung	Müller/Mechler

## SPEZIELLE ERZIEHUNGSWISSENSCHAFT

### Studienrichtung Sozialpädagogik/Sozialpolitik

#### 3. Trimester

60030207	Praktikumsvorbereitung Übung 1 WS Di 16.00-18.00, HS 150/1204	Schefold/ Neuberger/ Tiemann
60030408	Praktikumsvorbereitung I Übung 1 WS (Gruppe 2, 14tägig) Di 16.00-18.00, HS 150/1205	Vetter/Richter
60030409	Anatomie sozialpolitischer Systeme Vorlesung 1 WS (14tägig) Di 18.00-20.00, HS 150/1205	Vetter
60030410	Anatomie sozialpolitischer Systeme Übung 1 WS (14tägig) Di 18.00-20.00, HS 150/1205	Vetter



#### 6. Trimester

60060210	Methoden und Arbeitsformen sozialpädagogischen Handelns II Seminar 2 WS Mo 10.00-12.00, HS 150/1205	Schefold/ Neuberger/ Tiemann
----------	--	------------------------------------

60060411	Praktikumsvorbereitung II Übung 1 WS (Gruppe 2, 14tägig) Di 16.00-18.00, HS 150/1205	Vetter/Richter
60060212	Praktikumsvorbereitung II Übung 1 WS Di 16.00-18.00, HS 150/1204	Schefold/ Neuberger/ Tilemann
60060213	Pädagogische Intervention Seminar 2 WS Blockseminar nach Vereinbarung	Giernalczyk
60060214	Sozialwissenschaftliche Grundlagen sozialpädagogischer Fallarbeit Seminar 2 WS Blockseminar nach Vereinbarung	Glinka
60060415	Referenzbereiche praktischer Sozialpolitik I: Städte, Gemeinden und Regionen Seminar 2 WS Mo 10.00-12.00, HS 150/1204	Vetter
60060416	Organisation sozialer Dienstleistungen in Theorie und Empirie II Seminar 2 WS Mo 08.00-10.00, HS 150/1204	Vetter/Richter

### 9. Trimester

60090406	Diplomandenkolloquium Kolloquium 2 WS nach Vereinbarung	Vetter/Richter
60090207	Diplomandenkolloquium Kolloquium 1 WS nach Vereinbarung	Schefold
60090208	Reflexionsformen sozialpädago- gischen Handelns Seminar 2WS Di 10.00-12.00, HS 150/1205	Schefold

## WAHLPFLICHTFACH MEDIENPÄDAGOGIK

### 3. Trimester

60030211 Einführung in das Studium  
Vorlesung/Übung 2 WS  
Do 14.30-16.00, Studio 33/1401 Hüther

### 6. Trimester

60060217 Medien in Bildung und Beruf  
Vorlesung 2 WS  
Fr 12.00-13.30, Studio 33 /1401 Hüther

60060218 Aktive Medienarbeit: Video  
Seminar 2 WS (14tägig) (Gruppe 1)  
Mi 09.00-12.00, Studio 33/1401 Hüther

60060219 Aktive Medienarbeit:  
Multimedia/Internet  
Seminar 2 WS (14tägig) (Gruppe 2)  
Mi 09.00-12.00, Studio 33/1401 Hüther/  
Podehl

**PÄD**

### 9. Trimester

60090209 Pädagogische und gesellschaftliche Impli-  
kationen der Informations- und Kommunika-  
tionstechnologie  
Seminar 2 WS  
Di 16.00-17.30, Studio 33/1401 Hüther

60090210 Theorie und Praxis medienpädagogischer  
Forschung  
Seminar 2 WS  
Di 17.30-19.00, Studio 33/1401 Hüther/Podehl

60090211 Diplomandenkolloquium  
Kolloquium 2 WS  
nach Vereinbarung Hüther



---

60030415 Wiederholung ESF I  
Übung 2 WS (Gruppe 2)  
Mo 14.30-16.00, HS 150/1205 Tarnai

**Trimesterübergreifende Veranstaltungen für das  
3. und 6. Trimester**

60000301 Geschichte der Statistik und der  
Evaluation statistischer Methoden  
Seminar 2 WS  
Mo 16.00-17.30, HS 150/1205 Pelka/Ulbricht

60000302 Statistik am PC II  
Seminar 2 WS  
Mo 12.00-14.00, HS 35/PC-Pool Pelka/Ulbricht

**Trimesterübergreifende Veranstaltungen für das  
6. und 9. Trimester**

60000203 EDV für Pädagogen II  
Seminar 2 WS  
Mo 18.30-20.00, HS 150/1205 Vetter  
Salzmann

60000304 Pädagogische Diagnostik (ESF II)  
Seminar 2 WS  
Mo 16.00-18.00, HS 150/1204 Tarnai/Schmolck

60000305 Projektmanagement mit Statistik und PC  
Seminar 2 WS  
Mo 16.00-18.00, HS 150/1116 Pelka



**NEBENFACH PSYCHOLOGIE**

**3. Trimester**

60030316 Grundbegriffe der Psychologie:  
Lernen II  
Seminar 2 WS  
Do 10.30-12.00, HS 33/3331 Ennenbach

60030517 Sportpsychologie  
Vorlesung 2 WS  
Do 17.30-19.00, HS 101/213 Hackfort

### 6. Trimester

60060521	Streß Seminar 2 WS Mi 10.30-12.00, HS 101/101	Hackfort
60060322	Zur Psychologie der Kleingruppe Seminar 2 WS Fr 10.30-12.00, HS 150/1116	Ennenbach

### 9. Trimester

60090314	Tätigkeit und Bewußtsein Seminar 2 WS Do 16.00-17.30, HS 150/1116	Ennenbach
----------	---	-----------

## NEBENFACH SOZIOLOGIE

### 3. Trimester

60030418	Einführung in die Soziologie III: Gesellschaftsanalysen Vorlesung, 2 WS Do 08.00-10.30, HS 33/3331	Schmid
60030419	Einführung in die Soziologie III: Gesellschaftsanalysen Seminar 2 WS Do 16.00-17.30, HS 150/1205	Schmid

### 6. Trimester

60060423	Prozesse der Institutionenbildung Seminar 2 WS Do 09.00-10.30, HS 150/1116	Wehrich
60060424	Empirische Prozeßanalysen I Seminar 2 WS Do 10.30-12.00, HS 150/1116	Schmid

### 9. Trimester

60090415	Soziologisches Kolloquium Kolloquium 2 WS nach Vereinbarung	Schmid/Vetter/ Maurer/ Wehrich/Richter
----------	---	--

### Trimesterübergreifende Veranstaltung für das 3./6. und 9. Trimester

6000406	Forschungskolloquium Kolloquium 2 WS Do 18.00-20.00, HS 150/1116	Schmid/Vetter/ Maurer/Bonß Wehrich/Richter Kronseider/Coll- mer/Jakob
---------	--	---

PÄD

## Lehrveranstaltungen Studiengang Sportwissenschaft

**Anmerkung:** Alle Lehrveranstaltungen werden, sofern nicht besonders vermerkt, im Geb. 150 und im Geb. 33 abgehalten.

### ALLGEMEINE ERZIEHUNGSWISSENSCHAFT

K = Kernstudium (Pflichtveranstaltung)

### Sportwissenschaft

#### 3. Trimester

60030530	Sozialpsychologische Aspekte des Sports Seminar 2 WS Do 13.00-14.30, HS 101/213	Schlattmann
60030531	Physiologie Vorlesung 2 WS Mi 09.45-11.15, HS 101/101	Penka
60030532	Grundlagen des Kraft- und Ausdauertrainings Vorlesung 2 WS Fr 14.00-18.00 (Blockveranstaltung), HS 101/213	Schneider/ Hoffmann-Weiß
60030533	Gymnastik II (Gruppe 1) Übung 2 WS Di 16.00-17.30, Sporthalle I	Schmitz
60030534	Gymnastik II (Gruppe 2) Übung 2 WS nach Vereinbarung, Sporthalle I	Schmitz
60030535	Leichtathletik II (Gruppe 1) Übung 2 WS Do 08.00-10.00, Sportplatz	Übbing
60030536	Leichtathletik II (Gruppe 2) Übung 2 WS nach Vereinbarung, Sportplatz	Übbing
60030537	Fachdidaktik der Individualsportarten Seminar 2 WS Do 18.30-20.00, HS 101/213	Born/Hoffmann/ Roschinsky/ Steinfatt/Übbing

60030538	Fußball II (Gruppe 1) Übung 2 WS Do 15.00-16.30, Sportplatz	Roschinsky
60030539	Fußball II (Gruppe 2) Übung 2 WS nach Vereinbarung, Sportplatz	Roschinsky
60030540	Fachdidaktik der Mannschaftssportarten Seminar 2 WS Roschinsky/Übbing Fr 14.30-16.00, HS 101/213	Born/Hoffmann
60030541	Cross-Training Golf I u. II (Gruppe 1) Übung 2 WS Mo 09.00-10.30, Sporthalle II	Born
60030542	Cross-Training Golf I u. II (Gruppe 1) Übung 2 WS Fr 12.30-14.00, Sporthalle II	Born
60030543	Moderner Fünfkampf Übung 2 WS Mo 18.00-19.30, Sporthalle I	Übbing/Aust
60030544	Tennis II (Gruppe 1) Übung 2 WS Di 08.00-10.00, Keferloh/Tennisplatz	Übbing
60030545	Tennis II (Gruppe 2) Übung 2 WS nach Vereinbarung, Keferloh/Tennisplatz	Übbing
60030546	Natursport: Kajak I Übung 2 WS 27.05.-28.05.2000, SpS Bw Sonthofen	Hoffmann/Übbing
60030547	Natursport: Kajak II Übung 2 WS 17.06.-18.06.2000, SpS Bw Sonthofen	Hoffmann/Übbing
60030548	Natursport: Windsurfen I Übung 2 WS Mo/Mi 12.30-17.30, Tutzing/Nordbad	Übbing

**PÄD**

60030549 Natursport: Windsurfen II  
Übung 2 WS  
04.07.-08.07.2000, Gardasee  
Hoffmann/Übbing

60030550 Sommerexkursion  
Übung 2 WS  
26.06.-03.07.2000, SpS Bw Sonthofen  
Born/Hoffmann

## 6. Trimester

60060530 Sportpsychologie  
Vorlesung 2 WS  
Do 17.00-18.30, HS 101/213  
Hackfort

60060531 Beratung, Betreuung und Diagnostik I  
Seminar 2 WS  
Di 12.15-13.45, HS 101/213  
Schlattmann

60060532 Zur Psychologie der Kleingruppe  
Seminar 2 WS  
Fr 10.30-12.00,  
Ennenbach

60060533 Motivation und Bewegung: Angst und  
sportliches Bewegungshandeln  
Seminar 2 WS  
Do 10.00-11.30, HS 101/213  
Hackfort/Birkner

60060534 Motorisches Lernen  
Seminar 2 WS  
Do 14.00-17.00(14 tägig), HS 101/213  
Schneider

60060535 Experimentalpraktikum I  
Übung 2 WS  
Di 17.30-19.00, HS 101/213  
Hackfort/  
Schlattmann

60060536 Experimentalpraktikum II  
Übung 2 WS  
Di 17.30-19.00, HS 101/101  
Schneider

60060537 Sportwissenschaftliche Projekte  
Seminar 2 WS  
nach Vereinbarung, HS 101/213  
Hackfort/  
Schlattmann

60060538 Sportwissenschaftliche Projekte  
Seminar 2 WS  
nach Vereinbarung, HS 101/101  
Schneider

60060539	Traumatologie Vorlesung 2 WS Di 14.00-15.30, HS 101/101	Penka
60060540	Fachdidaktik der Individualsportarten Seminar 2 WS Do 18.30-20.00, HS 101/213	Born/Hoffmann/ Roschinsky/ Steinfatt/Übbing
60060541	Fachdidaktik der Mannschaftsportarten Seminar 2 WS Fr 14.30-16.00, HS 101/213	Born/Hoffmann/ Roschinsky/ Übbing
60060542	Cross-Training Golf I u. II (Gruppe 1) Übung 2 WS Mo 09.00-10.30, Sporthalle II	Born
60060543	Cross-Training Golf I u. II (Gruppe 1) Übung 2 WS Fr 12.00-13.30, Sporthalle II	Born
60060544	Moderner Fünfkampf Übung 2 WS Mo 18.00-19.30, Sporthalle I	Übbing/Aust
60060545	Tennis II (Gruppe 1) Übung 2 WS Di 08.00-10.00, Keferloh/Tennisplatz	Übbing
60060546	Tennis II (Gruppe 2) Übung 2 WS nach Vereinbarung, Keferloh/Tennisplatz	Übbing
60060547	Natursport: Kajak I Übung 2 WS 27.05.-28.05.2000, SpS Bw Sonthofen	Hoffmann/Übbing
60060548	Natursport: Kajak II Übung 2 WS 17.06.-18.06.2000, SpS Bw Sonthofen	Hoffmann/Übbing
60060549	Natursport: Tauchen II Übung 2 WS nach Vereinbarung, Freiwasser	Hoffmann
60060550	Natursport: Windsurfen I Übung 2 WS Mo/Mi 12.30-17.30, Tutzing/Nordbad	Übbing

**PÄD**

60060551	Natursport: Windsurfen II Übung 2 WS 04.07.-08.07.2000, Gardasee	Hoffmann/Übbing
60060552	Lehrpraxis I Übung 2 WS nach Vereinbarung, HS 101/213	Born/Hoffmann/ Roschinsky/ Übbing
60060553	Lehrpraxis II Übung 2 WS nach Vereinbarung	Born/Hoffmann/ Roschinsky/ Übbing
60060554	Sommerexkursion Übung 2 WS 26.06.-03.07.2000, SpS Bw Sonthofen	Born/Hoffmann/
60060555	Vorbereitung Schwerpunktbezogene Sportpraxis Übung 2 WS nach Vereinbarung	Born/Hoffmann/ Roschinsky/ Übbing
60060556	Erlebnissport Seminar/Übung 2 WS Mi 08.15-09.45, HS 101/213	Roschinsky
60060557	Streß Seminar 2 WS Mi 10.30-12.00, HS 101/213	Hackfort
60060558	Cat-Segeln Übung 2 WS Mo/Mi 12.30-17.30, Tutzing/Nordbad	Hoffmann
60060559	Beach-Sport Seminar/Übung 2 WS Do 12.30-14.00, HS 101/101, Beach-Voba-Anlage	Roschinsky
60060560	Trainingsplanung Seminar 2 WS Hoffmann-Weiß Do 14.00-17.00(14 tätig), HS 101/213	Schneider/
60060561	Tauchen I (Gruppe 2) Übung 2 WS nach Vereinbarung	Hoffmann

---

## 9. Trimester

60090530	Tätigkeit und Bewußtsein Seminar 2 WS Do 16.00-17.30	Ennenbach
60090531	Projekt Übung 2 WS nach Vereinbarung	Hackfort
60090532	Lernen, Üben und Trainieren Seminar 2 WS Di 14.30-16.00, HS 101/213	Hackfort
60090533	Experimentalpraktikum I Übung 2 WS Di 17.30-19.00, HS 101/213	Hackfort/ Schlattmann
60090534	Diplomandenkolloquium Seminar 2 WS nach Vereinbarung, HS 101/101	Hackfort/ Schlattmann
60090535	Sportwissenschaftliche Projekte Seminar 2 WS nach Vereinbarung, HS 101/213	Hachfort/ Schlattmann
60090536	Experimentalpraktikum II Übung 2 WS Di 17.30-19.00, Hs 101/101	Schneider
60090537	Sportwissenschaftliche Projekte Seminar 2 WS nach Vereinbarung, HS 101/101	Schneider
60090538	Lehrpraxis II Übung 2 WS nach Vereinbarung, HS 101/213	Born/Hoffmann/ Roschinsky/ Übbing
60090539	Vorbereitung Schwerpunktbezogene Sportpraxis Übung 2 WS nach Vereinbarung	Born/Hoffmann/ Roschinsky/ Übbing
60090540	Erlebnissport Seminar/Übung 2 WS Mi 08.15-09.45, HS 101/213	Roschinsky

The logo consists of the letters 'PÄD' in a white, bold, sans-serif font, centered within a solid black square.

---

60090541	Cat-Segeln Übung 2 WS Mo 12.30-17.30, Tutzing/Norbad	Hoffmann
60090542	Beach-Sport Seminar/Übung 2 WS Do 12.30-14.00, HS 101/101, Beach-Voba-Anlage	Roschinsky

---

Fakultät für  
Sozialwissenschaften

**SOWI**

**Lehrveranstaltungen:**

Stand bei Redaktionsschluß.

Berichtigungen und Ergänzungen sind den Anschlägen an den Schwarzen Brettern zu entnehmen.

## **Fakultät für Sozialwissenschaften**

Teile der Fakultät beziehen im FT 2000 neue Räume. Da die neuen Nummern der Räume, Telefon- und Faxanschlüsse zum Teil noch nicht bekannt sind, werden oft die bisherigen Nummern angegeben. Ggf. bei der Auskunft nachfragen!

### **Dekan:**

Universitätsprofessor Dr. rer. soc. Dr. phil. habil. Gottfried *Küenzlen*  
Gebäude 33, Zimmer 2322, Tel.: 60 04 39 00 / 39 01, Fax: 60 04 28 41

Wiss. Mitarbeiterin Dr. phil. Doris *Lewalter* (Methodenlehre)  
Gebäude 33, Zimmer 0372, Tel.: 60 04 - 31 11

### **Vorzimmer:**

Penni *Grigat*  
Gebäude 33, Zimmer 2324, Tel.: 60 04 39 01, Fax: 60 04 28 41  
Verena *Zimmermann*, M. A.  
Gebäude 33, Zimmer 2355, Tel.: 60 04 26 65

### **Prodekane:**

Universitätsprofessorin Dr. phil. Merith *Niehus*  
Gebäude 33, Zimmer 2176, Tel.: 60 04 20 46  
Universitätsprofessorin Dr. rer. pol. Walburga *von Zameck*  
Gebäude 33, Zimmer 3273, Tel.: 60 04 31 30

### **Fachbereichsverwaltung:**

Birgit *Gerwek-Müller*  
Gebäude 150, Zimmer 1208, Tel.: 60 04 31 83

### **Fachbereichsrat:**

Univ.-Prof. Dr. soz. wiss. Wolfgang *Bonß*  
Univ.-Prof. Dr. rer. soc. Dr. phil. habil. Gottfried *Küenzlen*  
Univ.-Prof'in Dr. phil. Merith *Niehus*  
Univ.-Prof. Dr. phil. Dietmar *Schössler*  
Univ.-Prof. Dr. jur. Rupert M. *Stettner*  
Univ.-Prof. Dr. phil. Ulrich *Weiß*  
Univ.-Prof'in Dr. rer. pol. Walburga *von Zameck*  
Wiss. Ass. Dr. phil. Thomas *Brechenmacher*  
Wiss. Ass. Dr. phil. Annerose *Menninger*

Lt *Baur*  
Lt *Becker*  
SKAD *Greipl*  
Penni *Grigat*

#### **Ausschüsse der Fakultät und deren Vorsitzende:**

Prüfungsausschuß: Univ.-Prof in Dr. rer. pol. *Walburga von Zameck*  
Studiengangsausschuß: Univ.-Prof. Dr. soz. wiss. *Wolfgang Bonß*  
Gerätekommission: Univ. Prof. Dr. phil. *Bernd Köhler*  
EGA-Kommission: Univ.-Prof. Dr. phil. *Bernd Weidenmann*  
Reisemittelkommission: Univ.-Prof. Dr. phil. *Bernd Köhler*

#### **Beauftragte der Fakultät:**

Prüfungsbeauftragte: Dr. theol. *Irmingard Böhm*, AkR\*in  
EDV-Beauftragte: Dr. phil. *Doris Lewalter*, Wiss.Ass.  
WWW-Beauftragter: Dr. phil. *Rudolf Seising*, Wiss. Ass.  
GA-Beauftragte: Univ.-Prof. Dr. theol. *Hans Jürgen Brandt*  
Dr. phil. *Konrad Zillober*, WOR  
TA-Beauftragter: Univ.-Prof. Dr. rer. nat. *Ivo Schneider*  
Beauftragter für das Lehrangebot: Dr. phil. *Konrad Zillober*, WOR  
Beauftragte für Nutzergruppe  
Gebäude 33: Univ.-Prof. Dr. phil. *Jürgen Schwarz*  
Univ.-Prof. Dr. jur. *Rupert Stettner*  
Praktikumsbeauftragte: Univ.-Prof in Dr. phil. *Ursula Münch*

**SOWI**

#### **Studienberater**

Univ.-Prof. Dr. *Dietmar Schössler*  
Univ.-Prof in Dr. *Merith Niehuss*

### Mitglieder der Fakultät in Universitätsgremien

Senat:	Univ.-Prof. Dr. rer. nat. Ivo <i>Schneider</i> Wiss. Ass. Dr. phil. Elke <i>Schwinger</i>
Senatsausschuß Lehre und Studium:	Univ.-Prof. Dr. phil. Rainer S. <i>Elkar</i>
Senatsausschuß Forschung und wiss. Nachwuchs:	Univ.-Prof. Dr. jur. Rüdiger <i>Voigt</i>
Senatsausschuß für Haushalt:	Univ.-Prof. Dr. phil. Andreas <i>Krapp</i>
Senatsausschuß für Hochschulplanung:	Univ.-Prof. Dr. phil. Andreas <i>Krapp</i>
Senatsausschuß Raum und Bauangelegenheiten:	Univ.-Prof. Dr. jur. Rupert M. <i>Stettner</i>
Senatsausschuß Bibliotheksfragen:	Univ.-Prof. Dr. phil. Jürgen <i>Schwarz</i>
Senatsausschuß Geschäftsordnung und Satzungen:	Univ.-Prof. Dr. jur. utr. Armin A. <i>Steinkamm</i>
Hochschulrechnerkommission:	Wiss. Ass. Dr. phil. Rudolf <i>Seising</i>
Senatsunterausschuß EGA:	Univ.-Prof. Dr. phil. Bernd <i>Weidenmann</i> WOR Dr. phil. Konrad <i>Zillober</i>
Gemeinsame Kommission EGA/ETA:	Univ.-Prof. Dr. theol. Hans Jürgen <i>Brandt</i> Univ.-Prof. Dr. phil. Andreas <i>Krapp</i> Univ.-Prof. Dr. rer. nat. Ivo <i>Schneider</i> Univ.-Prof. Dr. jur. Rüdiger <i>Voigt</i> Univ.-Prof. Dr. phil. Bernd <i>Weidenmann</i> WOR Dr. phil. Konrad <i>Zillober</i>
ETA-Programmkommission:	Univ.-Prof. Dr. rer. nat. Ivo <i>Schneider</i>

---

## Universitärer Studiengang Staats- und Sozialwissenschaften

### Studienablauf

Der Studiengang „Staats- und Sozialwissenschaften“ besteht aus dem staats- und sozialwissenschaftlichen Fachstudium sowie den erziehungswissenschaftlichen und technikwissenschaftlichen Anteilen des Studiums. Das Studium gliedert sich in ein dreitrimestriges Grund- und ein sechstrimestriges Hauptstudium. Das Grundstudium wird mit der Diplomvorprüfung (DVP), das Hauptstudium mit der Diplomprüfung (DP) abgeschlossen. Im ersten Studienjahr werden die erziehungswissenschaftlichen, im zweiten und dritten Studienjahr die technikwissenschaftlichen Lehrinhalte angeboten.

### Studieninhalte

Das *Grundstudium* besteht aus einem für alle Studenten verbindlichen Pflichtangebot, nämlich

- dem Kernbereich, welcher die Disziplinen Politikwissenschaft, Geschichte und Öffentliches Recht mit Verwaltungswissenschaft umfaßt und integriert;
- dem Nebenfach Volkswirtschaftslehre;
- der Methodenausbildung, die sich auf Mathematik für Sozialwissenschaftler, Statistik, Methoden der Empirischen Sozialforschung (ESF) und Wissenschaftslehre erstreckt;
- den erziehungswissenschaftlichen Anteilen (EA) der „Erziehungswissenschaftlichen und technikwissenschaftlichen Anteile des Studiums“ (ETA).

**SOWI**

Das *Hauptstudium* besteht aus

- dem Schwerpunktbereich des Hauptfaches, das der Student alternativ aus den Fächern Politikwissenschaft oder Geschichte oder Öffentliches Recht mit Verwaltungswissenschaft wählt;
- den beiden Nebenfächern Volkswirtschaftslehre und Soziologie;
- einem Wahlpflichtfach (Psychologie oder Ethik);
- Wissenschaftslehre sowie
- den technikwissenschaftlichen Anteilen (TA) der „Erziehungswissenschaftlichen und technikwissenschaftlichen Anteile des Studiums“ (ETA).

Den Schwerpunktbereich des Hauptstudiums und das Wahlpflichtfach wählt der Student am Beginn des 4. Trimesters.

## Universitätsprofessoren

*Bonß*, Wolfgang (21.12.95), Dr. soz. wiss. habil., für Allgemeine Soziologie  
Gebäude 33, Zimmer 3152, Tel.: (0 89) 60 04 - 20 47, Fax: (0 89) 60 04 - 31 38

*Brandt*, Hans Jürgen (12.03.80), Dr. theol. habil., für Katholische Theologie unter besonderer Berücksichtigung der Christlichen Gesellschaftslehre  
Gebäude 33, Zimmer 2372, Tel.: (0 89) 60 04 - 31 31 / 30 48,  
Fax: 60 04 - 38 99

*Demel*, Walter (18.12.89), Dr. phil. habil., für Geschichte der Frühen Neuzeit  
Gebäude 33, Zimmer 2271, Tel.: (0 89) 60 04 - 30 68

*Elkar*, Rainer S. (01.04.98), Dr. phil. habil., für Wirtschafts- und Sozialgeschichte  
Gebäude 33, Zimmer 3271, Tel.: (0 89) 60 04 - 36 18

*Jüttner*, Egon (01.11.76), Dr. phil., für Pädagogische Propädeutik  
Gebäude 33, Zimmer 2314, Tel.: (0 89) 60 04 - 31 22

*Köhler*, Bernd (27.02.81), Dr. phil. habil., für Sozialpsychologie  
Gebäude 33, Zimmer 2315, Tel.: (0 89) 60 04 - 20 39

*Krapp*, Andreas (25.04.80), Dr. phil. habil., für Erziehungswissenschaft und Pädagogische Psychologie  
Gebäude 33, Zimmer 2315, Tel.: (0 89) 60 04 - 31 28

*Küenzlen*, Gottfried (01.02.95), Dr. rer. soc. Dr. phil. habil., für Evangelische Theologie unter besonderer Berücksichtigung der Sozialethik  
Gebäude 33, Zimmer 2374, Tel.: (0 89) 60 04 - 31 25 / 30 48, Fax: 60 04 - 41 15

*Münch*, Ursula (01.09.99), Dr. phil. habil., für Politikwissenschaft unter besonderer Berücksichtigung der Innenpolitik und der Vergleichenden Regierungslehre  
Gebäude 33, Zimmer 2412, Tel.: (0 89) 60 04 - 30 02

*Niehuss*, Merith (18.06.96), Dr. phil. habil., für Neuere Geschichte  
Gebäude 33, Zimmer 2176, Tel.: (0 89) 60 04 - 20 46

*Schneider*, Ivo (20.09.95), Dr. rer. nat. habil., für Wissenschaftsgeschichte  
Gebäude 35, Zimmer 2358, Tel.: (0 89) 60 04 - 33 42

*Schössler*, Dietmar (01.10.92), Dr. phil. habil., für Politikwissenschaft unter besonderer Berücksichtigung der Sicherheitspolitik  
Gebäude 33, Zimmer 3369, Tel.: (0 89) 60 04 - 20 45 (20 43)

*Schwarz*, Jürgen (01.05.75), Dr. phil., für Internationale Politik  
Gebäude 33, Zimmer 3374, Tel.: (0 89) 60 04 - 20 44

---

*Steinkamm*, Armin A. (01.10.73), Dr. jur. utr., Dipl. sc. pol., für Öffentliches Recht  
unter besonderer Berücksichtigung des Völkerrechts  
Gebäude 36, Zimmer 1161, Tel.: (0 89) 60 04 - 42 61 / 42 62 / 42 63

*Stettner*, Rupert Matthäus (01.07.95), Dr. jur. habil., für Öffentliches Recht  
Gebäude 33, Zimmer 3320, Tel.: (0 89) 60 04 - 38 64, Fax (0 89) 60 04 - 44 58

*Voigt*, Rüdiger (03.08.90), Dr. jur., für Verwaltungswissenschaft  
Gebäude 33, Zimmer 2419, Tel.: (0 89) 60 04 - 23 80

*Weidenmann*, Bernd (01.10.91), Dr. phil. habil., für Pädagogische Psychologie  
Gebäude 33, Zimmer 2312, Tel.: (0 89) 60 04 - 23 45

*Weiß*, Ulrich (01.04.98), Dr. phil. habil., für Politikwissenschaft: Politische Theorie  
Gebäude 33, Zimmer 3132, Tel.: (0 89) 60 04 - 30 03

*Wolffsohn*, Michael (04.09.81), Dr. phil. habil., für Neuere Geschichte unter  
besonderer Berücksichtigung der internationalen Beziehungen  
Gebäude 33, Zimmer 2329, Tel.: (0 89) 60 04 - 30 05

*Zameck*, Walburga von (14.02.94), Dr. rer. pol. habil., für Wirtschaftspolitik  
Gebäude 33, Zimmer 3273, Tel.: (0 89) 60 04 - 31 30

### **Professoren im Ruhestand**

*Amelung*, Eberhard (01.07.75), Dr. theol. habil., Th. D. (Harvard), für  
Evangelische Theologie unter besonderer Berücksichtigung der Sozialethik  
und Theologiegeschichte

**SOWI**

*Geismann*, Georg (01.10.73), Dr. rer. pol. habil., für Politische Theorie und  
Wissenschaftslehre

*Hanke*, Peter (01.01.75), Dr. phil., für Politikwissenschaft unter besonderer  
Berücksichtigung des deutschen Regierungssystems

*Pikart*, Eberhard (08.10.73), Dr. phil. habil., für Neuere Geschichte

*Vester*, Frederic (01.03.82), Dr. rer. nat. habil., für Interdependenz von technischem  
und sozialem Wandel

## **Honorarprofessoren**

*Rumschöttel*, Hermann, Dr. phil., für Geschichte  
Generaldirektor des Bayerischen Hauptstaatsarchivs  
Schönfeldstraße 4, 80539 München, Tel.: (0 89) 2 86 38 - 24 81  
Walkürenstraße 21, 85579 Neubiberg, Tel.: (0 89) 6 01 19 30

*Widmaier*, Ulrich, Dr. jur., für Wehrrecht  
Bundesrichter am Bundesverwaltungsgericht,  
Schwere Reiter Straße 37, 80336 München

## Lehrbeauftragte für den Studiengang SOWI

- Böhm*, Irmgard, Dr. theol., für Ethik  
AkR in der Fakultät für Sozialwissenschaften, Tel.: (0 89) 60 04 - 39 67
- Bornemann*, Peter, für Wehrrecht  
Richter am Truppendienstgericht
- Brechenmacher*, Thomas, Dr. phil., für Geschichte  
WM der Fakultät für Sozialwissenschaften, Tel.: (0 89) 60 04 - 31 33
- Collmer*, Sabine, Dr. phil., für Militärsoziologie  
WM der Fakultät für Sozialwissenschaften, Tel.: (0 89) 60 04 - 36 00
- Jakob*, Alexander, Dipl.-Soz., für Soziologie  
WM der Fakultät für Sozialwissenschaften, Tel.: (0 89) 60 04 - 39 09
- Logothetti*, Graf Rudolf, Dr. jur., für Europarecht  
Tiefenbach, 83410 Laufen
- Naumann*, Klaus, General a. D., für Politik- und Militärwissenschaft  
Tel.: (0 89) 60 04 - 42 61 / 42 63, Fax: 62 36
- Rotte*, Ralph, Dr. rer. pol., für Internationale Politik  
Plinganserstraße 114a, 81369 München, Tel.: (0 89) 7 23 17 98
- Schuster*, Thomas, Dr. phil., für Soziologie  
Wankelstraße 1, 86391 Stadtbergen
- Seller*, Hanns-Frank, Dr. phil. für Internationale Politik  
Leiter der Forschungsstelle Afrika der Fakultät für Sozialwissenschaften,  
Tel.: (0 89) 60 04 - 26 31
- Walkenhaus*, Ralf, Dr. rer. soc., für Verwaltungswissenschaft  
WM der Fakultät für Sozialwissenschaften, Tel.: (0 89) 60 04 - 31 75
- Wilhelm*, Andreas, Dr. phil., für Internationale Politik  
WM der Fakultät für Sozialwissenschaften, Tel.: (0 89) 60 04 - 39 66
- Zillober*, Konrad, Dr. phil., für Ethik  
WOR der Fakultät für Sozialwissenschaften, Tel.: (0 89) 60 04 - 40 68

**SOWI**

## Institute und Professuren

### Institut für Psychologie und Erziehungswissenschaft

Sekretariat: Vera *Piller*  
Geb. 33, Zimmer 2319, Tel.: 31 20

### Erziehungswissenschaft und Pädagogische Psychologie

Universitätsprofessor Dr. phil. habil. Andreas *Krapp*  
Geb. 33, Zimmer 2315, Tel.: 31 28

Wiss. Mitarbeiter/ Dr. phil. Klaus Peter *Wild*, PD  
Wiss. Mitarbeiterinnen: Geb. 33, Zimmer 2317, Tel.: 30 47

Dr. phil. Adolf *Winteler*, Wiss. Dir.  
Geb. 33, Zimmer 2313, Tel.: 31 21

Dipl.-Psych. Inge *Schreyer*\*  
Geb. 33, Zimmer 0373, Tel.: 31 11

### Pädagogische Psychologie

Universitätsprofessor Dr. phil. habil. Bernd *Weidenmann*  
Geb. 33, Zimmer 2312, Tel.: 23 45

Wiss. Mitarbeiterinnen: Dr. phil. Manuela *Paechter*  
Geb. 33, Zimmer 2325, Tel.: 26 66 / 31 69

Dr. phil. Karin *Schweizer*\*  
Geb. 33, Zimmer 2320, Tel.: 27 19

### Sozialpsychologie

Universitätsprofessor Dr. phil. habil. Bernd *Köhler*  
Geb. 33, Zimmer 2351, Tel.: 20 39

Wiss. Mitarbeiterin: Dipl.-Psych. Julia *Orbegoso-Wiech*  
Geb. 33, Zimmer 2255, Tel.: 31 23

### **Pädagogische Propädeutik**

Universitätsprofessor Dr. phil. Egon *Jüttner*  
Geb. 33, Zimmer 2314, Tel.: 31 22

### **Historisches Institut**

#### **Geschichte der Frühen Neuzeit**

Universitätsprofessor Dr. phil. habil. Walter *Demel*  
Geb. 33, Zimmer 2271, Tel.: 30 68, Fax: 28 41

Sekretariat: Erna *Kirchner*  
Geb. 33, Zimmer 3323, Tel.: 40 18, Fax: 28 41

Wiss. Mitarbeiterin: Dr. phil. Annerose *Menninger*, Wiss. Ass.  
Geb. 33, Zimmer 2269, Tel.: 30 04

#### **Neuere Geschichte**

Universitätsprofessorin Dr. phil. habil. Merith *Niehuss*  
Geb. 33, Zimmer 2275, Tel.: 20 46, Fax: 28 41

Sekretariat: Erna *Kirchner*  
Geb. 33, Zimmer 3323 Tel.: 40 18

Wiss. Mitarbeiterin: Ulrike *Lindner*, M.A.  
Geb. 33, Zimmer 2273, Tel.: 20 94

**SOWI**

#### **Neuere Geschichte unter besonderer Berücksichtigung der internationalen Beziehungen**

Universitätsprofessor Dr. phil. habil. Michael *Wolffsohn*  
Geb. 33, Zimmer 2329, Tel.: 30 05

Sekretariat: Michaela *Fritsch*  
Geb. 33, Zimmer 2321, Tel.: 30 43

Wiss. Mitarbeiter: Dr. phil. Thomas *Brechenmacher*, Wiss. Ass.  
Geb. 33, Zimmer 2328, Tel.: 31 33

**Institut für Internationale Politik, Sicherheitspolitik,  
Wehr- und Völkerrecht**

**Internationale Politik**

Universitätsprofessor Dr. phil. Jürgen *Schwarz*  
Geb. 33, Zimmer 3374, Tel.: 20 44, Fax: 44 60

Sekretariat: Angelika *Schoppel*  
Geb. 33, Zimmer 3373, Tel.: 20 48, Fax: 44 60  
e-mail: ifip@unibw-muenchen.de

Wiss. Mitarbeiter: Ralph *Rotte*, Dr. rer. pol.\*  
Hanns-Frank *Seller*, Dr. phil.  
Andreas *Wilhelm*, Dr. phil.  
Geb. 33, Zimmer 3375, Tel.: 39 66, Fax: 44 60

**Forschungsstelle Rußland und Osteuropa**

Leitung: N.N.  
Geb. 161, Zimmer 212, Tel.: 26 91, Fax: 44 60

**Forschungsstelle Asien**

Leitung: Stefan *Riedel*, M. A., WM\*  
Geb. 161, Zimmer 206, Tel.: 28 72, Fax: 44 60

**Forschungsstelle Afrika**

Leitung: Dr. phil. Hanns-Frank *Seller*, WM\*  
Geb. 161, Zimmer 213, Tel.: 26 31 / 39 66, Fax: 44 60

**Sonderforschungsbereich Lateinamerika**

Leitung: OTL i. G. a. D. Dipl. Sc. Pol. Lutz *Heieis*  
Geb. 161, Zimmer 206, Tel.: 28 72, Fax: 44 60

---

**Politikwissenschaft unter besonderer Berücksichtigung der  
Sicherheitspolitik**

Universitätsprofessor Dr. phil. habil. Dietmar *Schössler*  
Geb. 33, Zimmer 3369, Tel.: 20 45

Sekretariat: Barbara *Schmidt*  
Geb. 33, Zimmer 3371, Tel.: 20 43, Fax: 28 41

Wiss. Mitarbeiter: Rüdiger *Brandt* M.A.  
Geb. 33, Zimmer 3245, Tel.: 31 36

**Öffentliches Recht unter besonderer Berücksichtigung des Völkerrechts**

Universitätsprofessor Dr. jur. utr., Dipl. sc. pol. Armin A. *Steinkamm*  
Geb. 36, Zimmer 1161, Tel.: 42 61 / 42 62 / 4263

Sekretariat: Irene *Daiderich*  
Geb. 36, Zimmer 1159, Tel.: 42 61

Wiss. Mitarbeiter: Dr. jur. Torsten *Straub*, LL.M., Wiss. Ass.  
Geb. 36, Zimmer 1160, Tel.: 42 62

Major Dr. phil. Dipl. sc. pol. Stefan J. *Lang*\*  
Geb. 156/001, Tel.: 23 95 / 23 97

**SOWI**

**Forschungsstelle „Wehrrechtssysteme“**

Leitung: Major Dr. phil. Dipl. sc. pol. Stefan J. *Lang*  
Geb. 156/001, Tel.: 23 95 / 23 97

**Forschungsstelle „Innere Sicherheit“**

Leitung: Dr. jur. Torsten, *Straub*, LL.M.  
Geb. 36 Zimmer 1160, Tel.: 42 62

**Forschungsstelle „Zivil-Militärische Beziehungen“**

Leitung: Dr. rer. pol. Jan V. *Tkaczynski*  
Magister der Politikwissenschaft (LMU)  
Geb. 36, Zimer 2231, Tel.: 42 80

## **Institut für Staatswissenschaften**

### **Politikwissenschaft unter besonderer Berücksichtigung der Innenpolitik und der Vergleichenden Regierungslehre**

Universitätsprofessorin Dr. phil. habil. Ursula *Münch*  
Geb. 33, Zimmer 2412, Tel.: 30 02

Sekretariat: Sibylle *Maier*  
Geb. 33, Zimmer 2417, Tel.: 23 76, Fax: 30 59

Wiss. Mitarbeiter: Katrin *Steinack*, M. A.  
Geb. 33, Zimmer 2413, Tel.: 23 01

## **Soziologie**

Universitätsprofessor Dr. soz. wiss. habil. Wolfgang *Bonß*  
Geb. 33, Zimmer 3152, Tel.: 20 47 / 31 38, Fax: 31 38

Sekretariat: Erika *Kejda*  
Geb. 33, Zimmer 3154, Tel.: 31 38

Wiss. Mitarbeiter: Dr. Sabine *Collmer*  
Geb. 33, Zimmer 3156, Tel.: 36 00 / 31 38

Dipl.-Soz. Alexander *Jakob*  
Geb. 33, Zimmer 3155, Tel.: 39 09

Dipl.-Soz. Felicitas *Esser\**  
Geb. 33, Zimmer 3171, Tel.: 36 00 / 31 38

Dipl.-Soz. Sven *Kesselring\**  
Geb. 33, Zimmer 3174, Tel.: 31 39

Dipl.-Psych. Anja *Weiß\**  
Geb. 33, Zimmer 3173, Tel.: 31 29

Dipl.-Soz. Jens *Zinn\**  
Geb. 33, Zimmer 3172, Tel.: 36 00 / 31 38

### **Verwaltungswissenschaft**

Universitätsprofessor Dr. jur. Rüdiger *Voigt*  
Geb. 33, Zimmer 2419, Tel.: 23 80, Fax: 30 59

Sekretariat: Sibylle *Maier*  
Geb. 33, Zimmer 2417, Tel.: 23 76, Fax: 30 59

Wiss. Mitarbeiter: Dr. rer. soc. Ralf *Walkenhaus*  
Geb. 33, Zimmer 2418, Tel.: 31 75, Fax: 30 59

### **Öffentliches Recht**

Universitätsprofessor Dr. jur. habil. Rupert Matthäus *Stettner*  
Geb. 33, Zimmer 3320, Tel.: 38 64

Sekretariat: Barbara *Schmidt*  
Geb. 33, Zimmer 3371, Tel.: 20 43, Fax: 44 58

Wiss. Mitarbeiter: N.N.  
Geb. 33, Zimmer 3253, Tel.: 37 02

### **Institut für Theologie und Gesellschaft**

Sekretariat: Monika *Baumann*  
Geb. 33, Zimmer 2373, Tel.: 30 48, Fax: 38 99 / 41 15

**SOWI**

### **Katholische Theologie unter besonderer Berücksichtigung der Christlichen Gesellschaftslehre**

Universitätsprofessor Dr. theol. habil. Hans Jürgen *Brandt*  
Geb. 33, Zimmer 2372, Tel.: 31 31 / 30 48, Fax: 38 99

Wiss. Mitarbeiter: Dr. theol. Irmingard *Böhm*, AkR'in  
Geb. 33, Zimmer 2369/2371, Tel.: 39 67 / 31 27,  
Fax: 38 99

Dr. theol. Peter *Häger\**  
Geb. 33, Zimmer 2371, Tel.: 31 27, Fax: 38 99

Dr. phil. Konrad *Zillober*, WOR  
Geb. 33, Zimmer 2255, Tel.: 40 68, Fax: 38 99

### **Evangelische Theologie unter besonderer Berücksichtigung der Sozialethik**

Universitätsprofessor Dr. rer. soc. Dr. phil. habil. Gottfried *Küenzlen*  
Geb. 33, Zimmer 2374, Tel.: 31 25 / 30 48, Fax: 41 15

Wiss. Mitarbeiterin: Dr. phil. Elke *Schwinger*, Wiss. Ass.  
Geb. 33, Zimmer 2375, Tel.: 20 87, Fax: 41 15

### **Institut für Wirtschaftspolitik und Wirtschaftsgeschichte**

Sekretariat: Erna *Kirchner*  
Geb. 33, Zimmer 3323, Tel.: 40 18, Fax: 41 16

#### **Wirtschaftspolitik**

Universitätsprofessorin Dr. rer. pol. habil. Walburga von *Zameck*  
Geb. 33, Zimmer 3273, Tel.: 31 30

Wiss. Mitarbeiterin: Dipl.-Vw. Ingrid *Stein*  
Geb. 33, Zimmer 3272, Tel.: 21 87

#### **Wirtschafts- und Sozialgeschichte**

Universitätsprofessor Dr. phil. habil. Rainer S. *Elkar*  
Geb. 33, Zimmer 3271, Tel.: 36 18

Wiss. Mitarbeiter: Wolfgang *Foitt*, M.A.  
Geb. 33, Zimmer 3269, Tel.: 34 88

#### **Professur: Wissenschaftsgeschichte**

Universitätsprofessor Dr. rer. nat. habil. Ivo *Schneider*  
Geb. 35, Zimmer 2358, Tel.: 33 42

Sekretariat: Michaela *Fritsch*  
Geb. 33, Zimmer 2327, Tel.: 30 43

Wiss. Mitarbeiter: Dr. phil. Rudolf *Seising*, Wiss. Ass.  
Geb. 35, Zimmer 2359, Tel.: 32 53

---

**Professur: Politikwissenschaft - Politische Theorie**

Universitätsprofessor Dr. phil. habil. Ulrich *Weiß*  
Geb. 33, Zimmer 3132, Tel.: 30 03

Sekretariat: Erika *Kejda*  
Geb. 33, Zimmer 3154, Tel./Fax: 31 38

Wiss. Mitarbeiter: Bernhard *Schreyer*, M.A.  
Geb. 33, Zimmer 3154, Tel.: 39 64



## Lehrveranstaltungen

**Anmerkung:** Verbindlich sind die Zeiten und Orte, die zu Beginn des Trimesters an den Schwarzen Brettern angegeben werden.

### 3. Trimester

#### Hauptfächer - Kernbereich

##### Politikwissenschaft

###### Internationale Politik

- |          |   |           |
|----------|---|-----------|
| 80030301 | Einführung in die Innenpolitik und die vergleichende Regierungslehre<br>V 2 WS Mi 08.00-10.00 | Münch     |
| 80030302 | Einführungsvorlesung: Sicherheitspolitik<br>V 2 WS Di 14.00-16.00                             | Schössler |

###### Geschichte

- |          |   |                     |
|----------|---|---------------------|
| 80030203 | Quellenübung: Wohnung und Wohnen im 19. und 20. Jahrhundert<br>SÜ 2 WS Di 12.00-14.00   | Niehuss             |
| 80030204 | Großbritannien nach 1945 - Verlust der Weltmacht und Ausbau des Wohlfahrtsstaates<br>Ü 2 WS Do 14.00-16.00  | Niehuss/<br>Lindner |
| 80030205 | Einführung in die geschichtlichen Hilfswissenschaften und in das Arbeiten in Archiven<br>(mit Quellen aus dem bayerischen Hauptstaatsarchiv)<br>Ü 2 WS Mo 18.00-20.00 | Rumschöttel         |
| 80030206 | Europäische Geschichte im 20. Jahrhundert<br>(= Einführung in die Geschichte III)<br>V 2 WS Do 16.00-18.00  | Wolffsohn           |
| 80030207 | Die Weltanschauung des Nationalsozialismus<br>PS 3 WS Mo 16.00-19.00  | Brechen-<br>macher  |

---

## Öffentliches Recht und Verwaltungswissenschaft

### Öffentliches Recht

- |          |  |          |
|----------|--|----------|
| 80030408 | Öffentliches Recht III<br>V 2 WS Do 12.00-14.00                                      | Stettner |
| 80030409 | Übung im öffentlichen Recht zur<br>Vorbereitung auf die DVP<br>Ü 2 WS Do 10.00-12.00 | N.N.     |

### Nebenfach Volkswirtschaftslehre

- |          |  |                                    |
|----------|--|------------------------------------|
| 70030610 | Volkseinkommen und Beschäftigung<br>V 2 WS 14täglich Freitag 16.00-18.00;<br>Freitag 18.00-20.00 | Lindemann                          |
| 70030611 | Volkseinkommen und Beschäftigung<br>Ü Gruppe 1 1 WS Di 13.00-14.00                               | Lindemann/<br>Freisberg/<br>Jochem |
| 70030612 | Volkseinkommen und Beschäftigung<br>Ü Gruppe 2 1 WS Di 14.00-15.00                               | Lindemann/<br>Freisberg/<br>Jochem |

### Methodenlehre

- |          |  |          |
|----------|--|----------|
| 80030813 | Wissenschaftslehre II:<br>Erkenntnistheorie und Methodologie der Wissenschaften<br>V 2 WS Mo 14.00-16.00 | Weiß     |
| 80030814 | Wiederholungsübung zur empirischen Sozialforschung Lewalter<br>Ü 2 WS Mo 12.00-14.00                     |          |
| 60030615 | Wiederholungsübung zur Statistik<br>Ü 2 WS Mo 12.00-14.00  | Ulbricht |

**SOWI**

## 6. Trimester

### Hauptfächer - Schwerpunktbereich

#### Politikwissenschaft

##### Politische Theorie

80060801	Politische Theorie der Gegenwart V 2 WS Fr 10.00-12.00	Weiß
80060802	Karl Marx: Frühschriften S 2 WS Mo 12.00-14.00	Weiß
80060803	Gemeinschaft contra Individuum? Die Kontroverse zwischen Kommunitarismus und neuer Vertragstheorie S 2 WS Di 12.00-14.00	Weiß/ Schreyer

##### Innenpolitik

80060404	Innerparlamentarische Willensbildung in der Bundesrepublik Deutschland SÜ 2 WS Do 12.00-14.00	Münch/ Steinack
80060405	Staatsreform und Aufgabenerfüllung - das politische System Großbritanniens im Wandel S 2 WS Mo 16.00-18.00	Münch

##### Internationale Politik

80060406	Politisches System und Außenpolitik der USA III V 2 WS Di 16.00-18.00	Seller
80060407	Außenpolitik Rußlands V/S 2 WS Do 10.00-12.00	Schwarz
80060408	Interdisziplinäres Seminar: Internationale Politik und Völkerrecht S 2 WS Do 16.00-18.00	Schwarz/ Steinkamm
-----	Interdisziplinäres Seminar: Probleme der „Europäischen Verteidigungs- und Sicherheitsidentität“ 2 WS Ort und Zeit siehe Aushang	Naumann/ Schwarz/ Steinkamm

### Sicherheitspolitik

- |          |   |           |
|----------|---|-----------|
| 80060409 | Sicherheitspolitik u. Strategieforschung III:<br>Vom bipolaren zum postkonfrontativen System<br>V 2 WS Di 18.00-20.00 | Schössler |
| 80060410 | Luftbeweglichkeit des Heeres<br>Interdisziplinäres Seminar<br>S 2 WS Ort und Zeit siehe Aushang                       | Schössler |
| 80060411 | Einführung zu Clausewitz - ausgewählte<br>Aspekte<br>S 2 WS Do 10.00-12.00  | Schössler |

### Geschichte

- |          |   |                     |
|----------|---|---------------------|
| 80060612 | Diskriminierte Minderheiten in der Deutschen<br>Geschichte - 18. bis 20. Jahrhundert: Juden - Sinti<br>und Roma - Homosexuelle<br>S 2 WS Di 14.00-16.00                       | Elkar               |
| 80060613 | Wirtschaft und ihre Ideen III: Deutsche Wirtschafts-<br>geschichte und europäische Dogmengeschichte<br>vom Merkantilismus bis zur Deutschen Einigung<br>V 2 WS Di 08.00-10.00 | Elkar               |
| 80060214 | Quellenübung: Wohnung und Wohnen im 19. und<br>20. Jahrhundert<br>SÜ 2 WS Di 12.00-14.00  | Niehuss             |
| 80060215 | Männergeschichte - Frauengeschichte<br>V 2 WS Di 14.00-16.00  | Niehuss             |
| 80060216 | Großbritannien nach 1945 - Verlust der Weltmacht<br>und Ausbau des Wohlfahrtsstaates<br>Ü 2 WS Do 14.00-16.00   | Niehuss/<br>Lindner |
| 80060217 | Einführung in die geschichtlichen Hilfswissenschaften<br>und in das Arbeiten in Archiven<br>(mit Quellen aus dem bayerischen Hauptstaatsarchiv)<br>Ü 2 WS Mo 18.00-20.00      | Rumschöttel         |
| 80060218 | Außenpolitik der Bundesrepublik Deutschland:<br>Ausgewählte Fälle<br>S 2 WS Do 14.00-16.00  | Wolffsohn           |

**SOWI**

## Öffentliches Recht und Verwaltungswissenschaft

### Öffentliches Recht unter besonderer Berücksichtigung des Völkerrechts

80060319	Völkerrechtliches Seminar S 2 WS Mo 16.00-18.00	Steinkamm
80060320	Europarecht V 2 WS Mo 12.00-14.00	Logothetti
80060321	Wehrrechtliche Praxis S/Ü 2 WS Mo 18.00-20.00	Bornemann
80060322	Interdisziplinäres Seminar S 2 WS Mo siehe Aushang	Steinkamm u.a.
-----	Interdisziplinäres Seminar: Probleme der „Europäischen Verteidigungs- und Sicherheitsidentität“ 2 WS Ort und Zeit siehe Aushang	Naumann/ Schwarz/ Steinkamm

### Öffentliches Recht unter besonderer Berücksichtigung des Verfassungsrechts

80060423	Übung im Verwaltungsrecht Ü 2 WS Do 14.00-16.00	Stettner
----------	--	----------

### Verwaltungswissenschaft

80060424	Der öffentliche Haushalt V 2 WS Do 10.00-12.00	Voigt
80060425	Diplomandenkolloquium K 2 WS Zeit und Ort nach Vereinbarung	Voigt

### Nebenfächer

#### Volkswirtschaftslehre

80060626	Verteilungspolitik V/Ü 2 WS Di 08.00-10.00	v. Zameck
70060627	Gesundheitsökonomie II V 2 WS Mo 18.00-20.00	Neubauer

70060628	Gesundheitsökonomik II Ü 1 WS Fr 08.00-10.00	Neubauer/ Nothnagel
70060629	Sozialpolitik II V 2 WS Mo 08.00-10.00	Neubauer
70060630	Sozialpolitik II Ü 1 WS Fr 08.00-10.00	Neubauer/ Nothnagel
70060631	Geschichte der Wirtschaftswissenschaften V 2 WS Do 10.00-12.00	Schulz
70060632	Konjunktur und Wachstum V 2 WS Mo 12.00-14.00	Schulz
70060633	Mikroökonomie II: Wohlfahrtsökonomie und Wettbewerbspolitik V 2 WS Di 08.00-10.00	Schulz
80060634	Deutsche Wirtschaftsgeschichte in europäischen Bezügen V/Ü 2 WS Di 08.00-10.00	Elkar

### Soziologie

80060435	Einführung in die Militärsoziologie S 2 WS Mo 10.00-12.00	Collmer
80060436	Organisationssoziologie S 2 WS Mo 10.00-12.00	Jakob
80060437	Forschungskolloquium K 2 WS Do 18.00-20.00	Bonß u. a.

**SOWI**

### Wahlpflichtfächer

#### Psychologie

80060138	Sozialpsychologie der Interaktion V 2 WS Mi 08.00-10.00	Köhler
80060139	Sozialpsychologie der Interaktion S 2 WS Mi 10.00-12.00	Köhler

## **Ethik**

80060540	Sozialethik I V/S 2 WS Di 10.00-12.00	Böhm
80060541	Politische Ethik I V/S 2 WS Mi 10.00-12.00	Böhm
80060542	Grundlagen christlicher Ethik II V/S 2 WS Mi 08.00.10.00	Küenzlen

## **9. Trimester**

### **Hauptfächer - Schwerpunktbereich**

#### **Politikwissenschaft**

##### **Politische Theorie**

80090801	Politische Theorie der Gegenwart V 2 WS Fr 10.00-12.00	Weiß
80090802	Karl Marx: Frühschriften S 2 WS Mo 12.00-14.00	Weiß
80090803	Gemeinschaft contra Individuum? Die Kontroverse zwischen Kommunitarismus und neuer Vertragstheorie S 2 WS Di 12.00-14.00	Weiß/ Schreyer

##### **Innenpolitik**

80090404	Staatsreform und Aufgabenerfüllung - das politische System Großbritanniens im Wandel S 2 WS Mo 16.00-18.00	Münch
80090405	Examenskolloquium: Grundprobleme und aktuelle Forschungsfragen der Innenpolitik und der Vergleichenden Politikwissenschaft HS 2 WS Mo 12.00-14.00	Münch

---

### Internationale Politik

80090306	Ausgewählte Problembereiche der Internationalen Politik und des Völkerrechts Diplomandenseminar S 2 WS Do 14.00-16.00	Schwarz/ Steinkamm
80060407	Interdisziplinäres Seminar: Internationale Politik und Völkerrecht S 2 WS Do 16.00-18.00	Schwarz/ Steinkamm
-----	Interdisziplinäres Seminar: Probleme der „Europäischen Verteidigungs- und Sicherheitsidentität“ 2 WS Ort und Zeit siehe Aushang	Naumann/ Schwarz/ Steinkamm

### Sicherheitspolitik

80090408	Sicherheitspolitik u. Strategieforschung III: Vom bipolaren zum postkonfrontativen System V 2 WS Di 18.00-20.00	Schössler
80090409	Luftbeweglichkeit des Heeres Interdisziplinäres Seminar S 2 WS Ort und Zeit siehe Aushang	Schössler
80090410	Einführung zu Clausewitz - ausgewählte Aspekte S 2 WS Do 10.00-12.00	Schössler

The logo consists of the word "SOWI" in white, bold, sans-serif capital letters, centered within a solid black square.

### Geschichte

80090611	Diskriminierte Minderheiten in der Deutschen Geschichte - 18. bis 20. Jahrhundert: Juden - Sinti und Roma - Homosexuelle S 2 WS Di 14.00-16.00	Elkar
80090612	Deutsche Wirtschaftsgeschichte in europäischen Bezügen Teil 3 S 2 WS Di 08.00-10.00	Elkar
80090213	Quellenübung: Wohnung und Wohnen im 19. und 20. Jahrhundert SÜ 2 WS Di 12.00-14.00	Niehuss

80090214	Männergeschichte - Frauengeschichte V 2 WS Di 14.00-16.00	Niehuss
80090215	Diplomandenkolloquium für Studenten des 9. Trimesters HS 2 WS Ort und Zeit nach Vereinbarung	Niehuss
80090216	Einführung in die geschichtlichen Hilfswissenschaften und in das Arbeiten in Archiven (mit Quellen aus dem bayerischen Hauptstaatsarchiv) SÜ 2 WS Mo 18.00-20.00	Rumschöttel
80090217	Außenpolitik der Bundesrepublik Deutschland: Ausgewählte Fälle V 2 WS Do 14.00-16.00	Wolffsohn
80090218	Oberseminar für Diplomanden und Doktoranden S 2 WS Zeit und Ort nach Vereinbarung	Wolffsohn

### **Öffentliches Recht und Verwaltungswissenschaft**

#### **Öffentliches Recht unter besonderer Berücksichtigung des Völkerrechts**

80090319	Diplomandenseminar: Wehrrecht S 1 WS Mo 14.00-15.00	Steinkamm
80090320	Diplomandenseminar: Völkerrecht S 1 WS Mo 15.00-16.00	Steinkamm
-----	Interdisziplinäres Seminar: Probleme der „Europäischen Verteidigungs- und Sicherheitsidentität“ 2 WS Ort und Zeit siehe Aushang	Naumann/ Schwarz/ Steinkamm

#### **Öffentliches Recht unter besonderer Berücksichtigung des Verfassungsrechts**

80090421	Seminar im Verwaltungsrecht S 2 WS Do 16.00-18.00	Stettner
----------	--	----------

#### **Verwaltungswissenschaft**

80090422	Regierungsforschung III V/S 2 WS Do 08.00-10.00	Walkenhaus
----------	--	------------

## Nebenfächer

### Volkswirtschaftslehre

80090623	Verteilungspolitik V 2 WS Di 08.00-10.00	v. Zameck
80090624	Klausurenkurs Ü 2 WS Do 10.00-12.00	v. Zameck
80090625	Wirtschaft und ihre Ideen III: Deutsche Wirtschaftsgeschichte und europäische Dogmengeschichte vom Merkantilismus bis zur Deutschen Einigung V 2 WS Di 08.00-10.00	Elkar
70090626	Aktuelle Probleme der Wirtschafts- und Sozialpolitik S 1 WS Mo 17.00-18.00 14 täglich	Neubauer

### Soziologie

80090427	Einführung in die Militärsoziologie S 2 WS Mo 10.00-12.00	Collmer
80090428	Forschungskolloquium K 2 WS Do 18.00-20.00	Bonß u.a.

**SOWI**

### Wahlpflichtfächer

#### Psychologie

80090129	Sozialpsychologie der Interaktion V 2 WS Mi 08.00-10.00	Köhler
80090130	Sozialpsychologie der Interaktion S 2 WS Mi 10.00-12.00	Köhler

#### Ethik

80090531	Ausgewählte Kapitel der Geschichte der Ethik V/S 2 WS Mi 08.00-10.00	Zillober
----------	---	----------

80090532	Religion und Gesellschaft V/S 2 WS Mi 10.00-12.00	Küenzlen/ Schwinger
80090533	Doktoranden- und Diplomandenseminar S 2 WS Zeit und Ort nach Vereinbarung	Brandt/ Böhm/ Zillober
80090534	Diplomandenkolloquium K 2 WS Zeit und Ort nach Vereinbarung	Küenzlen

**Zusätzliche Lehrveranstaltungen**

Kolloquium des Münchener Zentrums für Wissenschafts- und Technikgeschichte K 2 WS 14täglich Deutsches Museum Zeit nach Vereinbarung	Schneider
---	-----------

---

## **Erziehungs-, gesellschafts- und technikwissenschaftliche Anteile des Studiums (EA/GA/TA) für die universitären Studiengänge**

### **Erziehungswissenschaftliche Lehrveranstaltungen (EA)**

Sämtliche für die Erziehungswissenschaftlichen Anteile des Fachstudiums (EA) angebotenen Lehrveranstaltungen sind Wahlpflichtveranstaltungen und stehen unter dem Rahmenthema „Pädagogische Situationen in Studium und Beruf“. **Sie erstrecken sich im 1. Studienjahr über das Herbst- und Wintertrimester** mit jeweils 3 Trimesterwochenstunden (TWS).

Die einzelnen Veranstaltungen sind nach den verfügbaren Blockzeiten bzw. Studienfachrichtungen geordnet. Im Rahmen der Veranstaltungen einer Blockzeit bestehen für die Studenten der betroffenen Fachbereiche Wahlmöglichkeiten. Nähere Hinweise dazu an den Anschlägen der Fakultät für Sozialwissenschaften am Schwarzen Brett, Geb. 33, 11. Stock, C-Trakt rechts, sowie in der allgemeinen Studieninformation zum EA-Studium. Eine kommentierte Ankündigung der einzelnen EA-Lehrveranstaltungen liegt zu Beginn des Studienjahres vor.

### **Gesellschaftswissenschaftliche Lehrveranstaltungen (GA)**

Bei dem Lehrangebot handelt es sich um Wahlpflichtveranstaltungen für Studierende aller Fakultäten (ausgenommen Fakultät SOWI) aus unterschiedlichen sozialwissenschaftlichen Disziplinen und dem Fach Ethik. Sie werden im **Umfang von 3 Wochenstunden im Herbst- und Wintertrimester** des zweiten und dritten Studienjahres durchgeführt. Im Frühjahrstrimester finden die Prüfungen statt. Zwischen den einzelnen Lehrveranstaltungen kann gewählt werden.

**SOWI**

Dieses Lehrangebot bildet die gesellschaftswissenschaftlichen Anteile des Fachstudiums (GA).

Ein ausführlich kommentiertes Vorlesungsverzeichnis liegt zu Beginn des Studienjahres vor.

### **Technikwissenschaftliche Anteile des Studiums (TA)**

In den technikwissenschaftlichen Anteilen (TA) des Studiums wird den Studierenden des Studiengangs Staats- und Sozialwissenschaften das Verständnis für technische Dimensionen und deren Zusammenhang mit politischen, sozialen und ökologischen Entwicklungen vermittelt. Besonders die Problematik der Sachzwänge und Eigengesetzlichkeiten des technischen Wandels werden dargestellt.

### **Professur: Wissenschaftsgeschichte**

Universitätsprofessor Dr. rer. nat. habil. Ivo *Schneider*  
Geb. 35, Zimmer 2358, Tel.: 6004-3342

Sekretariat: Michaela *Fritsch*  
Geb. 33, Zimmer 2327, Tel.: 6004-3043

Wiss. Mitarbeiter: Dr. phil. Rudolf *Seising*, Wiss. Ass.  
Geb. 35, Zimmer 2359, Tel.: 6004-3253

### **Lehrbeauftragte**

*Färber*, Berthold, Univ.-Prof. der Fakultät LRT, für TA  
*Michels*, Klaus-Peter, Univ.-Prof. der Fakultät ET, für TA  
*Molzberger*, Peter, Univ.-Prof. der Fakultät INF, für TA

### **Lehrveranstaltungen**

#### **9. Trimester**

80090701	Netzwerke V/S 2 WS Di 16.00-18.00	Michels/ Molzberger
80090702	Verkehrssystemtechnik V/S 2WS Di 16.00-18.00	Färber

---

Fakultät für  
Wirtschafts- und  
Organisationswissenschaften

**WOW**

**Vorlesungen:**

Stand bei Redaktionsschluß.

Berichtigungen und Ergänzungen sind den Anschlägen an den Schwarzen Brettern zu entnehmen.

## **Fakultät für Wirtschafts- und Organisationswissenschaften**

### **Dekan:**

Universitätsprofessor Dr. rer. pol. Günter *Neubauer*  
Gebäude 36, Zimmer 1145, Tel.: 42 29

### **Sekretariat:**

Andrea *Hoffmann*  
Gebäude 36, Zimmer 1112, Tel.: 42 39  
e-mail: dekan.wow@unibw-muenchen.de

### **Prodekane:**

Universitätsprofessor Dr. oec. publ., Dr. rer. pol. habil. Rainer *Marr*  
Gebäude 35, Zimmer 1209, Tel.: 44 05, Fax: 42 06

Universitätsprofessor Dr. rer. nat., Dr. rer. pol. habil. Jürgen *Hansohm*  
Gebäude 36, Zimmer 0203, Tel.: 35 42

### **Fachbereichsverwaltung:**

Geschäftszimmer:  
Birgit *Czerwek-Müller*  
Gebäude 150, Zimmer 1105, Tel.: 31 83

### **Fachbereichsrat:**

Universitätsprofessor Dr. rer. pol. Günter *Neubauer* (Dekan)  
Universitätsprofessor Dr. rer. nat., Dr. rer. pol. habil. Jürgen *Hansohm* (Prodekan)  
Universitätsprofessor Dr. oec. publ., Dr. rer. pol. habil. Rainer *Marr* (Prodekan)  
Universitätsprofessor Dr. rer. pol. Claus C. *Berg*  
Universitätsprofessor Dr. phil. Günther E. *Braun*  
Universitätsprofessor Dr. rer. nat., Dr. rer. nat. habil. Jürgen M. *Janas*  
Universitätsprofessor Dr. rer. pol., Dr. rer. pol. habil. Friedrich L. *Sell*  
Dipl.-Kfm. Holger *Morick*  
Dipl.-Kfm. Hermann *Raab*  
TAng. Wolfram *König*  
OFzS B. *Fischborn*  
Lt A. *Hardt*  
Fh S. *Klipper*

### **Vorsitzender des Prüfungsausschusses:**

Universitätsprofessor Dr. rer. pol. Gottfried *Bähr*  
Gebäude 36, Zimmer 2244, Tel.: 42 07

## **Univ. Studiengang Wirtschafts- und Organisationswissenschaften**

### **Universitätsprofessoren**

*Bähr*, Gottfried (01.08.75), Dr. rer. pol., für Allgemeine Betriebswirtschaftslehre, insbesondere Betriebliches Rechnungswesen und Steuerlehre  
Gebäude 36, Zimmer 2247, Tel.: 42 13 / 42 07  
Sprechstunde nach Vereinbarung

*Becker*, Bernd (01.01.74), Dr. jur., für Verwaltungswissenschaft und Verwaltungsrecht  
Gebäude 36, Zimmer 1201/1202, Tel.: 43 00 / 43 01  
Sprechstunde nach Vereinbarung

*Berg*, Claus C. (01.04.77), Dr. rer. pol., für Allgemeine Betriebswirtschaftslehre, insbesondere Materialwirtschaft und Distribution  
Gebäude 36, Zimmer 2209, Tel.: 42 21  
Sprechstunde nach Vereinbarung

*Braun*, Günther E. (22.02.86), Dr. phil., für Allgemeine Betriebswirtschaftslehre, insbesondere öffentliche Verwaltungen und öffentliche Unternehmen  
Gebäude 36, Zimmer 1242, Tel.: 42 34, Fax: 30 80  
Sprechstunde nach Vereinbarung

*Fischer-Winkelmann*, Wolf (01.04.80), Dr. rer. pol., für Allgemeine Betriebswirtschaftslehre, insbesondere Controlling  
Gebäude 36, Zimmer 2250, Tel.: 42 09, Fax: 42 12  
Sprechstunde nach Vereinbarung

*Friedrich*, Peter (01.05.88), Dr. rer. pol., Dr. hc. für Volkswirtschaftslehre, insbesondere Finanzwissenschaft  
Gebäude 36, Zimmer 1142, Tel.: 23 34, Fax: 42 28



*Hansohm*, Jürgen (01.10.96), Prof. Dr. rer. nat., Dr. rer. pol. habil., für Allgemeine Betriebswirtschaftslehre mit dem Schwerpunkt methoden gestützte Planung unter besonderer Berücksichtigung militärökonomischer Fragestellungen  
Gebäude 36, Zimmer 0203, Tel.: 35 42  
Sprechstunde nach Vereinbarung

*Hermanns*, Arnold (04.08.80), Dr. rer. pol., Dr. rer. pol. habil., für Allgemeine Betriebswirtschaftslehre, insbesondere Marketing  
Gebäude 36, Zimmer 2241, Tel.: 42 11, Fax: 39 08  
Sprechstunde nach Vereinbarung

- Höher*, Klaus (01.10.76), Dr. oec. publ., Dr. rer. pol. habil., für Statistik  
Gebäude 36, Zimmer 1244, Tel.: 42 47  
Sprechstunde nach Vereinbarung
- Janas*, Jürgen M. (15.09.94), Dr. rer. nat., Dr. rer. nat. habil., für Allgemeine Betriebswirtschaftslehre, insbesondere Informationswirtschaft  
Gebäude 36, Zimmer 2204, Tel.: 42 17, Fax: 44 54  
Sprechstunde nach Vereinbarung
- Marr*, Rainer (16.10.73), Dr. oec. publ., Dr. rer. pol. habil., für Allgemeine Betriebswirtschaftslehre mit dem Schwerpunkt Entscheidungs- und Organisationsforschung, Personalwirtschaft  
Gebäude 36, Zimmer 1209, Tel.: 44 05, Fax: 42 06  
Sprechstunde nach Vereinbarung
- Neubauer*, Günter (15.04.77), Dr. rer. pol., für Volkswirtschaftslehre, insbesondere Sozialökonomik  
Gebäude 36, Zimmer 1145, Tel.: 42 29  
Sprechstunde nach Vereinbarung
- Sackmann*, Sonja (01.01.93), Ph. D., für Arbeits- und Organisationspsychologie  
Gebäude 36, Zimmer 1203, Tel.: 35 01, Fax: 32 93  
Sprechstunde nach Vereinbarung
- Schulz*, Wilfried (01.04.75), Dr. rer. pol., für Volkswirtschaftslehre, insbesondere Mikroökonomie und Wettbewerbspolitik  
Gebäude 36, Zimmer 1119, Tel.: 42 25  
Sprechstunde nach Vereinbarung
- Sell*, Friedrich L. (01.02.98), Dr. rer. pol., Dr. rer. pol. habil., für Volkswirtschaftslehre, insbesondere Makroökonomik und Wirtschaftspolitik  
Gebäude 36, Zimmer 1146, Tel.: 42 30  
Sprechstunde nach Vereinbarung
- Ullrich*, Hanns (04.02.85), Dr. jur., M. C. J., für Bürgerliches Recht, Handels- und Wirtschaftsrecht  
Gebäude 36, Zimmer 0153, Tel.: 23 94  
Sprechstunde nach Vereinbarung
- Wüthrich*, Hans A. (24.06.93), Dr., für Allgemeine Betriebswirtschaftslehre mit dem Schwerpunkt Internationales Management  
Gebäude 36, Zimmer 2153, Tel.: 42 70, Fax: 42 38  
Sprechstunde nach Vereinbarung

---

### **Professoren im Ruhestand**

*Maneval*, Helmut (01.04.75), Dr. rer. pol., für Volkswirtschaftslehre,  
insbesondere Makroökonomik und Wirtschaftspolitik  
Gebäude 36, Zimmer 1136, Tel.: 28 49  
Sprechstunde nach Vereinbarung

### **Honorarprofessor**

*Schnell*, Jürgen, Dr. rer. pol., für Allgemeine Betriebswirtschaftslehre mit dem  
Schwerpunkt Methodengestützte Planung unter besonderer Berücksichtigung  
militärökonomischer Fragestellungen  
Gebäude 36, Zimmer 0245, Tel.: 42 88  
Sprechstunde nach Vereinbarung

### **Privatdozenten**

*Lauster*, Michael, Dr.-Ing. rer. pol. habil.  
Gebäude 36, Zimmer 1249, Tel.: 42 49  
Sprechstunde nach Vereinbarung

*Lindemann*, Steffen, Dr. rer. pol. habil.  
Gebäude 36, Tel.: 42 27  
Sprechstunde nach Vereinbarung

The logo consists of the letters "WOW" in a white, bold, sans-serif font, centered within a solid black square.

## **Lehrbeauftragte**

*Herold, Gerhard, Dr. (Ethik und Management)*

Unibw München

Geb. 36, Zimmer 1208, Tel.: 42 05

Sprechstunde nach Vereinbarung

*Jochem, Axel, Dr. (Grundlagen der Währungspolitik)*

UniBw München

Gebäude 36, Zimmer 0249, Tel.: 42 40

Sprechstunde nach Vereinbarung

*Kiepe, Klaus, Prof. Dr. (Erfolgsorientierte Führung)*

BASF AG Ludwigshafen

Geb. 36, Zimmer 1208, Tel.: 42 05

Sprechstunde nach Vereinbarung

*Kugler, Lothar, WP StB (Unternehmensbewertung)*

Dr. Munkert, Kugler & Partner, Nürnberg

Geb. 36, Zimmer 2249, Tel.: 42 08

Sprechstunde nach Vereinbarung

## Institute

### Institut für Personal- und Organisationsforschung

#### Professur für Allgemeine Betriebswirtschaftslehre mit dem Schwerpunkt Entscheidungs- und Organisationsforschung, Personalwirtschaft

Universitätsprofessor Dr. oec. publ., Dr. rer. pol. habil. *Rainer Marr*  
Gebäude 36, Zimmer 1209, Tel.: 44 05, Fax: 42 06

Sekretariat: *Barbara-Renate Cojocar*  
*Katrin Wenglein*  
Gebäude 36, Zimmer 1208, Tel.: 42 05

Wiss. Mitarbeiter: Dr. rer. pol. *Alexander Fliaster*  
Gebäude 36, Zimmer 1210, Tel.: 42 03  
  
Dipl.-Kfm. *Holger Morick*  
Gebäude 36, Zimmer 1232, Tel.: 21 66  
  
Dipl.-Kffr. *Karin Steiner*  
Gebäude 161, Zimmer 0215, Tel.: 21 85

### Professur für Arbeits- und Organisationspsychologie

Universitätsprofessorin Ph. D. *Sonja Sackmann*  
Gebäude 36, Zimmer 1203, Tel.: 35 01, Fax: 32 93

Sekretariat: *Silke Agricola*,  
Gebäude 36, Zimmer 1204, Tel.: 32 94

Wiss. Mitarbeiter: Dipl.-Psych. *Sandra Aumann*  
Gebäude 36, Zimmer 1205, Tel.: 26 97



## **Institut für Controlling**

### **Professur für Allgemeine Betriebswirtschaftslehre, insbesondere Controlling**

Universitätsprofessor Dr. rer. pol. Wolf *Fischer-Winkelmann*  
Gebäude 36, Zimmer 2250, Tel.: 42 09, Fax: 42 12

Sekretariat: *Fernande Mandl*,  
Gebäude 36, Zimmer 2249, Tel.: 42 08

Wiss. Mitarbeiter: Dipl.-Kim. Hermann *Raab*  
Gebäude 36, Zimmer 2246, Tel.: 28 04

### **Professur für Allgemeine Betriebswirtschaftslehre, insbesondere betriebliches Rechnungswesen und Steuerlehre**

Universitätsprofessor Dr. rer. pol. Gottfried *Bähr*  
Gebäude 36, Zimmer 2247, Tel.: 42 13

Sekretariat: Gebäude 36, Zimmer 2244, Tel.: 42 07

Wiss. Mitarbeiter: Dipl.-Kfm. Gunther *Meeh*  
Gebäude 36, Zimmer 2245, Tel.: 42 10

## **Institut für Angewandte Kommunikationsforschung und Statistik**

### **Professur für Statistik**

Universitätsprofessor Dr. oec. publ., Dr. rer. pol. habil. Klaus *Höher*  
Gebäude 36, Zimmer 1244, Tel.: 42 47

Sekretariat: *Gisela Rast*,  
Gebäude 36, Zimmer 1246, Tel.: 42 48

Wiss. Mitarbeiter: N.N.  
Gebäude 36, Zimmer 1250, Tel.: 42 50

PD Dr.-Ing. Michael *Lauster*  
Gebäude 36, Zimmer 1249, Tel.: 42 49

Dipl.-Kfm. Thomas *Schepp*  
Gebäude 36, Zimmer 1245, Tel.: 42 46

---

## **Institut für Produktionswirtschaft und Marketing**

### **Professur für Allgemeine Betriebswirtschaftslehre, insbesondere Marketing**

- Universitätsprofessor Dr. rer. pol., Dr. rer. pol. habil. Arnold *Hermanns*  
Gebäude 36, Zimmer 2241, Tel.: 42 11
- Sekretariat: Maria *Vogl*,  
Gebäude 36, Zimmer 2243, Tel.: 28 10, Fax: 39 08
- Wiss. Mitarbeiter: Dipl.-Kfm. Florian *Riedmüller*  
Gebäude 36, Zimmer 2242, Tel.: 42 72

## **Institut für Logistik und Informationsmanagement**

### **Professur für Allgemeine Betriebswirtschaftslehre, insbesondere Materialwirtschaft und Distribution**

- Universitätsprofessor Dr. rer. pol. Claus C. *Berg*  
Gebäude 36, Zimmer 2208, Tel.: 42 20
- Sekretariat: Gebäude 36, Zimmer 2209, Tel.: 42 21
- Wiss. Mitarbeiter: Dipl.-Ing. Udo *Gassner*  
Gebäude 36, Zimmer 2206, Tel.: 42 19
- Dipl.-Wirtsch.-Inf. Stefan *Mayer*  
Gebäude 36, Zimmer 2210, Tel.: 42 22



### **Professur für Allgemeine Betriebswirtschaftslehre, insbesondere Informationswirtschaft**

- Universitätsprofessor Dr. rer. nat., Dr. rer. nat. habil. Jürgen M. *Janas*  
Gebäude 36, Zimmer 2204, Tel.: 42 17, Fax: 44 54
- Sekretariat: Andrea *Hoffmann*,  
Gebäude 36, Zimmer 1112, Tel.: 42 39
- Wiss. Mitarbeiter: Dipl.-Kfm. Roger *Weber*  
Gebäude 36, Zimmer 0207, Tel.: 35 44
- Dipl.-Kffr. Katharina *Wirtz*  
Gebäude 36, Zimmer 2205, Tel.: 42 18

**Professur für Allgemeine Betriebswirtschaftslehre mit dem Schwerpunkt  
Methodengestützte Planung unter besonderer Berücksichtigung militär-  
ökonomischer Fragestellungen**

- Universitätsprofessor Dr. Jürgen *Hansohm*  
Gebäude 36, Zimmer 0203, Tel.: 35 42
- Sekretariat: Ulrike *Spermann*,  
Gebäude 36, Zimmer 0204, Tel.: 35 45
- Wiss. Mitarbeiter: Dipl.-oec. Andreas *Lautenbacher*  
Gebäude 36, Zimmer 0206, Tel.: 35 43
- Honorarprofessor Dr. rer. pol. Jürgen *Schnell*  
Gebäude 36, Zimmer 02 45, Tel.: 42 88
- Wiss. Mitarbeiter: Dipl.-Kfm. Gabriel *Straub*  
Gebäude 36, Zimmer 0244, Tel.: 22 97

**Institut für Volkswirtschaftslehre**

**Professur für Volkswirtschaftslehre, insbesondere Makroökonomik  
und Wirtschaftspolitik**

- Universitätsprofessor Dr. rer. pol., Dr. rer. pol. habil. Friedrich L. *Sell*  
Gebäude 36, Zimmer 1146, Tel.: 42 30
- Sekretariat: Christine *Barth*,  
Gebäude 36, Zimmert 1163, Tel.: 42 33
- Wiss. Mitarbeiter: Dr. rer. pol. Wolfgang *Freisberg*  
Gebäude 36, Zimmer 1153, Tel.: 42 31
- Dr. rer. pol. Axel *Jochem*  
Gebäude 36, Zimmer 0249, Tel.: 42 40
- Dipl.-Kffr. Silke *Münzner*  
Gebäude 36, Zimmer 1157, Tel.: 42 95
- Universitätsprofessor i. R. Dr. rer. pol. Helmut *Maneval*  
Gebäude 36, Zimmer 1136, Tel.: 28 49

---

**Professur für Volkswirtschaftslehre, insbesondere Sozialökonomik**

Universitätsprofessor Dr. rer. pol. Günter *Neubauer*  
Gebäude 36, Zimmer 1145, Tel.: 42 29

Sekretariat: Christine *Barth*,  
Gebäude 36, Zimmer 1163, Tel. 42 33

Wiss. Mitarbeiter: Dipl.-Vw. Rosemarie *Mayer\**  
Gebäude 36, Zimmer 1120, Tel.: 44 10

Dipl.-Vw. Roland *Nowy\**  
Gebäude 36, Zimmer 1144, Tel.: 42 86

Dipl.Vw. Jens *Notbnagel*  
Gebäude 36, Zimmer 1144, Tel.: 42 86

**Professur für Volkswirtschaftslehre, insbesondere Mikroökonomie  
und Wettbewerbspolitik**

Universitätsprofessor Dr. rer. pol. Wilfried *Schulz*  
Gebäude 36, Zimmer 1119, Tel.: 42 25

Sekretariat: Elfriede *Ostheimer*,  
Gebäude 36, Zimmer 1122, Tel.: 42 26

Wiss. Mitarbeiter: N.N.  
Gebäude 36, Zimmer 1123, Tel.: 42 84

Dipl.-Vw. Gloria *Grundmann*  
Gebäude 36, Zimmer 1120, Tel.: 42 83

Dipl.-Vw. Oliver *Scherer*  
Gebäude 36, Zimmer 1117, Tel.: 42 24

**WOW**

### **Professur für Volkswirtschaftslehre mit dem Schwerpunkt Finanzwissenschaft**

Universitätsprofessor Dr. rer. pol. Dr. h.c. Peter *Friedrich*  
Gebäude 36, Zimmer 1142, Tel.: 23 34, Fax: 42 28

Sekretariat: Ingrid *Hansen*,  
Gebäude 36, Zimmer 1141, Tel.: 42 27

Wiss. Mitarbeiter: Dr. rer. pol. Xiao *Feng*  
Gebäude 36, Zimmer 1132, Tel.: 42 32

N.N.  
Gebäude 36, Zimmer 1143, Tel.: 42 85

PD Dr. rer. pol. Steffen *Lindemann*  
Gebäude 36, Zimmer 1131, Tel.: 42 27

### **Institut für öffentliche Verwaltung**

#### **Professur für Verwaltungswissenschaft und Verwaltungsrecht**

Universitätsprofessor Dr. jur. Bernd *Becker*  
Gebäude 36, Zimmer 1202, Tel.: 43 01

Sekretariat: Renate *Sobisch*,  
Gebäude 36, Zimmer 1201, Tel.: 43 00

### **Institut für BWL des öffentlichen Bereichs und Gesundheitswesens**

#### **Professur für Allgemeine Betriebswirtschaftslehre, insbesondere öffentliche Verwaltungen und öffentliche Unternehmen**

Universitätsprofessor Dr. phil. Günther E. *Braun*  
Gebäude 36, Zimmer 1242, Tel.: 42 34, Fax: 30 80

Sekretariat: Inge *Joß*,  
Gebäude 36, Zimmer 1241, Tel.: 42 71

Wiss. Mitarbeiter: Dipl.-Kfm. Stefan *Baronowski*  
Gebäude 36, Zimmer 1235, Tel.: 42 96

---

## **Institut für Rechtswissenschaft**

### **Professur für Öffentliches Recht**

Universitätsprofessor N.N.

Sekretariat: N.N., Tel.: 42 41

### **Professur für Bürgerliches Recht, Handels- und Wirtschaftsrecht**

Universitätsprofessor Dr. jur. Hanns *Ullrich*  
Gebäude 36, Zimmer 0153, Tel.: 23 94

Sekretariat: Karin *Kellner*  
Gebäude 36, Zimmer 0152, Tel.: 42 35

Wiss. Mitarbeiter: N.N.  
Gebäude 36, Zimmer 0246, Tel.: 38 75  
Assessorin Daniela *Timm*  
Gebäude 36, Zimmer 0154, Tel.: 42 56

## **Institut für vergleichendes Wirtschaftsrecht, Technologierecht und Recht des Beschaffungswesens**

Universitätsprofessor Dr. jur. Hanns *Ullrich*  
Gebäude 36, Zimmer 0153, Tel.: 23 94

Sekretariat: Karin *Kellner*,  
Gebäude 36, Zimmer 0152, Tel.: 42 35



**WOW**

## **Institut für Internationales Management**

### **Professur für Internationales Management**

Universitätsprofessor Dr. Hans A. *Wüthrich*  
Gebäude 36, Zimmer 2153, Tel.: 42 70, Fax: 42 38

Sekretariat: Olga *Pusch*,  
Gebäude 36, Zimmer 2152, Tel.: 24 29

Wiss. Mitarbeiter: Dipl.-Kfm. Andreas *Philipp*  
Gebäude 36, Zimmer 2155, Tel.: 42 75

## **Laborbereich**

### **Zentrallabor für Informations- und Kommunikationstechnik**

Leitung: Dipl.-Wirtsch.-Ing. Frank *Lippert*  
Gebäude 36, Zimmer 2203, Tel.: 42 16 / 42 23, Fax: 28 16

Benutzerservice und  
Programmierung: Franz *Gleißner*  
Wolfram *König*  
Gebäude 36, Zimmer 2202, Tel.: 42 23

## Lehrveranstaltungen

### 3. Trimester

0030201	Finanzierung Vorlesung / Übung, 2 WS Di 08.00-10.00 Uhr	Bähr
70030502	Produktion und Kosten Vorlesung, 2 WS Fr 14.00-16.00 Uhr	Berg
70030803	Der öffentliche Haushalt Vorlesung, 2 WS Mo 08.00-10.00 Uhr	Braun
70030504	Investition Vorlesung / Übung, 3 WS Mi 08.00-11.00 Uhr	Hansohm
70030305	Statistik II Vorlesung, 3 WS Fr 10.00-12.00 Uhr Fr 13.00-14.00 Uhr	Höher
70030306	Statistik II Seminarübung, 1 WS Mo 11.00-12.00 Uhr, 1.Gruppe Mo 14.00-15.00 Uhr, 2.Gruppe	Höher mit Schepp
70030607	Volkseinkommen und Beschäftigung Vorlesung, 14-tägig, 2 WS Fr 16.00-18.00 Uhr Fr 18.00-20.00 Uhr	Lindemann
70030608	Volkseinkommen und Beschäftigung Übung, 1 WS Di 13.00-14.00 Uhr, 1.Gruppe Di 14.00-15.00 Uhr, 2.Gruppe	Lindemann mit Freisberg/ Jochem
70030909	Einführung in das öffentliche Recht Übung, 2 WS Di 10.00-12.00 Uhr, 1.Gruppe Do 08.00-10.00 Uhr, 2.Gruppe	N.N



WOW

70030510      Produktion und Kosten  
Übung, 14-tägig, 1 WS  
Fr 08.00-10.00 Uhr      Seebauer

70030911      Grundzüge des Privatrechts III  
Übung, 2 WS  
Mo 10.00-12.00 Uhr, 1.Gruppe  
Mi 11.00-13.00 Uhr, 2.Gruppe,  
Do 12.00-14.00 Uhr,3.Gruppe      Ullrich

#### 6. Trimester

70060201      Controlling III (Steuerpolitik I)  
Vorlesung / Übung, 2 WS  
Di 10.00-12.00 Uhr      Bähr

70060702      Organisationstheorie der Organisation von  
Behörden  
Vorlesung, 2 WS  
Di 14.00-16.00 Uhr      Becker

70060503      Prozeß- und Projektmanagement  
Übung, 2 WS  
Mi 10.00-12.00 Uhr      Berg  
mit Gassner

70060504      Industrieseminar  
Seminar, 2 WS  
Mi 08.00-10.00 Uhr      Berg

70060505      Dienstleistungsmanagement  
Vorlesung / Übung, 14-tägig, 1 WS  
Di 16.00-18.00 Uhr      Berg  
mit Riedmüller

70060506      Kommunikationsmanagement II  
Vorlesung / Übung, 2 WS  
Mo 16.00-18.00 Uhr      Berg  
mit Riedmüller

70060507      Marketingforschung  
Vorlesung / Übung, 2 WS  
Mo 10.00-12.00 Uhr      Berg  
mit Riedmüller

70060808      Marketing in Einrichtungen des Gesund-  
heitswesens  
Vorlesung, 3 WS  
Mo 16.00-19.00 Uhr      Braun

70060209	Controlling IV (Prüfungswesen) Seminarübung, 2 WS Di 08.00-10.00 Uhr	Fischer- Winkelmann
70060210	Controlling V (Jahresabschluß und Jahresabschlußanalyse) Vorlesung / Übung, 2 WS Di 10.00-12.00 Uhr,	Fischer- Winkelmann
70060611	Grundlagen der Währungspolitik Vorlesung, 2 WS Mo 10.00-12.00 Uhr	Freisberg
70060612	Grundlagen der Währungspolitik Übung, 1 WS Mi 10.00-11.00 Uhr	Freisberg mit Jochem
70060613	Finanzwissenschaft Vorlesung, 2 WS Mi 10.00-12.00 Uhr	Friedrich mit N.N.
70060614	Finanzwissenschaft IV Vorlesung, 2 WS Di 10.00-12.00 Uhr	Friedrich
70060615	Seminar in Finanzwissenschaft Seminar, 2 WS Mo 12.00-14.00 Uhr	Friedrich
70060616	Interdisziplinäres Seminar Seminar, 2 WS Mo 15.00-17.00 Uhr	Friedrich/Schulz/ Steinkamm
70060517	Projektmanagement und stochastische Prozesse Vorlesung / Übung, 3 WS Di 10.00-13.00 Uhr	Hansohm mit Lautenbacher
70060318	Stichprobentheorie Vorlesung, 1 WS Di 13.00-14.00 Uhr	Höher
70060319	Stichprobentheorie Übung, 1 WS Di 14.00-15.00 Uhr	Höher mit Schepp



**WOW**

70060520	Datenbanksysteme Vorlesung, 2 WS Di 10.00-12.00 Uhr	Janas
70060521	Informationsmanagement Vorlesung, 2 WS Do 10.00-12.00 Uhr	Janas
70060522	Datenbanksysteme Übung, 1 WS Mi 08.00-09.00 Uhr	Janas mit Wirtz
70060123	Erfolgsorientierte Führung Kolloquium, 2 WS Nach Vereinbarung	Kiepe
70060624	Forschungskolloquium VWL Kolloquium, 2 WS Mo 17.00-19.00 Uhr	Kollegen der VWL
70060225	Controlling VI (Unternehmensbewertung) Vorlesung / Übung, 2 WS Nach Vereinbarung	Kugler
70060626	Spieltheoretische Anwendungen in den Wirtschaftswissenschaften Vorlesung, 2 WS Nach Vereinbarung	Lindemann
70060527	Verteidigungsökonomik II Vorlesung, 2 WS Nach Vereinbarung	Maneval
70060128	Personalführung Vorlesung, 2 WS Mi 08.00-10.00 Uhr	Marr
70060129	Führung Übung, 2 WS Do 15.30-17.00 Uhr	Marr mit Bissels
70060130	Betriebswirtschaftliches und personalwirtschaftliches Seminar Seminar, 2 WS Mi 10.00-12.00 Uhr	Marr mit Fliaster

70060131	Soziale Prozesse Seminar, 2 WS Nach Vereinbarung	Marr mit wiss.Mitarb.
70060632	Gesundheitsökonomie II Vorlesung, 2 WS Mo 18.00-20.00 Uhr	Neubauer
70060633	Sozialpolitik II Vorlesung, 2 WS Mo 08.00-10.00 Uhr	Neubauer
70060634	Gesundheitsökonomie II Übung, 1 WS Fr 08.00-10.00 Uhr	Neubauer mit Nothnagel
70060635	Sozialpolitik II Übung, 14-tägig, 1 WS Fr 08.00-10.00 Uhr	Neubauer mit Nothnagel
70060536	Sicherheits- und Militärökonomie Konflikt - und Stabilitätsökonomie Vorlesung / Übung, 2 WS Mi 08.00-12.00 Uhr	Schnell
70060637	Geschichte der Wirtschaftswissenschaften Vorlesung, 2 WS Do 10.00-12.00 Uhr	Schulz
70060638	Konjunktur und Wachstum Vorlesung, 2 WS Mo 12.00-14.00 Uhr	Schulz
70060639	Mikroökonomie II: Wohlfahrtsökonomie und Wettbewerbspolitik Vorlesung, 2 WS Di 10.00-12.00 Uhr	Schulz
70060940	Wirtschaftsverwaltungsrecht Vorlesung, 2 WS Nach Vereinbarung	Stettner
70060941	Wirtschaftsrecht III (Wettbewerbsrecht) Vorlesung, 2 WS Do 08.00-10.00 Uhr	Ullrich

**WOW**

70061042 IM 2: Design der internationalen  
Unternehmenstätigkeit  
Vorlesung, 2 WS  
Do 16.00-18.00 Uhr Wüthrich

70061043 IM 2: Blockseminar  
Seminarübung, 3 WS  
Fr 08.00-12.00 Uhr Wüthrich

### 9. Trimester

70090701 Diplomandenkolloquium  
Kolloquium, 2 WS  
Mo 14.00-16.00 Uhr Becker

70090702 Diplomandenkolloquium  
Kolloquium, 2 WS  
Nach Vereinbarung Braun

70090203 Diplomandenkolloquium/Examinatorium  
Kolloquium, 2 WS  
Di 12.00-14.00 Uhr Fischer-  
Winkelmann

70090604 Münchener wirtschaftswissenschaftliches  
Kolloquium  
Kolloquium, 3 WS  
Di 17.30-20.00 Uhr Friedrich/  
Holzheu/Sinn  
LMU, Ludwigstr.28/II, München40

70090505 Datenanalyse und neuere Entwicklungen  
Vorlesung / Übung, 3 WS  
Di 12.00-15.00 Uhr Hansohm  
mit Lautenbacher

70090406 Diplomandenkolloquium  
Kolloquium, 2 WS  
Nach Vereinbarung Hermanns

70090107 Ethik und Management  
Vorlesung, 2 WS  
Nach Vereinbarung Herold

70090508 Data-Warehouse-Systeme  
Vorlesung / Übung, 1 WS  
Mi 10.00-11.00 Uhr Janas

70090109	Erfolgsorientierte Führung Kolloquium, 2 WS Nach Vereinbarung	Kiepe
70090110	Interkulturelles Management Vorlesung, 2 WS Nach Vereinbarung	Marr mit wiss.Mitarb.
70090111	Personalcontrolling Vorlesung, 2 WS Do 08.00-10.00 Uhr	Marr
70090112	Examensklausurenkurs (Personal und Organisation) Übung, 2 WS Nach Vereinbarung	Marr mit Morick/ Steiner
70090113	Diplomandenkolloquium Seminar, 2 WS Nach Vereinbarung	Marr mit wiss.Mitarb.
70090614	Aktuelle Probleme der Wirtschafts- und Sozialpolitik Seminar, 14-tägig, 1 WS Mo 17.00-18.00 Uhr	Neubauer
70090615	Erstellung des Projektberichtes Projekt, 1 WS Nach Vereinbarung	Neubauer
70090516	Sicherheits- und Militärökonomie - Streitkräftenmanagement Vorlesung / Übung, 2 WS Di 10.00-14.00 Uhr	Schnell
70090617	Diplomanden- und Doktorandenkolloquium Kolloquium, 2 WS Di 13.00-15.00 Uhr	Schulz
70090918	Diplomanden- und Doktorandenseminar: Gewerblicher Rechtsschutz und Wettbewerbsrecht Seminar, 14-tägig, 1 WS Nach Vereinbarung	Ullrich



70090919	Gewerblicher Rechtsschutz und Wettbewerbsrecht Seminar, 14-tägig, 1 WS Nach Vereinbarung	Ullrich
70090920	Examinatorium Wirtschaftsrecht Kolloquium, 2 WS Nach Vereinbarung	Ullrich mit Timm
70091021	V-IM 5: Examinatorium zum Vorlesungszyklus Internationales Management Kolloquium, 14-tägig, 2 WS Fr 10.00-12.00 Uhr	Wüthrich

#### SONSTIGE LEHRVERANSTALTUNGEN

70000501	Doktorandenseminar Doktorandenseminar, 2 WS Fr 16.00-18.00 Uhr	Berg
70000802	Doktorandenkolloquium Doktorandenseminar, 2 WS Nach Vereinbarung	Braun
70000203	Doktorandenseminar Doktorandenseminar, 2 WS Nach Vereinbarung	Fischer- Winkelmann
70000604	Doktorandenseminar Doktorandenseminar, 2 WS Nach Vereinbarung	Friedrich
70000105	Doktorandenseminar Doktorandenseminar, 2 WS Nach Vereinbarung	Marr
70001006	Doktorandenseminar Doktorandenseminar, 2 WS Nach Vereinbarung	Wüthrich

---

**WOW**

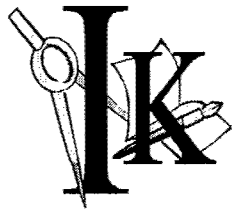

Initiativkreis der Studenten an der Fakultät für Wirtschafts- und Organisationswissenschaften der Universität der Bundeswehr München e.V. (IK WOW e.V.)

**Vorsitzender:** **Ralph Schick (WOW'96)**

**Mitglieder: ca. 30**

Der IK WOW e.V. ist ein eingetragener Verein, in dem sich Studenten neben ihrer akademischen Ausbildung engagieren und weiterbilden. Die Idee zu diesem Verein entstand im Laufe des Jahres 1997, u.a. aufgrund der Tatsache, daß die Universität der Bundeswehr weder in veröffentlichten Rankings der deutschen Hochschulen, noch in anderen Vergleichen von Studienrichtungen und Ausbildungsmöglichkeiten in Deutschland erwähnt wurde. Die Gründung fand am 11.06. 1997 statt. Die Eintragung in das Vereinsregister erfolgte am 27.06.97.

**Unsere Ziele:**

- Wir wollen die **Reputation der Fakultät** für Wirtschafts- und Organisationswissenschaften in der bundesdeutschen Hochschul-landschaft steigern.
- Wir wollen das **Interesse der Öffentlichkeit**, speziell der Wirtschaft und der öffentlichen Verwaltung, auf unsere Fakultät lenken.
- Wir wollen **Kontakte und Verbindungen** zu anderen wirtschaftswissenschaftlichen Fakultäten im In- und Ausland schaffen.
- Wir wollen zu einer **praxisnahen, akademischen Ausbildung** unserer Studenten beitragen.

**Unser Angebot:**

- Wir bieten ein **Forum** für Studenten, die über das Angebot hier an der Universität hinaus **Initiative** zeigen wollen
- **Praxisnahes Auseinandersetzen** mit aktuellen Problemen aus der Wirtschaft
- **Kontakte** knüpfen mit Verantwortlichen in diversen Unternehmen
- Durchführung und Planung von **Vorträgen**
- Aktive/Passive **Mitgliedschaft** für Studenten und Angehörige der Universität der Bundeswehr München

**Postanschrift:**

Universität der Bundeswehr München  
IK WOW e.V.  
Werner-Heisenberg-Weg 112  
85577 Neubiberg

The logo consists of the letters "WOW" in a white, bold, sans-serif font, centered within a solid black rectangular background.

e-mail: [ZIKWOW@UNIBW-MUENCHEN.DE](mailto:ZIKWOW@UNIBW-MUENCHEN.DE)

Internet: <http://www.unibw-muenchen.de/campus/IK-WOW/index.html>



---

**Fachbereich**  
**Betriebswirtschaft**  
(Fachhochschulstudiengang)

**BW**

**Vorlesungen:**

Stand bei Redaktionsschluß.

Berichtigungen und Ergänzungen sind den Anschlägen an den Schwarzen Brettern zu entnehmen.

## **Fachbereich Betriebswirtschaft**

### **Dekan:**

Professor Dr. rer. pol. Thomas *Wüstrich*  
Gebäude 36, Zimmer 0157, Tel.: 22 89

### **Sekretariat:**

Rita *Danzer*  
Gebäude 36, Zimmer 0161, Tel.: 42 55, Fax 22 62

### **Prodekan:**

Professor Dr. jur. Bernd *Müller*  
Gebäude 36, Zimmer 0160, Tel.: 42 54

### **Fachbereichsverwaltung:**

N.N  
Gebäude 150, Zimmer 1208, Tel.: 31 83

### **Fachbereichsrat:**

Professor Dr. rer. pol. Thomas *Wüstrich*, Dekan  
Professor Dr. jur. Bernd *Müller*, Prodekan  
Professor Dr. rer. pol. Detlev *Balfanz*  
Professor Dr. Dipl.-Ing. Reinhard *Finsterwalder*  
Professor Dipl.-Math. Rainer *Jesau*  
Professorin Dr. Eva *Lang*  
Professor Dr. rer. pol. Peter *Weinert*  
FR Oliver *Bartl*  
Lt Armin *Hoffmann*  
Lt Sven *Kerzig*

### **Vorsitzender der Prüfungskommission:**

Professor Dr. rer. pol. Thomas *Wüstrich*

**Wissenschaftliche Einrichtung EGA für die  
Fachhochschulstudiengänge**  
(Seite 285 ff.)

---

## Fachhochschulstudiengang Betriebswirtschaft

### Professoren

*Achhammer*, Günter, Dr. rer. nat.

(Mathematik, insbes. Ingenieurmathematik)

Gebäude 41/300, Zimmer 1306, Tel.: 23 87 / 32 67

Sprechstunde nach Vereinbarung

*Balfanz*, Detlev, Dr. rer. pol.

(Betriebswirtschaftslehre, insbes. Marketing)

Gebäude 36, Zimmer 0156, Tel.: 42 51 / 42 55

Sprechstunde nach Aushang

*Finsterwalder*, Reinhard, Dr.-Ing.

(Informatik, insbes. Ingenieurinformatik)

Gebäude 41/300, Zimmer 1307, Tel.: 30 45 / 32 67

Sprechstunde nach Aushang

*Friedel-Howe*, Heidrun, Dr. rer. pol., phil. habil.

(Organisationspsychologie unter besonderer Berücksichtigung des Personalmanagements)

Gebäude 36, Zimmer 0158, Tel.: 42 52 / 42 55

Sprechstunde nach Aushang

*Hessenberger*, Gerhard, Dr. rer. pol.

(Betriebswirtschaftslehre, insbes. Logistik)

Gebäude 36, Zimmer 0165, Tel.: 42 58 / 42 55

Sprechstunde nach Aushang

*Jesau*, Rainer, Dipl.-Math.

(Statistik und Datenverarbeitung)

Gebäude 41/300, Zimmer 1304, Tel.: 22 88 / 32 67

Sprechstunde nach Aushang

*Lindemann*, Joachim, Dipl.-Math.

(Numerische Mathematik und Datenverarbeitung)

Gebäude 41/300, Zimmer 1303, Tel.: 22 82 / 32 67

Sprechstunde nach Vereinbarung

*Müller*, Bernd, Dr. jur.

(Wirtschafts- und Arbeitsrecht)

Gebäude 36, Zimmer 0160, Tel.: 42 54 / 42 55

Sprechstunde nach Aushang

**BW**

*Nicolay, Klaus, Dipl.-Phys.*  
(Mathematik)  
Gebäude 41/300, Zimmer 1308, Tel.: 22 93 / 32 67  
Sprechstunde nach Vereinbarung

*Rottmann, Wilhelm, Dr. jur.*  
(Steuerrecht)  
Gebäude 36, Zimmer 0163, Tel.: 30 14 / 42 55  
Sprechstunde nach Aushang

*Rygol, Ingeborg, Dr. rer. pol.*  
(Betriebswirtschaftslehre, insbes. Finanzwirtschaft und Controlling)  
Gebäude 36, Zimmer 0164, Tel.: 28 97 / 42 55  
Sprechstunde nach Aushang

*Weinert, Peter, Dr. rer. pol.*  
(Betriebswirtschaftslehre, insbes. Organisation)  
Gebäude 36, Zimmer 0159, Tel.: 42 53  
Sprechstunde nach Vereinbarung

*Wüstrich, Thomas, Dr. rer. pol.*  
(Volkswirtschaftslehre und Volkswirtschaftspolitik)  
Gebäude 36, Zimmer 0157, Tel.: 22 89 / 42 55  
Sprechstunde nach Aushang

### **Professoren im Ruhestand**

*Eisenlohr, Gerhard, Dipl.-Ing., Dipl.-Wirtsch.-Ing.*  
Talbachstr. 32, 79183 Waldkirch-Siensbach, Tel.: (0 76 81) 92 35

*Gröbbl, Lothar, Dr. rer. pol.*  
Anzengruberstr. 32, 85579 Neubiberg, Tel.: (0 89) 6 01 33 93

*Höcherl, Hans, Dr. rer. oec., Dr. rer. agr.*  
Münchner Str. 2, 82041 Oberbiberg, Tel.: (0 89) 6 13 19 41

*Krebber, Diethmar, Dipl.-Ing., Dr. rer. pol.*  
A-8960 Öblarn

*Nußbaum, Manfred, Dr. rer. nat.*  
Kleiststr. 6, 85521 Otterbrunn, Tel.: (0 89) 6 01 33 83

*Welz, Fritz-Georg, Dipl.-Psych.*  
Roseggerstr. 11 a, 82229 Seefeld/Obb., Tel.: (0 81 52) 7 97 69

---

## Lehrbeauftragte

*Größl*, Lothar, Dr. rer. pol., Prof. i.R.

(Wirtschaftsgeographie)

Anzengruberstraße 32, 85579 Neubiberg, Tel.: (0 89) 6 01 33 93

Sprechstunde nach Vereinbarung

*Klein*, Paul, Dr. phil.

(Empirische Sozialforschung)

Heimhauser Straße 21, 85716 Lohhof, Tel.: (0 89) 3 10 29 77

Sprechstunde nach Vereinbarung

*Lang*, Ulrich, Dr.-Ing.

(Grundlagen der Energietechnik)

Wiss. Mitarbeiter an der Fakultät ET

Gebäude 35, Zimmer 2305, Tel.: 36 57

Sprechstunde nach Vereinbarung

*Püttmann*, Michael, Dipl.-Kfm.

(Marketingkommunikation)

Mainzer Straße 7, 80804 München

Sprechstunde nach Vereinbarung

*Roth*, Rüdiger

(Wehrbeschwerde- und Wehrdisziplinarrecht)

Beltweg 22, 80805 München, Tel.: (0 89) 36 51 58

Sprechstunde nach Vereinbarung

*Witt*, Irmtraut, M.A.

(Verbale Kommunikation, insbes. Vortrags- und Verhandlungstechnik)

Rudliebstraße 58, 81925 München, Tel.: (0 89) 98 14 24

Sprechstunde nach Vereinbarung

**BW**

## **Wissenschaftliche Einrichtungen**

### **WE 1**

#### **Betriebswirtschaft**

Professor Dr. rer. pol. *Balfanz*

Professorin Dr. rer. pol. phil. habil. *Friedel-Howe*

Professor Dr. rer. pol. *Hessenberger*

Professor Dr. jur. *Müller*

Professor Dr. jur. *Rottmann*

Professorin Dr. rer. pol. *Rygol*

Professor Dr. rer. pol. *Weinert*

Professor Dr. rer. pol. *Wüstrich*

### **WE 2**

#### **Mathematik und Informatik**

Professor Dr. rer. nat. *Achhammer*

Professor Dr.-Ing. *Finsterwalder*

Professor Dipl.-Math. *Jesau*

Professor Dipl.-Math. *Lindemann*

Professor Dipl.-Phys. *Nicolay*

### **WE 3**

#### **EGA**

Professorin Dr. rer. pol. habil. *Lang*

Professorin Dr. rer. soc. habil. *Rotering-Steinberg*

Professor Dr. rer. pol. habil. *Wiesendahl*

## Lehrveranstaltungen

### 3. Trimester

21030101	Grundlagen der Betriebswirtschaftslehre Vorlesung 2 WS W 3 A/B Mi 10.00-11.30	Rygol
21030102	Finanz- und Investitionswirtschaft Vorlesung 2 WS W 3 A/B Do 16.00-17.30	Rygol
21030103	Marketing Vorlesung 2 WS W 3 A/B Fr 08.00-09.30	Balfanz
21030104	Material- und Fertigungswirtschaft Vorlesung 2 WS W 3 A/B Mi 08.00-09.30	Hessenberger
21030105	Personalführung Vorlesung 2 WS W 3 A/B Mo 16.00-17.30	Friedel-Howe
21030106	Buchführung und Bilanzierung Vorlesung/Übung 1/1 WS W 3 A/B Di 10.00-11.30	Rygol
21030107	Kosten- und Leistungsrechnung Vorlesung/Übung 1/1 WS W 3 A/B Do 14.00-15.30	Weinert
21030208	Wirtschaftsmathematik Vorlesung 1 WS W 3 A/B Di 16.00-16.45	Nicolay
21030209	Betriebsstatistik Vorlesung/Übung 1 WS W 3Gr.1+2 Mo 08.15-09.45 (halbtrimestrig) W 3Gr.3+4 Mo 10.15-11.45 (halbtrimestrig)	Jesau
21010110	Grundlagen der Volkswirtschaftslehre Vorlesung 2 WS W 3 A/B Di 14.15-15.45	Wüstrich

**BW**

21030111	Wirtschaftsprivatrecht Seminaristischer Unterricht 2 WS W 3 A/B      Fr 10.00-11.30	Müller
21030112	Wirtschaftsenglisch Seminaristischer Unterricht 2 WS W 3 Gr. 1      Mo 10.15-11.45 W 3 Gr. 2      Mo 12.15-13.45 W 3 Gr. 3      Mo 08.30-10.00 W 3 Gr. 4      Di 08.15-09.45	Bachren
21030113	Einführung in die Technologie Vorlesung 2 WS W 3 A/B      Do 08.00-09.30	Sagerer
21030114	Grundlagen der Energietechnik Vorlesung 2 WS W 3 A/B      Do 09.45-12.00 (geblockt)	Lang
21030115	Verbale Kommunikation, insbes. Vortrags- und Verhandlungstechnik Seminaristischer Unterricht 2 WS W 3 A/B      Do 08.00-09.30 Do 10.00-11.30 (geblockt)	Witt

**Hinweis:**

**Lehrveranstaltungen im Rahmen der allgemeinwissenschaftlichen**

**Wahlpflichtfächer:**

**Di 12.30-14.00 Uhr**

**8. Trimester**

21080101	Unternehmensführung Vorlesung 2 WS W 8 A/B      Di 08.00-09.30	Rygol
21080102	Betriebliche Steuern Seminaristischer Unterricht 1 WS W 8 A/B      Di 14.00-15.30 (halbtrimestrig)	Rottmann
21080103	Volkswirtschaftslehre- und -politik Übung 2 WS W 8 I+II      Mi 10.00-11.30 W 8 IV+V      Mi 08.00-09.30	Wüstrich

- 21080104 Anleitung zu selbständigem wiss. Arbeiten  
(Diplomarbeit) 3 WS  
W 8 I+II+V Fr 08.00-10.15  
W8 IV Mo 08.00-10.15
- 21080105 Übungen zum Bilanzsteuerrecht Rottmann  
Übung 2 WS (Wahlfach)  
W 8 A/B Di 10.00-11.30
- 21080106 Repetitorium Steuern I Rottmann  
Seminaristischer Unterricht 2 WS (Wahlfach)  
W 8 A/B Do 14.00-15.30

### Studienschwerpunkt Marketing

- 21080107 Industrie- und Dienstleistungsmarketing Balfanz  
Seminaristischer Unterricht 2 WS  
W 8 I Mi 08.00-09.30
- 21080108 Fallstudien Balfanz  
Übung/Seminar 6 WS  
W 8 I Mo 08.00-09.30  
Mo 10.00-11.30  
Do 08.00-09.30

### Studienschwerpunkt Organisation und Wirtschaftsinformatik

- 21080109 Organisationsmethodik Weinert  
Seminaristischer Unterricht 1 WS  
W 8 II Do 16.00-17.30 (halbtrimestrig)
- 21080210 Wirtschaftsinformatik Finsterwalder  
Seminaristischer Unterricht 2WS  
W 8 II Mo 10.00-11.30
- 21080111 Fallstudien  
Übung/Seminar 6 WS  
W 8 II Mo 08.15-09.45 (14-tägig) Weinert  
Mi 08.00-09.30 (halbtrimestrig) Finsterwalder  
Do 10.15-11.45 Jesau  
Do 08.15-09.45 Weinert

**BW**

### **Studienschwerpunkt Unternehmensbesteuerung**

- |          |   |          |
|----------|---|----------|
| 21080112 | Grundzüge der Unternehmensbesteuerung<br>Seminaristischer Unterricht 2 WS<br>W 8 IV Do 10.00-11.30                            | Rottmann |
| 21080113 | Ausgewählte und aktuelle Probleme<br>der Unternehmensbesteuerung<br>Seminaristischer Unterricht 2 WS<br>W 8 IV Fr 08.00-09.30 | Rottmann |
| 21080114 | Fallstudien<br>Übung 4 WS<br>W 8 IV Mi 10.00-11.30<br>Fr 10.00-11.30  | Rottmann |

### **Studienschwerpunkt Personalmanagement und Arbeitsrecht**

- |          |   |              |
|----------|---|--------------|
| 21080115 | Personalmanagement<br>Seminaristischer Unterricht 3 WS<br>W 8 V Mo 14.00-15.30<br>Di 14.00-15.30 (halbtrimestrig) | Friedel-Howe |
| 21080116 | Arbeitsrecht<br>Seminaristischer Unterricht 2 WS<br>W 8 V Do 10.00-11.30  | Müller       |
| 21080117 | Fallstudien<br>Seminaristischer Unterricht 3 WS<br>W 8 V Mi 10.00-12.15   | Müller       |

#### **Hinweis:**

**Lehrveranstaltungen im Rahmen der allgemeinwissenschaftlichen**

**Wahlpflichtfächer:**

**Di 16.00-17.30 Uhr**

---

### **Erziehungs- und gesellschaftswissenschaftliche Anteile des Studiums (EGA) für die Fachhochschulstudiengänge**

Die „Erziehungs- und gesellschaftswissenschaftlichen Anteile“ (EGA) des Studiums sind eine Besonderheit der Universität der Bundeswehr München. Sie ergänzen das Fachstudium, indem sie den Blick der Studenten auf die Probleme von Staat und Gesellschaft und ihre Verantwortung in diesen Bereichen richten. Die Kenntnisse, die sie im EGA-Studium erwerben, sollen ihnen helfen, als Offiziere und im zivilen Bereich sachkundig und verantwortungsvoll zu handeln. Fachlicher Einseitigkeit soll vorgebeugt werden, Kommunikations-, Führungs- und Lehrfähigkeit sollen verbessert und die Einordnung des fachlichen und militärischen Berufs in die gesellschaftlichen Zusammenhänge soll erleichtert werden.

Das EGA-Studium gliedert sich in einen erziehungswissenschaftlichen (1.-3. Trimester) und einen gesellschaftswissenschaftlichen Teil (4.-8. Trimester). Studenten der Betriebswirtschaft müssen in jedem Trimester zwei Wochenstunden belegen. Studenten der Elektrotechnik und des Maschinenbaus belegen in den ersten beiden Trimestern jeweils drei und ab dem 4. Trimester jeweils zwei Wochenstunden. Im 3. Trimester finden für diese Studenten keine EGA-Lehrveranstaltungen statt. Die Arbeit erfolgt in Kleingruppen. Nach jedem Trimester wird ein Leistungsnachweis gefordert.

Im **erziehungswissenschaftlichen** Teil erhält der Student zum einen Hilfen für das eigene Lernen und wird in die Grundlagen wissenschaftlichen Denkens und Arbeitens eingeführt. Zum anderen werden pädagogische und psychologische Kenntnisse vermittelt, die der Studierende später als Vorgesetzter, Unterrichtender oder Mitarbeiter braucht. Im 1. Studienjahr sollte der Student über drei Trimester hinweg in ein und derselben Vorlesungsreihe bleiben.

Im **gesellschaftswissenschaftlichen** Teil können sich die Studenten wahlweise mit historischen, sozialökonomischen, soziologischen, politischen, ethischen und rechtlichen Fragen befassen. Im 2. und 3. Studienjahr kann der Student in jedem Trimester ein anderes Fach belegen. Er sollte allerdings bedenken, daß das 3. Studienjahr durchwegs der fachlichen Vertiefung dient.

Mit den „Erziehungs- und gesellschaftswissenschaftlichen Anteilen des Fachstudiums“ werden an der Universität der Bundeswehr München die „Allgemeinwissenschaftlichen Wahlpflichtfächer“ abgedeckt, die für alle Fachhochschulen in Bayern vorgeschrieben sind.

**BW**

### **Sprecherin:**

Professorin Dr. *Eva Lang*

Gebäude 38, Zimmer 0114, Tel.: 60 04 - 31 61, Fax: 60 04 - 44 79

e-mail: [eva.lang@unibw-muenchen.de](mailto:eva.lang@unibw-muenchen.de)

### **Geschäftszimmer:**

*Johanna Berchtold*

Geb. 38, Zimmer 0118, Tel.: 60 04 - 31 64, Fax: 60 04 - 44 79

e-mail: [Johanna.Berchtold@unibw-muenchen.de](mailto:Johanna.Berchtold@unibw-muenchen.de)

### **Professoren**

*Lang, Eva*, Dr. rer. pol. habil., für Wirtschaftspolitik unter besonderer

Berücksichtigung der Politischen Ökonomie

Gebäude 38, Zimmer 0114, Tel.: (0 89) 60 04 - 31 61, Fax 60 04 - 44 79

priv.: (0 81 79) 13 13, Fax: (0 81 79) 99 83 46

e-mail: [eva.lang@unibw-muenchen.de](mailto:eva.lang@unibw-muenchen.de)

Sprechstunde nach Vereinbarung

*Rotering-Steinberg, Sigrid*, Dr. rer. soc. habil., für Pädagogische Psychologie

Gebäude 38, Zimmer 0117, Tel.: (0 89) 60 04 - 31 60, Fax 60 04 - 44 79

priv.: (0 50 85) 63 63, Fax (0 50 85) 95 53 64

Sprechstunde nach Vereinbarung

*Wiesendahl, Elmar*, Dr. rer. pol. habil., für Politikwissenschaft

Gebäude 38, Zimmer 0116, Tel.: (0 89) 60 04 - 31 62, Fax 60 04 - 44 79

priv.: (0 40) 5 39 46 06, Fax: (0 40) 5 39 46 07

e-mail: [e.wiesendahl@t-online.de](mailto:e.wiesendahl@t-online.de)

Sprechstunde nach Vereinbarung

### **Professoren im Ruhestand**

*Busch-Lüty, Christiane*, Dr. rer. pol., für Wirtschaftspolitik, insbesondere

Politische Ökonomie

Poststraße 15, 82067 Ebenhausen, Tel.: (0 81 78) 76 88

*Roth, Paul*, Dr. phil., für Politikwissenschaft und Kommunikationswissenschaft

Glonnweg 9, 85551 Kirchheim, Tel.: (0 89) 9 03 13 54

*Seidler, Franz W.*, Dr. phil., für Geschichte, insbesondere Sozial- und

Militärsgeschichte

Guttenbrunner Weg 26, 81829 München, Tel.: (089) 42 35 53

## Lehrbeauftragte

*Abel, Friedrich, Dr. rer. nat., Prof. für Experimentalphysik an der Universität der Bundeswehr München 85577 Neubiberg*  
Gebäude 33, Zimmer 2154, Tel.: (0 89) 60 04 - 20 19, priv.: (0 89) 6 13 30 00  
Sprechstunde nach Vereinbarung

*Barth, Peter, Dr. phil.*  
Edith-Stein-Straße 10a, 85716 Unterschleißheim, Tel.: (0 89) 3 17 44 03  
Sprechstunde nach Vereinbarung

*Klein, Paul, Dr. phil., für Psychologie, Wissenschaftlicher Direktor am Sozialwissenschaftlichen Institut der Bundeswehr*  
Winzerer Straße 52, 80797 München, Tel.: (0 89) 1 20 31  
priv.: (0 89) 3 10 29 77  
Sprechstunde nach Vereinbarung

*Mayer, Joachim, Dr. phil., für Sozialpsychologie Wissenschaftlicher Angestellter am Institut für Schulpädagogik der Ludwig-Maximilians Universität München*  
Arabellastraße 1, 81925 München, Tel.: (0 89) 92 14 -22 29  
priv.: (0 89) 9 57 95 41  
Sprechstunde nach Vereinbarung

*Pause, Hans, Dr. phil., für Politikwissenschaft*  
85577 Neubiberg, Gebäude 101, Zimmer 103, Tel.: (0 89) 60 04 - 20 07  
priv.: (0 89) 3 51 24 59  
Sprechstunde nach Vereinbarung

*Podehl, Bernd, Dr. phil., für Medienpädagogik*  
85577 Neubiberg, Gebäude 33, Zimmer 1417, Fakultät für Pädagogik,  
Tel.: (0 89) 60 04 - 20 12, priv.: (0 80 93) 90 69 10  
Sprechstunde nach Vereinbarung

*Rumschöttel, Hermann, Prof. Dr., Generaldirektor der Staatlichen Archive Bayerns*  
Schönfeldstr. 5, 80539 München  
Tel.: (0 89) 2 86 388 24 81, Fax (0 89) 2 86 38 26 15  
Sprechstunde nach Vereinbarung

**BW**

*Schlemmer, Thomas, Dr. phil.*  
Cincinnatistraße 48, 81549 München, Tel.: (0 89) 6 90 90 82  
Sprechstunde nach Vereinbarung

*Schürer-Necker, Elisabeth, PD, Dr. phil. habil., für Psychologie, Dozentin am Institut für Psychologie an der Ludwig-Maximilians-Universität München*  
Leopoldstraße 13, 80802 München, Tel.: (0 89) 21 80 52 12  
priv.: (0 89) 17 72 35  
Sprechstunde nach Vereinbarung

*Stanslawski*, Volker, Dr. rer. pol., für Politikwissenschaft, Öffentlichkeitsarbeit  
Universität der Bundeswehr München, 85577 Neubiberg, Geb. 101  
Tel.: (0 89) 60 04 - 22 25, priv.: (0 89) 47 72 22  
Sprechstunde nach Vereinbarung

*Strunz*, Christoph, Dr. phil., für Assessmentcenter in der praktischen Anwendung  
An der Hofwies 7, 83646 Bad Tölz  
Tel.: (0 80 41) 80 29 80

*Stübinger*, Ewald, Dr. theol., für Christliche Sozialethik  
Evangelischer Universitätspfarrer, Universität der Bundeswehr München  
85577 Neubiberg, Hochschulkirche, Tel.: (0 89) 60 04 - 27 23  
Sprechstunde nach Vereinbarung

*Tischinger*, Anton, Dr. theol., für Christliche Sozialethik  
Katholischer Universitätspfarrer, Universität der Bundeswehr München  
85577 Neubiberg, Hochschulkirche, Tel.: (0 89) 60 04 - 27 25  
Sprechstunde nach Vereinbarung

*Zielinski*, Norbert, Dr. jur. utr., Leiter Kreiswehrrersatzamt München  
Dachauer Straße 128, 80632 München, Tel.: (0 89) 12 49 33 00,  
priv.: (0 89) 93 39 36  
Sprechstunde nach Vereinbarung

*Zillober*, Konrad, Dr. phil. lic. phil., für Pädagogik  
85577 Neubiberg, Gebäude 33, Zimmer 2255,  
Fakultät für Sozialwissenschaften, Tel.: (0 89) 60 04 - 40 68,  
priv.: (0 84 41) 45 20  
Sprechstunde nach Vereinbarung

## Lehrveranstaltungen

### STUDIENGANG BETRIEBSWIRTSCHAFT

#### Erziehungswissenschaftliche Anteile

##### 3. Trimester

99030101	Pädagogische Psychologie: Beratung und Training Di 12.30-14.00 Uhr	Rotering-Steinberg
99030102	Pädagogische-psychologische Beurteilung und Beratung: Das Fallbeispiel Assessment Center Di 12.30-14.00 Uhr	Strunz
99030103	Einführung in die Erziehungswissenschaft III Aktuelle Fragen von Erziehung und Erziehungswissenschaft Di 12.30-14.00 Uhr	Zillober

### STUDIENGANG BETRIEBSWIRTSCHAFT

#### Gesellschaftswissenschaftliche Anteile

##### 8. Trimester

99080101	Gesellschaftliche Traditionen und Visionen Di 16.00-17.30 Uhr	Rotering-Steinberg
99080102	Deutschland 2000 Di 16.00-17.30 Uhr	Wiesendahl
99080103	Wehrverfassung und Staatsverfassung in Deutschland zwischen 1815 und 1933 Di 16.00-17.30 Uhr	Rumschöttel
99080104	“Wer schweigt - stimmt zu”. Sozialethische Grundaussagen betrachtet auf dem Hinter- grund politischer, militärischer und persön- licher Kontexte Di 16.00-17.30 Uhr	Tischinger

**BW**

## **STUDIENGANG MASCHINENBAU**

### **Gesellschaftswissenschaftliche Anteile**

#### **8. Trimester**

99080105	Der Wirtschaftsstandort Deutschland im Zeichen der Globalisierung Do 08.00-09.30 Uhr	Lang
99080106	Deutschland 2000 Do 08.00-09.30 Uhr	Wiesendahl
99080107	Wegen guter Führung entlassen? Do 08.00-09.30 Uhr	Tischinger

## **STUDIENGANG ELEKTROTECHNIK**

### **Gesellschaftswissenschaftliche Anteile**

#### **8. Trimester**

99080108	Gesellschaftliche Traditionen und Visionen Mi 08.00-09.30 Uhr	Rotering-Steinberg
99080109	Deutschland 2000 Mi 08.00-09.30 Uhr	Wiesendahl
99080110	Verantwortungsethik - ein ethisches Grundmodell und seine konkrete Anwendung an Problemen der Gegenwart Mi 08.00-09.30 Uhr	Stübinger

---

**Fachbereich**  
**Elektrotechnik**  
(Fachhochschulstudiengang)

**ET/FH**

**Vorlesungen:**  
Stand bei Redaktionsschluß.  
Berichtigungen und Ergänzungen sind den Anschlägen an den Schwarzen Brettern  
zu entnehmen.

## **Fachbereich Elektrotechnik**

### **Dekan:**

Professor Dr.-Ing. Ferdinand *Englberger*  
Gebäude 41/200, Zimmer 0208, Tel.: 20 88  
e-mail: dekan.etfh@unibw-muenchen.de

### **Prodekane:**

Professor Dr. rer. nat. Klaus *Uhlmann*  
Gebäude 33, Zimmer 1251, Tel.: 20 17  
e-mail: klaus.uhlmann@unibw-muenchen.de

N.N.

### **Dekanat:**

Barbara *Pasche*  
Gebäude 41/200, Zimmer 0209, Fax: 39 47, Tel.: 39 91  
e-mail: dekanat.etfh@unibw-muenchen.de

### **Besprechungsraum:**

Gebäude 41/200, Zimmer 0201, Tel.: 39 02

### **Fachbereichsverwaltung:**

Leiter: N.N.  
Ursula *Schmitt*  
Gebäude 37, Zimmer 0242, Tel.: 42 59

### **Fachbereichsrat:**

Hptm Dipl.-Ing. Thorsten *Bauder*  
Prof. Dr.-Ing. Jörg *Böttcher*  
Prof. Dr.-Ing. Ferdinand *Englberger*  
Prof. Dr.-Ing. Klaus-Peter *Graf*  
OFRzS Maic *Hirthe*  
Prof. Dipl.-Ing. Reinmut *Hoffmann*  
OLt Michael *Kasten*  
Hptm Dipl.-Ing. Thomas *Mair*  
Prof. Dipl.-Ing. Dieter *Mareczek*  
Sonja *Pense*  
Lt Marc *Pistor*  
Prof. Dr.-Ing. habil. Wolfgang *Tiller*  
Prof. Dr. rer. nat. Klaus *Uhlmann*

---

**Mitglieder im Senat**

Prof. Dr.-Ing. habil. Wolfgang *Tiller*, Tel.: 25 16

**Senatsausschuß für Lehre und Studium**

Prof. Dr. rer. nat. Klaus *Uhlmann*, Tel.: 20 17

**Senatsausschuß für Forschung und wissenschaftlichen Nachwuchs**

Prof. Dr. rer. nat. Burkhard *Oertel*, Tel.: 34 06

**Senatsausschuß für Haushaltsangelegenheiten**

Prof. Dipl.-Ing. Reinmut *Hoffmann*, Tel.: 36 92

**Senatsausschuß für Raum- und Bauangelegenheiten**

Prof. Dr. rer. nat. Friedrich *Abel*, Tel.: 20 19

**Senatsausschuß für Hochschulplanung**

Prof. Dr.-Ing. habil. Wolfgang *Tiller*, Tel.: 25 16

**Senatsausschuß für Bibliotheksfragen**

Prof. Dr. rer. nat. Friedrich *Abel*, Tel.: 20 19

**Senatsausschuß für Geschäftsordnungen und Satzungen**

Prof. Dr.-Ing. Wolfgang *Göpfert*, Tel.: 22 11

**SenA für Informations- und Kommunikationsinfrastruktur**

Prof. Dr. rer. nat. Jürgen *Stoll*, Tel.: 25 49

**Vorsitzender der Prüfungskommissionen:**

Prof. Dr.-Ing. Jörg *Böttcher*, Tel.: 39 93

**Studienfachberater:**

Prof. Dipl.-Ing. Peter *Pauli*, Tel.: 36 90

**Praktikantenbeauftragter:**

Prof. Dr.-Ing. Klaus-Peter *Graf*, Tel.: 41 23

**Stundenplanbeauftragter:**

Prof. Dr.-Ing. Ferdinand *Englberger*, Tel.: 37 74 / 39 91

**Beauftragter für die Öffentlichkeitsarbeit:**

Prof. Dipl.-Ing. Peter *Pauli*, Tel.: 36 90

The logo consists of the letters 'ET' and 'FH' in a white, bold, sans-serif font, set against a solid black rectangular background.

## Fachhochschulstudiengang Elektrotechnik

### Professoren

*Abel, Friedrich, Prof. Dr. rer. nat.*

(Experimentalphysik)

Gebäude 33, Zimmer 2154, Tel.: 20 19 / 20 34

e-mail: [friedrich.abel@unibw-muenchen.de](mailto:friedrich.abel@unibw-muenchen.de)

Sprechstunde nach Vereinbarung

*Beckmann, Heinrich, Prof. Dr.-Ing.*

(Nachrichtensysteme)

Gebäude 35, Zimmer 2306, Tel.: 37 80

e-mail: [heinrich.beckmann@unibw-muenchen.de](mailto:heinrich.beckmann@unibw-muenchen.de)

Sprechstunde nach Vereinbarung

*Böttcher, Jörg, Prof. Dr.-Ing.*

(Regelungstechnik und Elektrische Meßtechnik)

Gebäude 35, Zimmer 0301, Tel.: 39 93 / 37 56

e-mail: [joerg.boettcher@unibw-muenchen.de](mailto:joerg.boettcher@unibw-muenchen.de)

Sprechstunde nach Vereinbarung

*Englberger, Ferdinand, Prof. Dr.-Ing.*

(Digitaltechnik und Digitale Signalverarbeitung)

Gebäude 41/200, Zimmer 0205, Tel.: 37 74 / 37 37

e-mail: [ferdinand.englberger@unibw-muenchen.de](mailto:ferdinand.englberger@unibw-muenchen.de)

<http://www4.et-fh.unibw-muenchen.de/Englberger>

Sprechstunde nach Vereinbarung

*Göpfert, Wolfgang, Prof. Dr.-Ing.*

(Schaltungstechnik)

Gebäude 41/200, Zimmer 0204, Tel.: 22 11 / 36 69

e-mail: [wolfgang.goepfert@unibw-muenchen.de](mailto:wolfgang.goepfert@unibw-muenchen.de)

<http://www4.et-fh.unibw-muenchen.de/goepfert>

Sprechstunde nach Vereinbarung

*Graf, Klaus-Peter, Prof. Dr.-Ing.*

(Datennetze und Digitale Nachrichtentechnik)

Gebäude 35, Zimmer 2302, Tel.: 41 23

e-mail: [klaus.graf@unibw-muenchen.de](mailto:klaus.graf@unibw-muenchen.de)

Sprechstunde nach Vereinbarung

*Hoffmann, Reinmut, Prof. Dipl.-Ing.*

(Nachrichtenübertragungstechnik und optische Nachrichtentechnik)

Gebäude 41/200, Zimmer 0223, Tel.: 36 02 / 37 37

e-mail: [reinmut.hoffmann@unibw-muenchen.de](mailto:reinmut.hoffmann@unibw-muenchen.de)

Sprechstunde nach Vereinbarung

---

*Latzel, Thomas, Prof. Dr.-Ing.*  
(Elektronische Bauelemente und Elektrische Meßtechnik)  
Gebäude 35, Zimmer 0306, Tel.: 36 17  
e-mail: thomas.latzel@unibw-muenchen.de  
Sprechstunde nach Vereinbarung

*Mareczek, Dieter, Prof. Dipl.-Ing.*  
(Digitaltechnik und Mikrocomputertechnik)  
Gebäude 41/200, Zimmer 0215, Tel.: 39 12 / 37 37  
e-mail: dieter.mareczek@unibw-muenchen.de  
<http://www4.et-fh.unibw-muenchen.de/mareczek>  
Sprechstunde nach Vereinbarung

*Oertel, Burkhard, Prof. Dr. rer. nat.*  
(Mathematik und Bauphysik)  
Gebäude 41/100, Zimmer 5104, Tel.: 34 06 / 26 12  
e-mail: burkhard.oertel@unibw-muenchen.de  
Sprechstunde nach Vereinbarung

*Pauli, Peter, Prof. Dipl.-Ing.*  
(Hochfrequenz- und Mikrowellentechnik; Radartechnik)  
Gebäude 82/200, Zimmer 1207, Tel.: 36 90  
e-mail: peter.pauli@unibw-muenchen.de  
Sprechstunde nach Vereinbarung

*Sauter, Martin, Dr.-Ing.*  
(Technische Elektrizitätslehre)  
Gebäude 41/100, Zimmer 5105, Tel.: 25 18 / 26 12  
e-mail: martin.sauter@unibw-muenchen.de  
Sprechstunde nach Vereinbarung

*Sösemann, Friedrich, Prof. Dr.-Ing.*  
(Programmiersprachen und Softwaretechnik)  
Gebäude 41/100, Zimmer 5103, Tel.: 38 63 / 26 12  
e-mail: friedrich.soeseemann@unibw-muenchen.de  
Sprechstunde nach Vereinbarung

*Stoll, Jürgen, Prof. Dr. rer. nat.*  
(Betriebssysteme und Rechnerarchitekturen)  
Gebäude 41/100, Zimmer 5132, Tel.: 25 49 / 26 12  
e-mail: juergen.stoll@unibw-muenchen.de  
<http://www.unibw-muenchen.de/ET-FH/Juergen.Stoll>  
Sprechstunde nach Vereinbarung

**ET/FH**

*Tiller, Wolfgang*, Prof. Dr.-Ing. habil.  
(Grundlagen der Elektrotechnik und Theoretische Elektrotechnik)  
Gebäude 41/100, Zimmer 5106, Tel.: 25 16 / 26 12  
e-mail: wolfgang.tiller@unibw-muenchen.de  
Sprechstunde nach Vereinbarung

*Uhlmann, Klaus*, Prof. Dr. rer. nat.  
(Experimentalphysik)  
Gebäude 33, Zimmer 2253, Tel.: 20 17  
e-mail: Klaus.Uhlmann@unibw-muenchen.de

### **Professoren im Ruhestand**

*Birg, Helmut*, Prof. Dipl.-Ing.  
(Theoretische Elektrotechnik)

*Käs, Günter*, Prof. Dipl.-Ing.  
(Elektronik und Radartechnik)  
e-mail: Radarmess@aol.com

*Kraut, Alfred*, Prof. Dr. rer. nat.  
(Experimentalphysik und Kernphysik)

*Longino, Rafael*, Prof. Dr. rer. nat.  
(Experimentalphysik und Kernphysik)

*Meyer, Erwin*, Prof. Dr. rer. nat.  
(Experimentalphysik und Technik dünner Schichten)

*Nibler, Ferdinand*, Prof. Dr.-Ing.  
(Technische Elektrizitätslehre)

*Stiehler, Gerhard*, Prof. Dipl.-Ing.  
(Elektrische Meßtechnik)

*Weichert, Lothar*, Prof. Dr.-Ing.  
(Elektrische Meßtechnik)  
e-mail: lothar.weichert@unibw-muenchen.de

*Wilhelm, Johannes*, Prof. Dipl.-Ing.  
(Nachrichtensysteme)

---

## **Professoren des eingestellten Fachhochschulstudienganges Bauingenieurwesen**

*\*Fink, Adam, Prof. Dipl.-Ing.*  
(Stahlbetonbau, Spannbetonbau und Bauwerke des Massivbaues)

*Rinderknecht, Siegfried, Prof. Dipl.-Ing.*  
(Baustatik, Holzbau und Hochbaukonstruktion)  
(beurlaubt bis 8/2001)  
Gebäude 41/200, Zimmer 0211, Tel.: 33 95

*\*Ruchholtz, Armin, Prof. Dipl.-Ing.*  
(Grundbau, Straßenbau und Siedlungswasserwirtschaft)

*\*Zitzlsperger, Leo, Prof. Dr. rer. nat.*  
(Baustoffkunde und Baustoffchemie)

(\* Professoren im Ruhestand)

## **Lehrbeauftragte**

*Jäger, Dieter, Dipl.-Ing.*  
(Elektromagnetische Verträglichkeit)  
Sprechstunde nach Vereinbarung

*Kraus, Guntram, Dipl.-Ing.*  
(Führungspraxis in der Industrie)  
Sprechstunde nach Vereinbarung

*Kraus, Rafaela, Dr.*  
(TOPSIM-Unternehmensplanspiel)  
Sprechstunde nach Vereinbarung

*Lang, Udo, Dr.-Ing.*  
(Energietechnik)  
Sprechstunde nach Vereinbarung

*Mallmann, Christoph, Dr.*  
(EDV-Recht für Ingenieure)  
Sprechstunde nach Vereinbarung

*Pfenninger, Thomas, Dr.*  
(Simulationstechniken bei der Entwicklung von Avioniksystemen)  
Sprechstunde nach Vereinbarung

**ET/FH**

*Prasse, Karl-Heinz, Dipl.-Ing.*  
(Datennetze und Datenfernverarbeitung mit Praktikum)  
(Nachrichtensysteme mit Praktikum)  
Sprechstunde nach Vereinbarung

*Stiehler, Gerhard, Prof. Dipl.-Ing.*  
(Elektrische Meßtechnik, Meßtechnik (MB), Elektronisches Grundpraktikum,  
Pegel und Dämpfung)  
Sprechstunde nach Vereinbarung

*Walter, Frank, Dipl.-Math.*  
(Zertifizierung nach IS9000 in der Softwareindustrie)  
Sprechstunde nach Vereinbarung

---

## Wissenschaftliche Einrichtungen

### WE 1 Physik

#### Professoren:

Prof. Dr. rer. nat. *Friedrich Abel*  
Gebäude 33, Zimmer 2253, Tel.: 20 19 / 20 34  
e-mail: [friedrich.abel@unibw-muenchen.de](mailto:friedrich.abel@unibw-muenchen.de)

Prof. Dr. rer. nat. *Klaus Uhlmann*  
Gebäude 33, Zimmer 1251, Tel.: 20 17 / 20 34  
e-mail: [klaus.uhlmann@unibw-muenchen.de](mailto:klaus.uhlmann@unibw-muenchen.de)

#### Geschäftszimmer:

*Margit Ring*, Gebäude 33, Zimmer 2252, Tel.: 20 34  
e-mail: [margit.ring@unibw-muenchen.de](mailto:margit.ring@unibw-muenchen.de)

#### Mitarbeiter:

*Gerhard Backenecker*, Tel.: 20 22  
e-mail: [gerhard.backenecker@unibw-muenchen.de](mailto:gerhard.backenecker@unibw-muenchen.de)  
*Friedrich Kittel*, Tel.: 20 23  
*Ursula Lenz*, Tel.: 23 18  
Hptm Dipl.-Ing. *Thomas Mair*, Teil.: 20 21  
e-mail: [thomas.mair@unibw-muenchen.de](mailto:thomas.mair@unibw-muenchen.de)

### WE 2 Allgemeine Elektrotechnik

#### Professoren:

Prof. Dr.-Ing. habil. *Wolfgang Tiller*  
Gebäude 41/100, Zimmer 5106, Tel.: 25 16 / 26 12  
e-mail: [wolfgang.tiller@unibw-muenchen.de](mailto:wolfgang.tiller@unibw-muenchen.de)

Prof. Dr.-Ing. *Martin Sauter*  
Gebäude 41/100, Zimmer 5105, Tel.: 25 18 / 26 12  
e-mail: [martin.sauter@unibw-muenchen.de](mailto:martin.sauter@unibw-muenchen.de)

#### Geschäftszimmer:

*Gisela Müller*, Gebäude 41/100, Zimmer 5135, Tel.: 26 12  
e-mail: [gisela.mueller@unibw-muenchen.de](mailto:gisela.mueller@unibw-muenchen.de)

#### Mitarbeiter:

*Klaus Roschmann*, Tel.: 36 21



### **WE 3 Nachrichtentechnik und Datenübertragungstechnik**

#### **Professoren:**

Prof. Dr.-Ing. Heinrich *Beckmann*  
Gebäude 35, Zimmer 2306, Tel.: 37 80  
e-mail: heinrich.beckmann@unibw-muenchen.de

Prof. Dr.-Ing. Klaus-Peter *Graf*  
Gebäude 35, Zimmer 2302, Tel.: 41 23  
e-mail: klaus.graf@unibw-muenchen.de

#### **Geschäftszimmer:**

Gebäude 35, Zimmer 1317, Tel.: 36 34

#### **Mitarbeiter:**

Sonja *Pense*, Tel.: 36 34  
e-mail: sonja.pense@unibw-muenchen.de  
FW Jens *Tichter*, Tel.: 36 34  
e-mail: jens.tichter@unibw-muenchen.de

### **WE 4 Datentechnik und Schaltungstechnik**

#### **Professoren:**

Prof. Dr.-Ing. Ferdinand *Englberger*  
Gebäude 41/200, Zimmer 0205, Tel.: 37 74  
e-mail: ferdinand.englberger@unibw-muenchen.de

Prof. Dr.-Ing. Wolfgang *Göpfert*  
Gebäude 41/200, Zimmer 0204, Tel.: 22 11 / 36 69  
e-mail: wolfgang.goepfert@unibw-muenchen.de

Prof. Dipl.-Ing. Dieter *Mareczek*  
Gebäude 41/200, Zimmer 0215, Tel.: 39 12  
e-mail: dieter.mareczek@unibw-muenchen.de

#### **Geschäftszimmer:**

Ursula *Fierek*, Gebäude 41/200, Zimmer 0210, Tel.: 37 37  
e-mail: ursula.fierek@unibw-muenchen.de

#### **Mitarbeiter:**

Dipl.-Ing. Roland *Richter*, Tel.: 36 69  
e-mail: roland.richter@unibw-muenchen.de  
HFW Michael *Primm*, Tel.: 36 99  
e-mail: michael.primm@unibw-muenchen.de

---

## **WE 5 Hochfrequenztechnik und Nachrichtenübertragungstechnik**

### **Professoren:**

Prof. Dipl.-Ing. Peter *Pauli*  
Gebäude 82/200, Zimmer 1207, Tel.: 36 90  
e-mail: peter.pauli@unibw-muenchen.de

Prof. Dipl.-Ing. Reinmut *Hoffmann*  
Gebäude 41/200, Zimmer 0223, Tel.: 36 02  
e-mail: reinmut.hoffmann@unibw-muenchen.de

### **Geschäftszimmer Prof. Pauli:**

Gebäude 82/200, Zimmer 1201, Tel.: 23 65

### **Geschäftszimmer Prof. Hoffmann:**

Ursula *Fierek*, Gebäude 41/200, Zimmer 0210, Tel.: 37 37  
e-mail: ursula.fierek@unibw-muenchen.de

### **Mitarbeiter:**

Maria *Ehmer*, Tel.: 23 66  
Heinz *Hager*, Tel.: 23 65  
Bernhard *Hebusch*, Tel.: 23 65  
HFw Joachim *Knorr*, Tel.: 23 65  
e-mail: joachim.knorr@unibw-muenchen.de

## **WE 6 Informationstechnik**

### **Professoren:**

Prof. Dr.-Ing. Friedrich *Sösemann*  
Gebäude 41/100, Zimmer 5103, Tel.: 38 63  
e-mail: friedrich.soeseemann@unibw-muenchen.de

Prof. Dr. rer. nat. Jürgen *Stoll*  
Gebäude 41/100, Zimmer 5132, Tel.: 25 49  
e-mail: juergen.stoll@unibw-muenchen.de

### **Geschäftszimmer:**

Gisela *Müller*, Gebäude 41/100, Zimmer 51 35, Tel.: 26 12  
e-mail: gisela.mueller@unibw-muenchen.de



**Mitarbeiter:**

Hptm Dipl.-Ing. Thorsten *Bauder*, Tel.: 30 26  
e-mail: thorsten.bauder@unibw-muenchen.de

Udo *Lanz*, Tel.: 30 67  
e-mail: udo.lanz@unibw-muenchen.de

Kurt *Brandl* (zur Zeit Personalratsvorsitzender)

**WE 7 Elektrische Meßtechnik und Regelungstechnik****Professoren:**

Prof. Dr.-Ing. Jörg *Böttcher*  
Gebäude 35, Zimmer 0301, Tel.: 39 93 / 37 56  
e-mail: joerg.boettcher@unibw-muenchen.de

Prof. Dr.-Ing. Thomas *Latzel*  
Gebäude 35, Zimmer 0306, Tel.: 36 17  
e-mail: Thomal.Latzel@unibw-muenchen.de

**Geschäftszimmer:**

Ursula *Fierek*, Gebäude 41/200, Zimmer 020, Tel.: 37 37  
e-mail: ursula.fierek@unibw-muenchen.de

**Mitarbeiter:**

Markus *Tonigold*, Tel.: 37 56  
e-mail: markus.tonigold@unibw-muenchen.de

**WE Grp. BAU****Professoren:**

Prof. Dr. rer. nat. Burkhardt *Oertel*  
Gebäude 41/100 Zimmer 5104, Tel.: 34 06  
e-mail: burkhardt.oertel@unibw-muenchen.de

Prof. Dipl.-Ing. Siegfried *Rinderknecht*  
Gebäude 41/200, Zimmer 0211, Tel.: 33 95  
beurlaubt bis 08/2001

**Geschäftszimmer:**

Gisela *Müller*, Gebäude 41/100, Zimmer 5135, Tel.: 26 12  
e-mail: gisela.mueller@unibw-muenchen.de

## Lehrveranstaltungen

### Studienschwerpunkt Nachrichtentechnik

### Studienschwerpunkt Daten- und Informationstechnik

#### 3. Trimester

21030201	Mathematik		
	Vorlesung 3 WS, Übung 1 WS		
E3A	Mo	10.00 - 11.30	Oertel
E3A	Do	11.00 - 12.30	Oertel
E3B	Di	11.00 - 12.30	Nicolay
E3B	Do	13.30 - 15.00	Nicolay
31030102	Physik mit Praktikum		
	Vorlesung 3 WS, Übung 1 WS		
E3A	Di	11.00 - 12.30	Abel
E3A	Do	13.30 - 15.00	Abel
E3B	Mo	10.30 - 12.00	Uhlmann
E3B	Do	11.00 - 12.30	Uhlmann
	Praktikum 2 WS		
E3AB	Mo	13.30 - 15.00	Abel/Uhlmann
E3A	Di	13.30 - 15.00	Abel/Uhlmann
E3A	Di	15.15 - 16.45	Abel/Uhlmann
	gemäß gesonderter Einteilung		
31030203	Grundlagen der Elektrotechnik		
	Vorlesung 8 WS, Übung 2 WS		
E3A	Di	8.00 - 10.30	Sauter
E3A	Mi	10.00 - 11.30	Sauter
E3A	Do	8.00 - 10.30	Sauter
E3A	Fr	10.00 - 11.30	Sauter
E3B	Di	8.00 - 10.30	Tiller
E3B	Mi	10.00 - 11.30	Tiller
E3B	Do	8.00 - 10.30	Tiller
E3B	Fr	10.00 - 11.30	Tiller
31030704	Elektronische Bauelemente		
	Vorlesung 3 WS, Übung 1 WS		
E3AB	Mi	8.00 - 9.30	Latzel
E3AB	Fr	8.00 - 9.30	Latzel

**ET/FH**

**Wahlfach**

Elektrodynamik in experimenteller Darstellung  
Vorlesung 1 WS

Do 15.15 - 16.00 Abel

**8. Trimester**

E8N Studienschwerpunkt Nachrichtentechnik

E8D Studienschwerpunkt Daten- und Informationstechnik

- 31080701 Regelungstechnik  
Vorlesung 2 WS, Übung 1 WS  
E8DN Mo 10.00 - 12.30 Böttcher
- 31080302 Nachrichtensysteme mit Praktikum  
Vorlesung 1 WS  
E8N Mi 10.00 - 11.30 Graf  
gemäß gesonderter Einteilung
- Praktikum 3 WS  
E8N Mo 13.30 - 18.30, Geb. 35/1319 Beckmann/Graf/  
gemäß gesonderter Einteilung Prasse
- 31080503 Hochfrequenz- und Mikrowellentechnik mit  
Praktikum  
Vorlesung 2 WS  
E8N Mo 8.00 - 9.30 Pauli
- 31080503 Praktikum 2 WS  
31080703 E8N Mo 13.30 - 17.00 Pauli/Hoffmann/  
gemäß gesonderter Einteilung Latzel
- 31080404 Konstruktion in der Nachrichtentechnik  
Seminaristischer Unterricht 3 WS  
E8N Di 9.45 - 12.15, Geb. 35./2336 Englberger/Göpfert  
E8N Do 13.30 - 16.00, Geb. 35./2336 Englberger/Göpfert  
gemäß gesonderter Einteilung
- 31080505 Radartechnik mit Praktikum  
Vorlesung 2 WS  
E8N Di 8.00 - 9.30 Pauli
- 31080505 Praktikum 2 WS  
31080705 E8N Di 13.15 - 16.45, Geb. 82/200 Pauli/Hoffmann/  
gemäß gesonderter Einteilung Böttcher

31080406	Programmierbare Logik mit Praktikum Vorlesung 2 WS E8D Mo 8.00 - 9.30 E8D Di 8.00 - 9.30 gemäß gesonderter Einteilung  Praktikum 3 WS E8D Di 13.15 - 18.15 gemäß gesonderter Einteilung	Englberger Englberger  Englberger/Mareczek
31080607	Programmieren und Softwaretechnik Vorlesung 3 WS E8D Mi 10.00 - 12.30, Geb. 35/1108	Sösemann
31080607 21080207	Praktikum 3 WS E8D Mo 13.30 - 16.00, Geb. 35/1108	Sösemann/Stoll/ Finsterwalder
31080608	Betriebssysteme mit Praktikum Vorlesung 2 WS E8D Di 10.00 - 11.30  Praktikum 2 WS E8D Do 13.30 - 17.00 gemäß gesonderter Einteilung	Stoll  Stoll/Sösemann
31080109 31080209 31080309 31080409 31080509 31080609 31080709	Diplomarbeit E8DN (nach Vereinbarung)	alle Professoren des Fachbereiches

**Studiengangspezifische Wahlpflichtfächer**

31080410	Rechnergestützter Schaltungsentwurf Seminaristischer Unterricht 2 WS, Praktikum 1 WS E8DN Do 8.00 - 11.30 oder nach Vereinbarung	Göpfert
30080711	Energietechnik Vorlesung 3 WS E8DN Fr 8.00 - 10.15	Lang



31080612	Ausgewählte Kapitel der Informatik Seminaristischer Unterricht 3 WS E8DN Fr 10.15 - 12.30, Geb. 35/1108	Sösemann
31080713	Regelungstechnik Praktikum Praktikum 3 WS E8DN nach Vereinbarung, Geb. 35/2621	Böttcher
31080514	Mikrowellenmesstechnik Praktikum Praktikum 3 WS E8DN Fr 10.30 - 12.45, Geb. 82/200	Pauli
21080215	Einsatz des Mathematikprogramms "Mathematika" zur Lösung von Problemen aus der Ingenieurpraxis Seminaristischer Unterricht 3 WS E8DN nach Vereinbarung	Achhammer
	Allgemeinwissenschaftliche Wahlpflichtfächer Seminaristische Übungen 2 WS E8DN Mi 8.00 - 9.30	

**Praktische Studienabschnitte und Praxisbegleitende  
Lehrveranstaltungen**

**Studienjahrgang 1999**

1. Praktischer Studienabschnitt (8 Wochen + Urlaub)	03.07. - 22.09.2000
Praxisbegleitende Lehrveranstaltungen	25.09. - 29.09.2000

**Studienjahrgang 1998**

2. Praktischer Studienabschnitt (10 Wochen)	03.04. - 09.06.2000
Praxisbegleitende Lehrveranstaltungen	19.06. - 23.06.2000

3. Praktischer Studienabschnitt (10 Wochen) + Urlaub	26.06. - 22.09.2000
Praxisbegleitende Lehrveranstaltungen	25.09. - 29.09.2000

**Studienjahrgang 1997**

4. Praktischer Studienabschnitt (8Wochen) + Urlaub	03.07. - 22.09.2000
Praxisbegleitende Lehrveranstaltungen	25.09. - 29.09.2000

---

**Fachbereich**  
**Maschinenbau**  
(Fachhochschulstudiengang)

- Lehrveranstaltungen:
- Stand bei Redaktionsschluß.
- Berichtigungen und Ergänzungen sind den Anschlägen an den Schwarzen Brettern zu entnehmen.



## **Fachbereich Maschinenbau**

### **Dekan:**

Professor Dr.-Ing. Franz Xaver *Münch*  
Gebäude 83, Zimmer 0102, Tel.: 38 00

### **Geschäftszimmer:**

Waltraud *Reiner*  
Gebäude 83, Zimmer 0113, Tel.: 31 13

### **Prodekan:**

Professor Dr.-Ing. Wieland *Meyer*  
Gebäude 82/500, Zimmer 0505, Tel.: 31 44

### **Fachbereichsverwaltung:**

Geschäftszimmer:  
Frau Helga *Richter*  
Gebäude 41/100, Zimmer 0118, Tel.: 22 42

### **Fachbereichsrat:**

Prof. Dr.-Ing. F.X. *Münch*  
Prof. Dr.-Ing. Wieland *Meyer, W.*  
Prof. Dipl.-Ing. Hartmut *Lorenz*  
Prof. Dipl.-Ing. Rudolf *Sagerer*  
Prof. Dipl.-Ing. Johann G. *Höcherl*  
Prof. Dr.-Ing. Werner *Muntzinger*  
Prof. Dipl.-Ing. Ernst-Michael *Hackbarth*  
FKpt Dipl.-Ing. Gerd *Fürstenberg*  
Hptm Dipl.-Ing. Martin *Sprenger*  
StFw Gerhard *Ulke*  
Lt Holger *Jansen*  
Lt Thomas *Guhlke*  
Lt Marco *Harth*

### **Vorsitzender der Prüfungskommission:**

Professor Dr.-Ing. Werner *Muntzinger*

## **Professoren:**

Alle Sprechstunden nach Vereinbarung

*Berger, Manfred, Dipl.-Ing.*

(Regelungs- und Steuerungstechnik)

Gebäude 82, Zimmer 1504, Tel.: 20 66 / 30 10

An der Isar 3, 82049 Pullach, Tel.: (0 89) 7 91 72 90

*Hackbarth, Ernst-Michael, Dipl.-Ing.*

(Kraftfahrzeug- und Fertigungstechnik)

Gebäude 83, Zimmer 0118, Tel.: 31 32 / 23 67

Gartenweg 3, 85235 Pfaffenhofen a.d. Glonn, Tel.: (0 81 34) 68 47

*Herrmann, Jürgen, Dipl.-Ing.*

(Maschinenelemente und Konstruktion)

Gebäude 83, Zimmer 0120, Tel.: 31 40

Sudetenstraße 56, 83052 Bruckmühl, Tel.: (0 80 62) 7 80 48

*Höcherl, Johann G., Dipl.-Ing.*

(Waffen- und Munitionstechnik)

Gebäude 83, Zimmer 0116, Tel.: 30 94 / 22 28

Fasanenstraße 108, 82008 Unterhaching, Tel.: (0 89) 6 11 23 76

*Koch, Karl, Dr.-Ing.*

(Umwelttechnik)

Gebäude 33, Zimmer 3354, Tel.: 20 69

Prof.-Wackerle-Straße 10, 82467 Garmisch-Partenkirchen

Telefon: (0 88 21) 5 76 52, Telefax: (0 88 21) 7 46 05

*Lorenz, Hartmut, Dipl.-Ing.*

(Werkstofftechnik und Ballistik)

Gebäude 83, Zimmer 0117, Tel.: 31 26 / 30 44

Wilhelm-Busch-Straße 6 b, 85521 Ottobrunn, Telefon: (0 89) 6 08 49 16

*Meyer, Harald, Dr.-Ing.*

(Maschinenelemente und Konstruktion)

Gebäude 83, Zimmer 0120, Tel.: 38 50 / 33 46 / 31 43

e-mail: harald.meyer unibw-muenchen.de

Dachauer Straße 237 b, 80637 München 19, Tel.: (0 89) 15 14 17

*Meyer, Wieland, Dr.-Ing.*

(Strömungsmaschinen)

Gebäude 82/500, Zimmer 0505, Tel.: 31 44

Johannesstraße 4, 86565 Gachenbach, Tel.: (0 82 59) 6 49

**MB**

*Michael, Klaus, Dipl.-Ing.*

(Luft- und Raumfahrttechnik)

Gebäude 83, Zimmer 0114, Tel.: 31 24 / 31 43 / 23 60

Rotkreuzstraße 12, 86919 Utting, Tel.: (0 88 06) 77 16

*Münch, Franz Xaver, Dr.-Ing.*

(Strömungsmechanik)

Gebäude 82, Zimmer 1503, Tel.: 30 10

Mariahilfstraße 8, 81541 München, Tel.: (0 89) 66 38 33

e-mail: franz.muench@unibw-muenchen.de

*Muntzinger, Werner F., Dr.-Ing.*

(Maschinenelemente und Konstruktion)

Gebäude 83, Zimmer 0119, Tel.: 33 30 / 31 43

Finstersichel 11, 67659 Kaiserslautern,

Tel.: (06 31) 9 60 83, Fax: (06 31) 7 86 22

*Oberle, Berthold, Dr.-Ing.*

(Technische Thermodynamik)

Gebäude 84, Zimmer 13, Tel.: 23 57 / 23 58 / 23 59

Jörg-Lederer-Weg 11, 87435 Kempten, Tel.: (01 71) 3 71 78 95

*Sagerer, Rudolf, Dipl.-Ing.*

(Verbrennungskraftmaschinen)

Gebäude 83, Zimmer 0115, Tel.: 31 34 / 25 48

Sebastian-Mutschelle-Straße 3, 85391 Allershausen,

Tel.: (0 81 66) 34 03, Fax: (0 81 66) 52 60

*Weisser, Theodor-Wolfgang, Dipl.-Ing.*

(Technische Mechanik)

Gebäude 33, Zimmer 2354, Tel.: 20 62

Ringstraße 153, 82041 Oberhaching, Tel.: (0 89) 6 13 17 31

*Zeman, Alfred, Dr.rer.nat.*

(Chemie)

Gebäude 33, Zimmer 3353, Tel.: 20 70

Daxerstraße 3, 83666 Waakirchen/Schaftlach, Tel.: (0 80 21) 55 85

## **Professoren im Ruhestand**

*Fauner, Gerhard, Dr.-Ing.*

(Werkstofftechnik)

Röntgenstraße 10, 82166 Lochham, Tel.: (0 89) 87 64 35

*Hufnagel*, Sigurd, Dr.-Ing.  
(Technische Thermodynamik)  
Dr.-Otto-Eyrich-Straße 8, 83209 Prien/Chiemsee, Tel.: (0 80 51) 34 61

*Kakuschky*, Alfred, Dipl.-Ing.  
(Technische Thermodynamik und Technische Mechanik)  
Ammerstraße 17, 81479 München 71, Tel.: (0 89) 7 91 60 28

*Klees*, Roland, Dipl.-Ing., OTL a.D.  
(Fertigungstechnik)  
Pommernstraße 6, 85521 Ottobrunn, Tel.: (0 89) 6 09 28 45

*Knobling*, Kurt, Dr.-Ing.  
(Strömungsmechanik)  
Arastraße 17, 85579 Neubiberg, Tel.: (0 89) 6 01 04 86

*Schumann*, Manfred, Dr.rer.nat.  
(Chemie)  
Marsopstraße 32, 81245 München, Tel.: (0 89) 83 11 99

*Steinberger*, Klaus, Dipl.-Ing.  
(Maschinenelemente und Konstruktion)  
Kleiststraße 7, 85521 Ottobrunn, Tel.: (0 89) 6 01 53 06

*Windemuth*, Eberhard, Dipl.-Ing.  
(Strömungsmaschinen)  
Feldstraße 20 a, 85521 Ottobrunn, Tel.: (0 89) 6 09 29 68

### **Honorarprofessoren**

*Blankenagel*, Hans-Jürgen, Prof. Dr.-Ing.  
(Waffen- und Munitionstechnik)  
Marxbauerstraße 9, 83607 Holzkirchen, Tel.: (0 80 24) 39 33  
Sprechstunde nach Vereinbarung

*Franke*, Hans M., Prof., Dipl.-Ing.  
(Projektstudien)  
Beratender Ingenieur, Schloßchenweg 6, 04155 Leipzig, Tel.: 59 10 27  
Hainbuchenstraße 26, 82024 Taufkirchen, Tel.: (0 89) 6 12 16 86  
Sprechstunde nach Vereinbarung

**MB**

*Held, Manfred, Prof. Dr.rer.nat.*  
(Munitionstechnik, Studienschwerpunkt WT)  
Hauptabteilungsleiter bei Fa. DASA, Schrobenhausen  
86529 Schrobenhausen, Tel.: (0 82 52) 9 93 45, priv.: (0 82 52) 74 34  
Sprechstunde nach Vereinbarung

### **Lehrbeauftragte**

*Bloudek, Gerhard*  
(Elektrische Antriebe)  
Putzbrunner Straße 92, 85521 Ottobrunn, Tel.: (0 89) 6 01 72 38  
Sprechstunde nach Vereinbarung

*Fauner, Gerhard, Prof. Dr.-Ing.*  
(Werkstofftechnik)  
Röntgenstraße 10, 82166 Gräfelfing, Tel.: (0 89) 87 64 35  
Sprechstunde nach Vereinbarung

*Franke, Hans M., Prof. Dipl.-Ing.*  
(Projektstudium)  
Hainbuchenstraße 26, 82024 Taufkirchen, Tel.: (0 89) 6 12 16 86  
Fax: (0 89) 6 12 49 04  
Sprechstunde nach Vereinbarung

*Kaltsidon-Kloster, Danai, Prof. Dr.-Ing*  
(Technische Mechanik)  
Rümannstraße 61/5, 80804 München, Tel.: (0 89) 3 61 57 06  
Sprechstunde nach Vereinbarung

*Kessler, Stephan, Dipl.-Ing.*  
(Fördertechnik)  
Akademischer Rat an der TU München  
Lehrstuhl für Fördertechnik Materialfluß Logistik  
Boltzmannstraße 15, 85748 Garching  
Tel.: (0 89) 28 91 59 25  
e-mail: kessler@fml.mw.tum.de  
Landshuter Allee 116, 80637 München  
Sprechstunde nach Vereinbarung

*Knobling, Kurt, Prof. Dr.-Ing.*  
(Hubschraubertechnik)  
Arastraße 17, 85579 Neubiberg, Tel.: (0 89) 6 01 04 86  
Sprechstunde nach Vereinbarung

---

*Kraus, Rafaela, Dr.*

(Industriebetriebslehre IBL)  
(Betriebswirtschaftslehre BWL)  
Freie Mitarbeiterin AllianzVersAG  
Palmstraße 3, 80469 München, Tel.: (0 89) 2 01 38 45  
Sprechstunde nach Vereinbarung

*Künkler, Hermann, Dr.-Ing.*

(Raumfahrtantriebe)  
Nußbaumweg 19, 85521 Ottobrunn, Tel.: (0 89) 6 09 38 71  
Sprechstunde nach Vereinbarung

*Nußbaum, Manfred, Prof. Dr. rer. nat.*

(Ingenieurinformatik III)  
Gebäude 41/300, Zimmer 1315, Tel.: 22 70 / 32 67  
Kleiststraße 6, 85521 Ottobrunn, Tel.: (0 89) 6 01 33 83  
Sprechstunde nach Vereinbarung

*Petz, Siegfried, Dipl.-Ing.*

(Arbeitsschutz, PLV), (Maschinenschutz)  
Gewerbeaufsichtsamt Landshut  
Postfach 24 40, 84008 Landshut  
Sprechstunde nach Vereinbarung

*Reif, Thomas, Rechtsanwalt und Verwaltungsdirektor*

(Umweltrecht)  
Süddeutsche Metallberufsgenossenschaft,  
80639 München, Arnulfstraße 283  
80798 München, Görresstraße 28, Tel.: (0 89) 2 71 41 35  
Sprechstunde nach Vereinbarung

*Schöne, Peter, Dr.-Ing.*

(Akustik und Schallschutz)  
Rosenstraße 13, 85609 Aschheim, Tel.: (0 89) 9 03 15 59  
Sprechstunde nach Vereinbarung

*Stähler-May, Dagmar, Rechtsanwältin*

(Rechtslehre I und II)  
Rosenheimer Landstraße 62, 85521 Ottobrunn, Tel.: (0 89) 6 09 58 04  
Sprechstunde nach Vereinbarung

*Veit, Manfred, Dipl.-Ing.*

(Flugsicherheit)  
Rennertshofener Weg 5, 86633 Neuburg/Bittenbrunn  
Sprechstunde nach Vereinbarung



*Wanninger, Paul, Dr. rer. nat*  
(Betriebl. Verfahrenstechnik, Chemie und Explosivstoffe)  
Adelsberg 15, 84533 Marktl, Tel.: (0 86 78) 15 97  
Sprechstunde nach Vereinbarung

*Windemuth, Eberhard, Prof. Dipl.-Ing.*  
(Techn. Strömungsmechanik)  
Feldstraße 20a, 85521 Ottobrunn, Tel.: (0 89) 6 09 29 68  
Sprechstunde nach Vereinbarung

*Wurst, Th.K., Dr.-Ing.*  
(Kälte-, Kryo- u. Klimatechnik)  
Carl-Orff-Weg 3, 82008 Unterhaching  
Sprechstunde nach Vereinbarung

*Zech, Johann, Dr.-Ing.*  
(Techn. Überwachung von Kraftwerksanlagen)  
Ankoglstraße 46, 81825 München, Tel.: (0 89) 57 91 / 15 76  
Sprechstunde nach Vereinbarung

*Zitzelsberger, Horst, Dr. rer. nat*  
(Ökologie)  
Eggenfeldener Straße 89, 81929 München, Tel.: (0 89) 9 30 21 45  
Sprechstunde nach Vereinbarung

**Lehrkraft für besondere Aufgaben:**

*Fürstenberg, Gerd, FKpt, Dipl.-Ing.*  
(Studienschwerpunkt Schiffsbetriebstechnik/Kraftwerkstechnik)  
Gebäude 82, Zimmer 1504, Tel.: 3141  
Marklandstraße 12, 81549 München, Telefon: (0 89) 6 90 23 78  
Sprechstunde nach Vereinbarung

---

## **Wissenschaftliche Einrichtungen**

### **Maschinenelemente und Fördertechnik**

Professor Dipl.-Ing. Jürgen *Herrmann*  
Professor Dr.-Ing. Harald *Meyer*  
Professor Dr.-Ing. Werner *Muntzinger*

### **Technologie und Waffentechnik**

Professor Dipl.-Ing. Ernst-Michael *Hackbarth*  
Professor Dipl.-Ing. Johann G. *Höcherl*  
Professor Dipl.-Ing. Hartmut *Lorenz*

### **Angewandte Mechanik und Fahrzeugbau**

Professor Dipl.-Ing. Theodor-Wolfgang *Weisser*

### **Luft- und Raumfahrzeuge**

Professor Dipl.-Ing. Manfred *Berger*  
Professor Dipl.-Ing. Klaus *Michael*  
Professor Dr.-Ing. F.-X. *Münch*  
FKpt Dipl.-Ing. Gerd *Fürstenberg*

### **Thermische Maschinen und Geräte**

Professor Dr.-Ing. Wieland *Meyer*  
Professor Dr.-Ing. Berthold *Oberle*  
Professor Dipl.-Ing. Rudolf *Sagerer*

### **Chemie und Umweltschutz**

Professor Dr.-Ing. Karl *Koch*  
Professor Dr.rer.nat. Alfred *Zeman*

# Lehrveranstaltungen

## 3. Trimester - Studienjahrgang 1999, 4 Studiengruppen (M 3 ABCD)

Pflichtfächer		Raum			
21030101	Ingenieurmathematik				
	Vorlesung/Übung 4 TWS				
	M 3 AB	Mo	08.00 - 09.30	33/	Achhammer
		Fr	10.00 - 11.30	33/	Achhammer
M 3 CD	Mo	13.00 - 14.30	33/	Achhammer	
	Fr	08.00 - 09.30	33/	Achhammer	
51030302	Technische Mechanik/Festigkeitslehre				
	Vorlesung/Übung 4 TWS				
M 3 ABCD	Di	08.45 - 12.15	33/	Kaltsidou-Kloster	
51030403	Technische Strömungsmechanik				
	Vorlesung/Übung 3 TWS				
M 3 ABCD	Mi	08.00 - 10.45	33/	Windemuth	
51030504	Technische Tehrmodynamik				
	Vorlesung/Übung 3 TWS				
M 3 ABCD	Do	10.00 - 12.15	33/	Oberle	
51030105	Maschinenelemente II				
	Vorlesung 3 TWS/Seminarübung 2 TWS				
	M 3 ABCD	Do	13.00 - 15.45	35/2210	Muntzinger
	M 3 AB	Fr	08.00 - 09.30	36/	Muntzinger/ Herrmann
M 3 CD	Fr	10.00 - 11.30	36/	Muntzinger/ Herrmann	
51030106	Konstruktion I				
	Seminarübung 2 TWS				
	M 3 AB	Di	13.00 - 14.30	35/2210	Muntzinger/ Herrmann
M 3 CD	Di	15.00 - 16.30	35/2210	Muntzinger/ Herrmann	

Pflichtfächer		Raum			
51030207	Werkstofftechnik (Metalle) Praktikum 2 TWS				
M 3 A	Mo	13.00 - 14.30	82/300	Fauner	
M 3 B	Di	15.45 - 17.15	82/300	Lorenz	
M 3 C	Di	13.00 - 14.30	82/300	Höcherl	
M 3 D	Mo	15.00 - 16.30	82/300	Fauner	
51030208	Kunststofftechnik und Sonderwerkstoffe Vorlesung/Übung 2 TWS				
M 3 ABCD	Mi	10.45 - 12.15	36/	Lorenz	
21030109	Ingenieurinformatik I Vorlesung/Übung 3 TWS				
M 3 A	Mo	10.45 - 11.30	33/	Lindemann/ Finsterwalder	
M 3 B	Mo	10.00 - 10.45	33/	Lindemann/ Finsterwalder	
M 3 C	Mo	08.45 - 09.30	33/	Lindemann/ Finsterwalder	
M 3 D	Mo	08.00 - 08.45	33/	Lindemann/ Finsterwalder	
M 3 ABCD	Do	08.00 - 09.30	33/	Lindemann/ Finsterwalder	
	<b>Militärische Sprachausbildung (NATO-Englisch)</b> Seminarübung 2 TWS				
M 3 ABCD	Do	17.00 - 18.30	36/	Tübbecke	

**8. Trimester (Studienjahrgang 1997, 6 Studiengruppen)**

Studienschwerpunkt Kfz.-Technik KT:	Studiengruppen	M 8 A, B
Studienschwerpunkt Waffentechnik WT:	Studiengruppe	M 8 C
Studienschwerpunkt Luft- und Raumfahrttechnik LRT:	Studiengruppe	M 8 D
Studienschwerpunkt Umwelttechnik UT:	Studiengruppe	M 8 E
Studienschwerpunkt Schiffsbetriebstechnik- Kraftwerkstechnik SKT:	Studiengruppe	M 8 F



Pflichtfächer		Raum		
51080501	Maschinentechnisches Praktikum Kfz-Technik: Praktikum 2 TWS			
M 8 A	Mo	10.00 - 11.30	Halle 150	Hackbarth/ Münch/ Sagerer/ Berger
M 8 B	Mo	13.00 - 14.30	Halle 150	Hackbarth/ Münch/ Sagerer/ Berger
	Luft- und Raumfahrttechnik: Praktikum 2 TWS			
M 8 D	Do	13.00 - 14.30	Halle 84	Münch/Oberle
	Umwelttechnik: Praktikum 2 TWS			
M 8 E	Do	13.00 - 14.30		Koch/Sagerer/ Meyer W./ Zeman
	Energie- und Marinetchnik: Praktikum 3 TWS			
M 8 F	Di	13.00 - 15.45		Fürstenberg/ Meyer, W../ Sagerer
	Termineinteilung durch FKpt Fürstenberg bei Trimesterbeginn			
51080002	Anleitung zu selbständigem Arbeiten (Diplomarbeit) 5 TWS Vorlesung/Übung 2 TWS			
M 8 ABCD	Fr	08.00 - 12.15		
M 8 E	Di	08.00 - 09.30		
M 8 E	Fr	10.00 - 12.15		
M 8 F	Mo	08.00 - 10.45		
M 8 F	Fr	08.00 - 09.30		
51080203	Kraftwerkstechnik Vorlesung/Übung 2 TWS			
M 8 E	Mo	13.45 - 15.45		Meyer, W.
51080104	Werkzeugmaschinen Vorlesung 2 TWS (wöchentlich)/Seminarübung 1 TWS			
M 8 ABCDEF	Mo	15.45 - 16.30	Halle 150	Hackbarth
M 8 ABCDEF	Mi	08.00 - 09.30	36/	Hackbarth

51080205	Kettenfahrzeugtechnik Vorlesung/Übung 2 TWS M 8 C	Do	10.00 - 11.30	36/	Hackbarth
51080206	Kettenfahrzeugtechnik Vorlesung/Übung 2 TWS M 8 AB	Di	13.00 - 14.30	36/	Hackbarth
51080207	Radfahrzeugtechnik Vorlesung/Übung 3 TWS M 8 AB	Mo	10.00 - 12.15	36/	Hackbarth
51080508	Verbrennungskraftmaschinen Vorlesung/Übung 2 TWS M 8 AB	Mo	08.00 - 09.30		Sagerer
51080509	Verkehrstechnisches Praktikum Praktikum 1 TWS M 8 A	Mo	11.30 - 12.15	Halle 150	Hackbarth/ Meyer, W. Münch/ Sagerer
			15.00 - 15.45	Halle 150	Hackbarth/ Meyer, W. Münch/ Sagerer
51080510	Fahrzeugtechnik Seminarübung 2 TWS M 8 AB	Do	13.00 - 14.30	36/	Hackbarth
51080011	Waffentechnik Vorlesung/Übung 3 TWS M 8 C	Di	08.45 - 11.30	36/	Höcherl
51080012	Munitionstechnik Vorlesung/Übung 2 TWS M 8 C	Mo	13.45 - 15.45	36/	Höcherl
51080013	Nukleare Waffen Vorlesung/Übung 3 TWS M 8 C	Di	13.00 - 15.45	36/	Lorenz



51080414	Hubschraubertechnik Vorlesung/Übung 3 TWS M 8 D Di 08.00 - 10.45 36/	Knobling
51080415	Aerodynamische Probleme der Raumfahrt Vorlesung 3 TWS M 8 D Mo 13.00 - 15.45 36/	Münch
51080416	Strömungsmaschinen für LRT Vorlesung 2 TWS M 8 D Mo 10.00 - 11.30 36/	Meyer, W.
51080417	Raumfahrzeuge Vorlesung 2 TWS M 8 D Do 10.00 - 11.30 36/	Michael
51080018	Umweltrecht Vorlesung/Übung 3 TWS M 8 E Mo 17.00 - 19.15 36/	Reif
51080019	Gewässerschutz Vorlesung/Übung 2 TWS M 8 E Do 10.00 - 11.30 36/	Koch
51080020	Akustik und Schallschutz Vorlesung/Übung 2 TWS M 8 E Fr 08.00 - 09.30 36/	Schöne
51080021	Umweltlabor Praktikum 1 TWS M 8 E Do 15.00 - 15.45 36/	Koch/Sagerer/ Zeman
51080022	Verbrennungskraftmaschinen Vorlesung/Übung 2 TWS M 8 F Do 10.00 - 11.30 36/	Sagerer
51080023	Kraftwerksanlagen Vorlesung/Übung 6 TWS M 8 F Di 10.00 - 12.15 36/ M 8 F Fr 10.00 - 12.15 36/	Fürstenberg Fürstenberg
51080025	Strömungsmaschinen für EMT Vorlesung/Übung 2 TWS M 8 F Mo 11.30 - 13.45 36/	Meyer, W.

## Wahlpflichtfächer

### Allgemeinwissenschaftliche Wahlpflichtfächer (EGA)

Vorlesung 2 TWS  
M 8 ACDEF Do 08.00 - 09.30 siehe FB BW

### Technische Wahlpflichtfächer

51080029 Fernerkundungsmethoden  
Vorlesung/Übung 3 TWS  
M 8 ABCDEF Mi 10.00 - 12.15 33/ Nußbaum

51080030 Gasturbinenanlagen  
Vorlesung/Übung 3 TWS  
M 8 ABCE Mi 10.00 - 12.15 33/ Meyer, W.

51080031 Kraftwerksanlagen  
Vorlesung/Übung 3 TWS  
M 8 ABCDE Mi 10.00 - 12.15 33/ Fürstenberg

51080032 Programmieren und Softwaretechnik  
Vorlesung/Übung 3 TWS  
M 8 ABCDEF Mi 10.00 - 12.15 33/ Finsterwalder/  
Lindemann

51080033 Sonderprobleme der Kfz-Technik  
Vorlesung/Übung 3 TWS  
M 8 DEF Mi 10.00 - 12.15 33/ Hackbarth

5108003 Energieanlagen und Umwelt  
Vorlesung/Übung 3 TWS  
M 8 ABCDEF Mi 10.00 - 12.15 33/ Koch

51080030 Sonderprobleme der Kfz-Technik/Simulation mit  
Mathematica  
Vorlesung/Übung 3 TWS  
M 8 ABCDEF Mi 10.00 - 12.15 33/ Achhammer

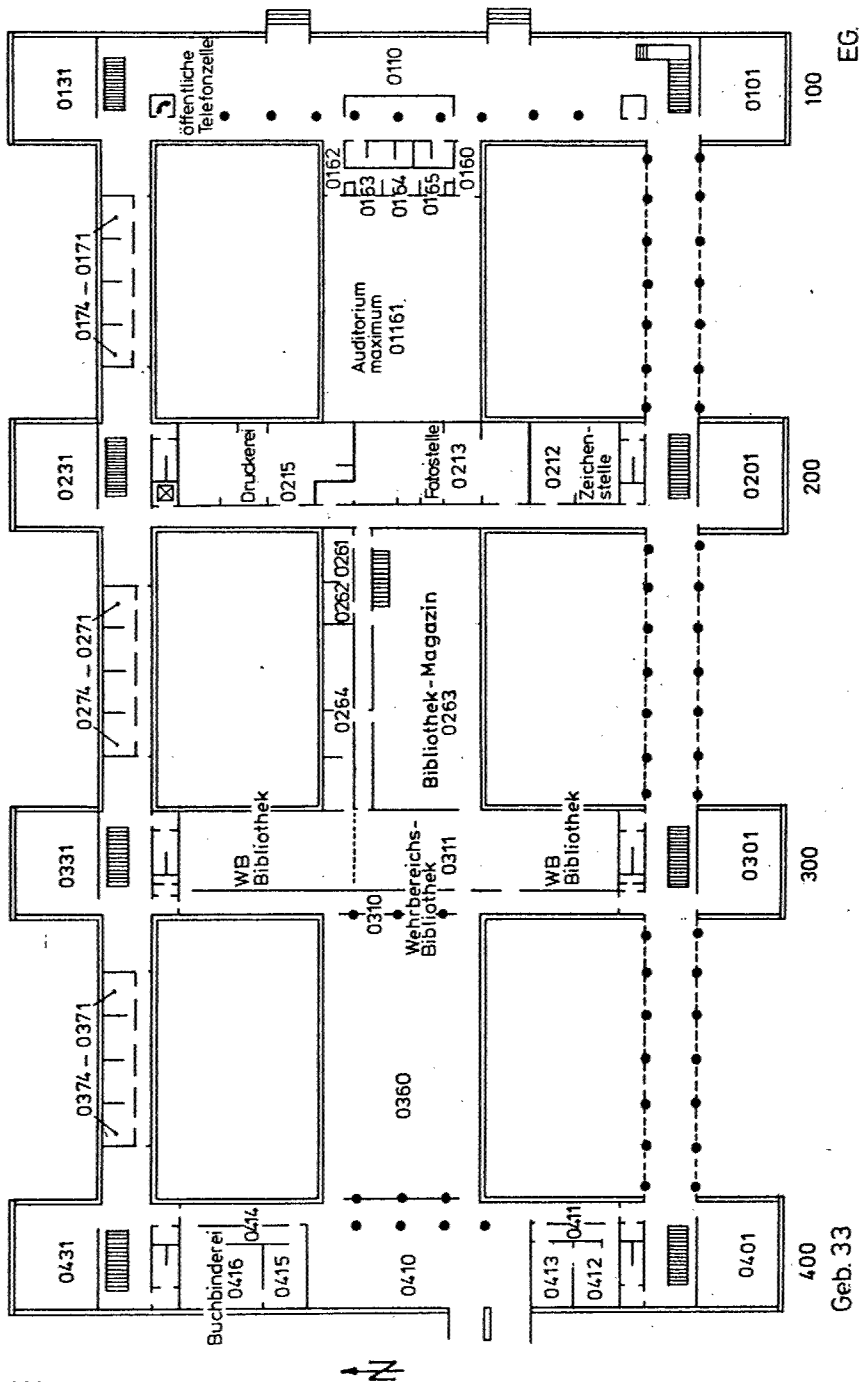



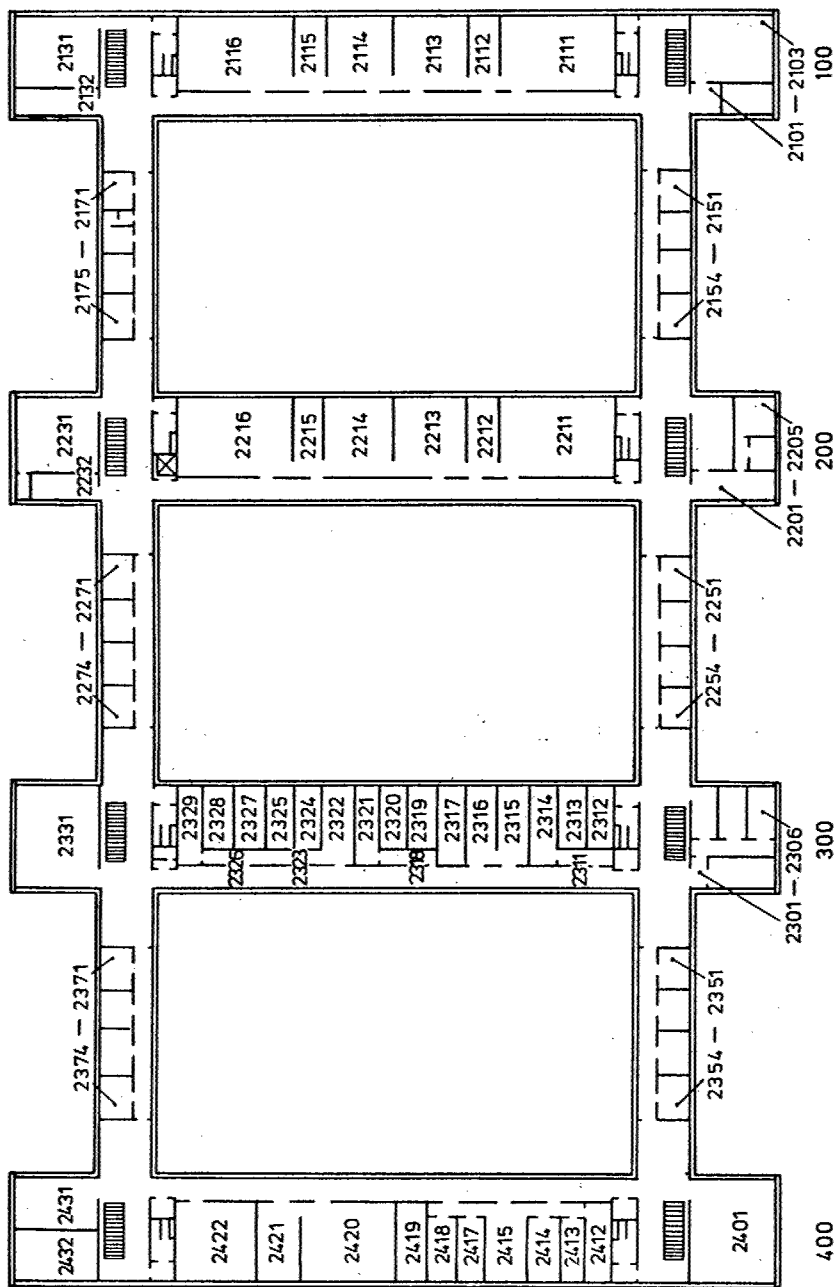

Geb. 33

2.06

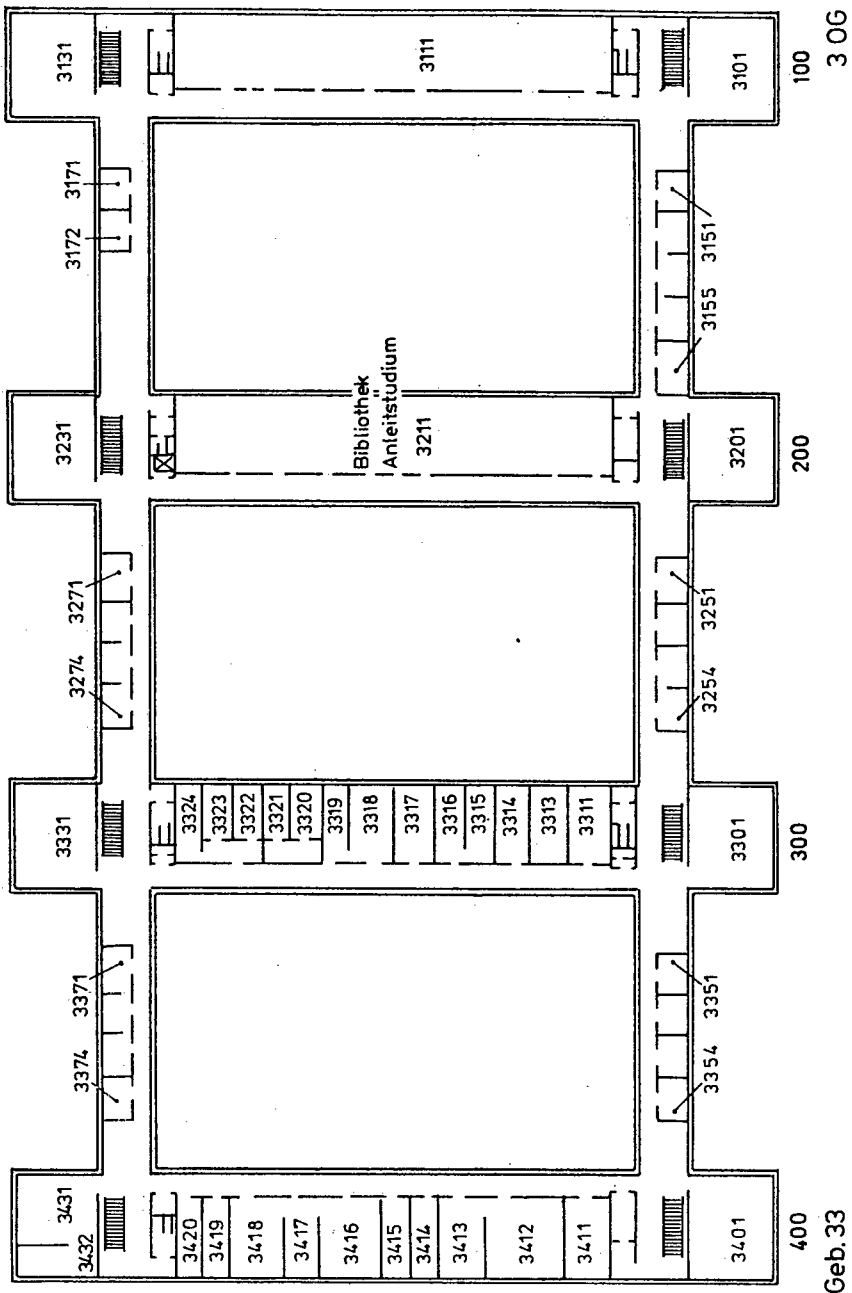

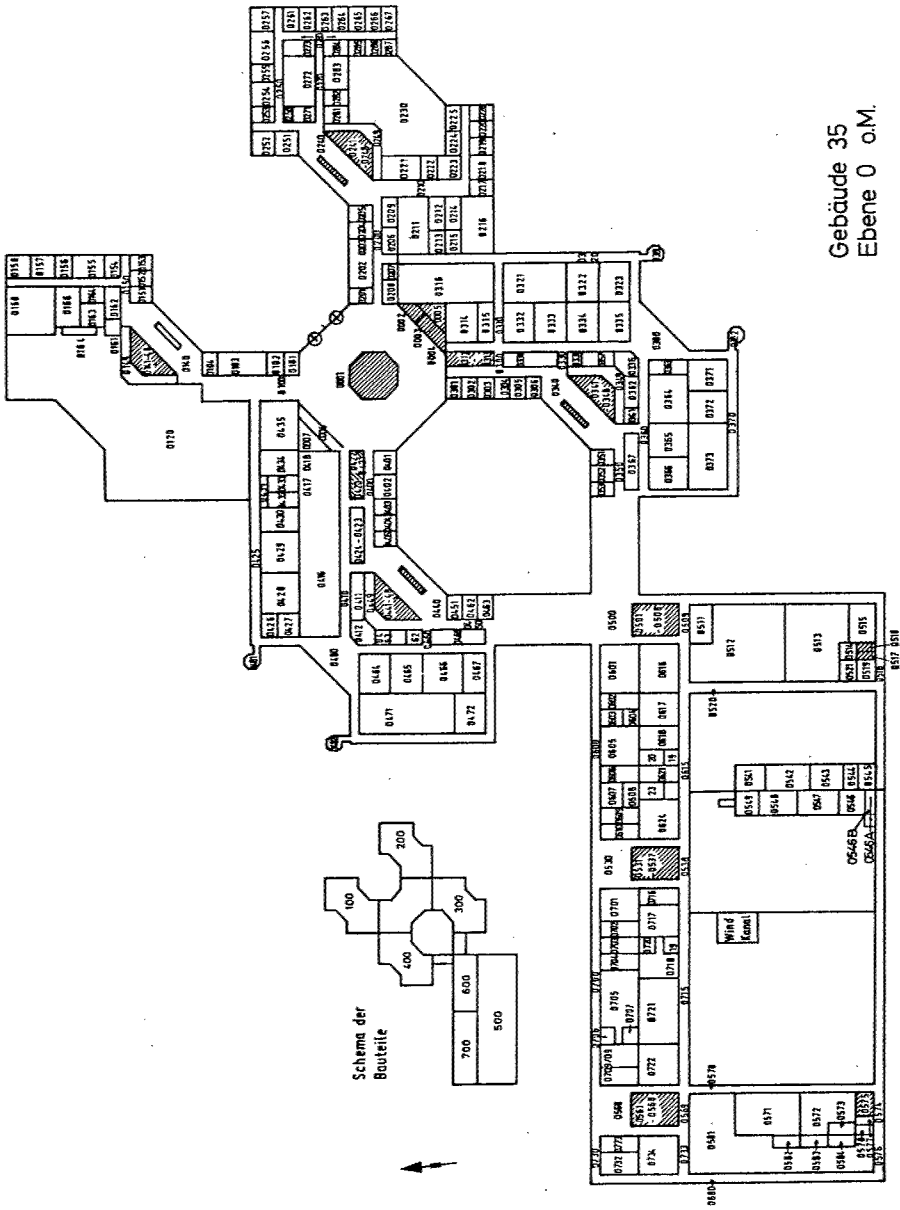

Gebäude 35  
Ebene 0 a.M.



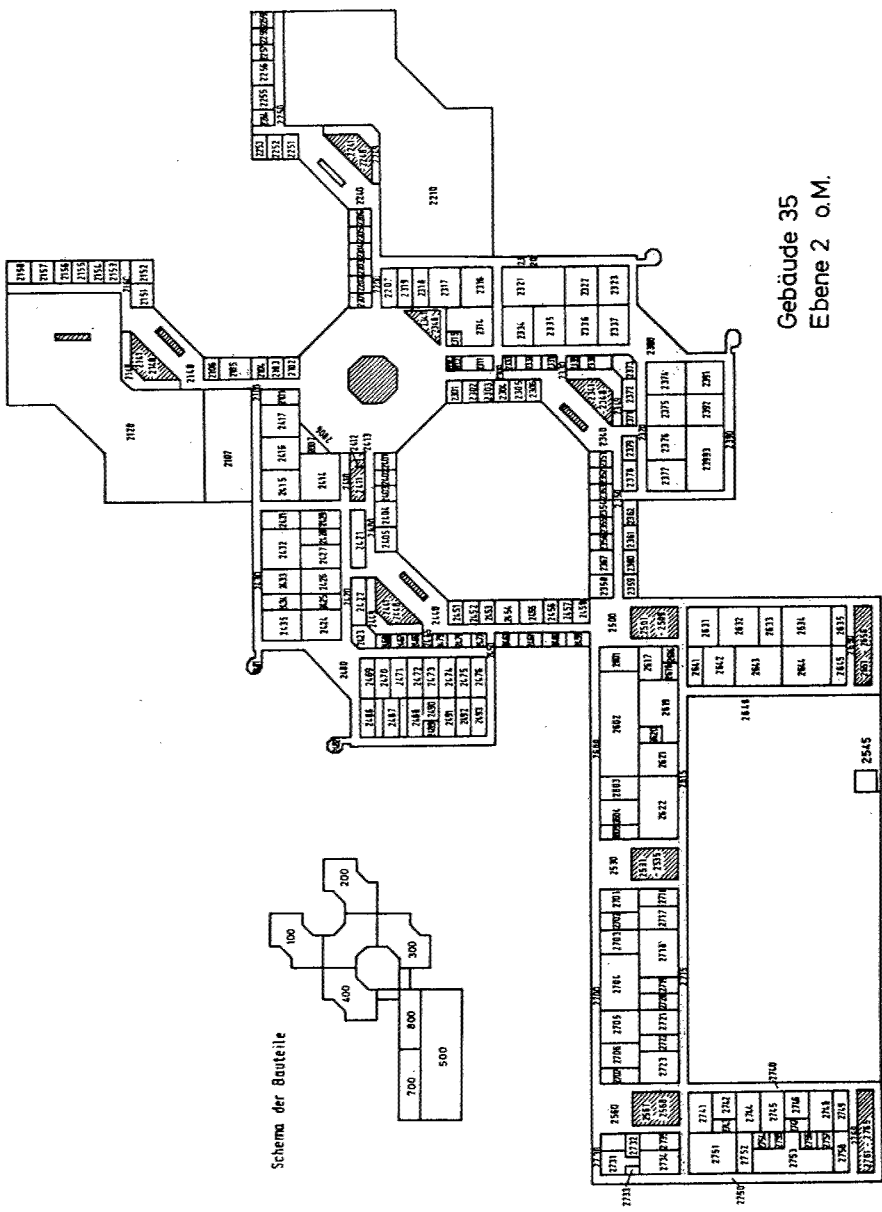

Gebäude 35  
Ebene 2 o.M.

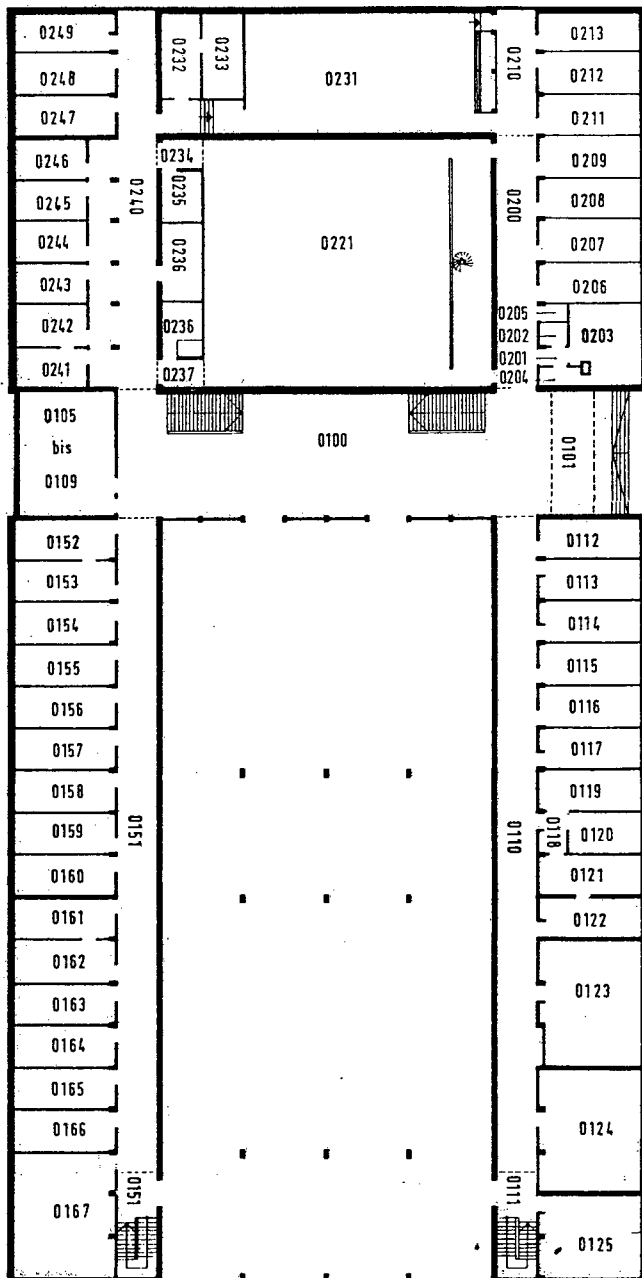

Gebäude 36  
Ebene 0  
o. M.

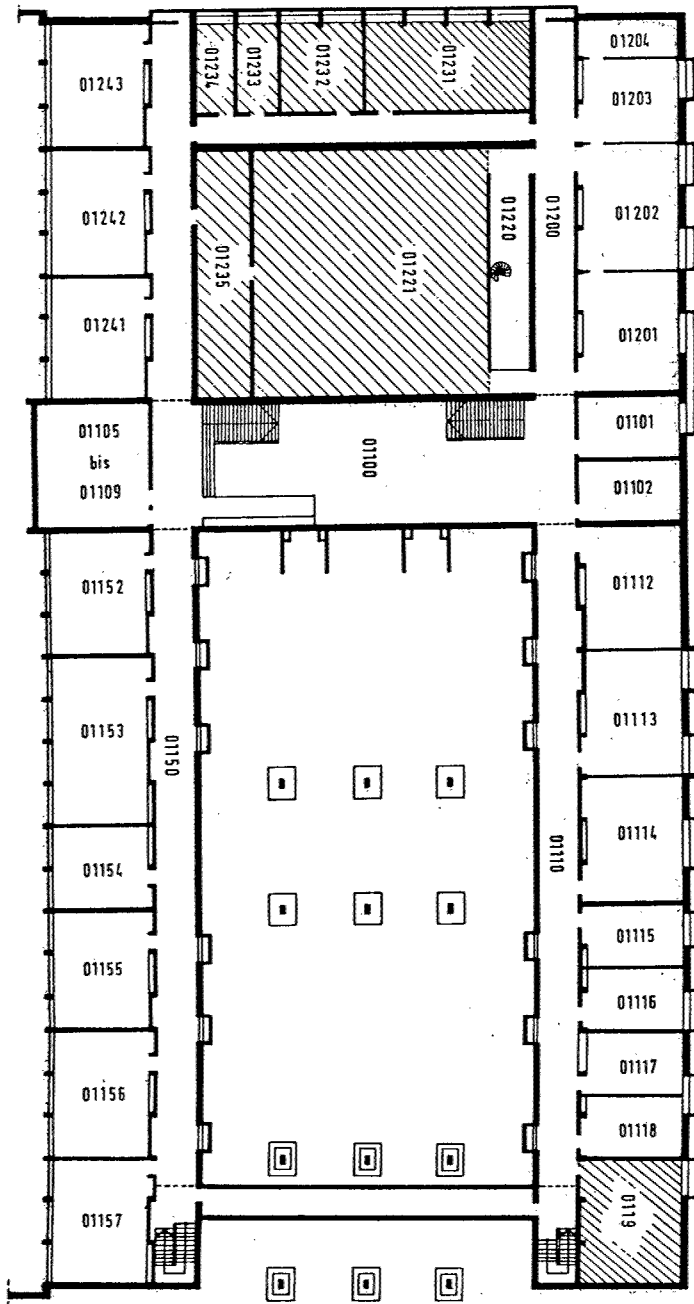

Gebäude 36  
 Ebene 01  
 o.M.  
 330

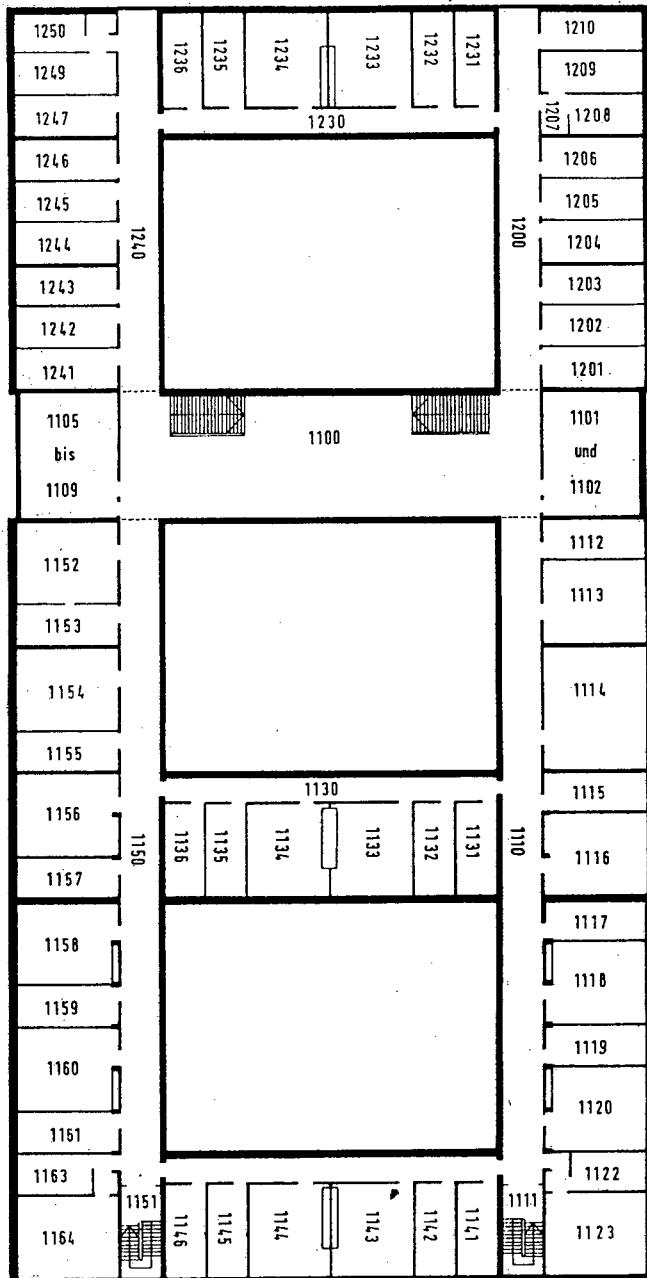

Gebäude 36  
Ebene 1  
o. M.

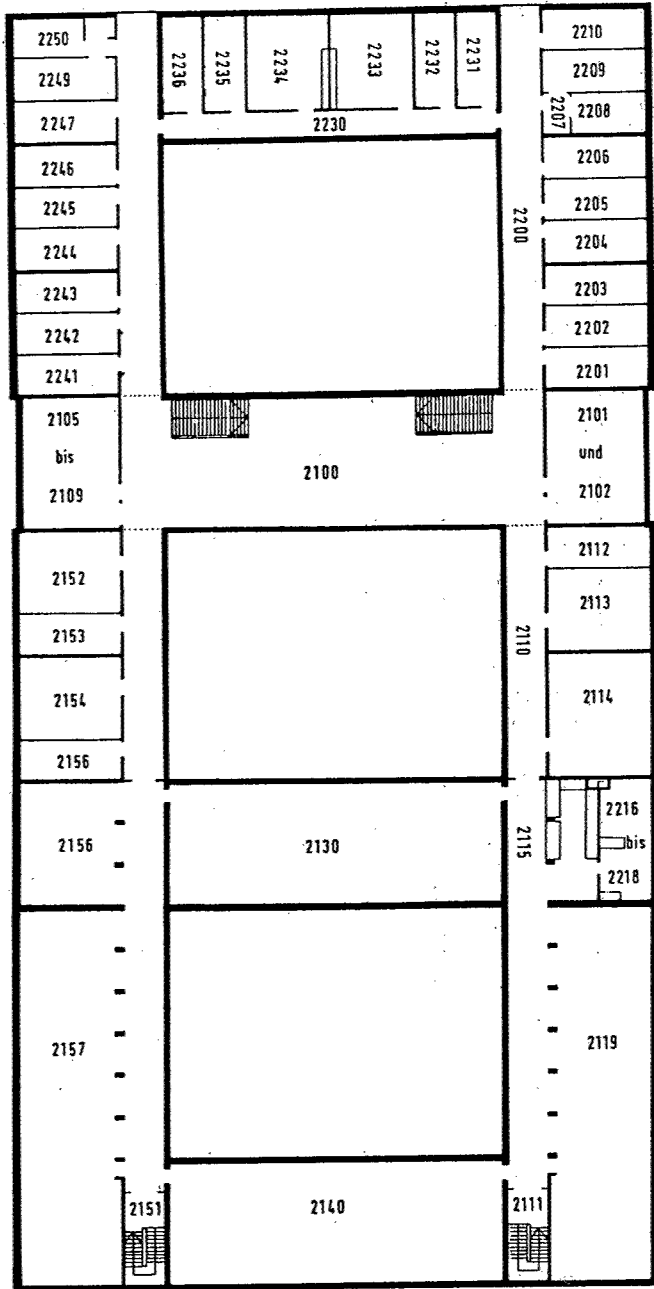

Gebäude 36  
 Ebene 2  
 o.M.



Geb. 37/200  
E 0

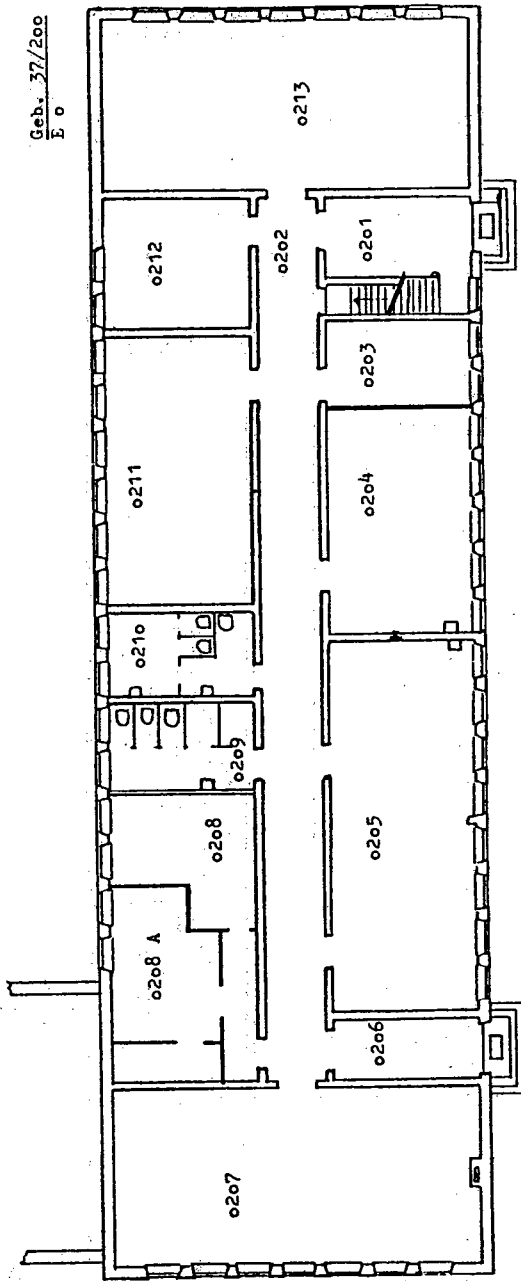

Geb. 37/200  
E 1

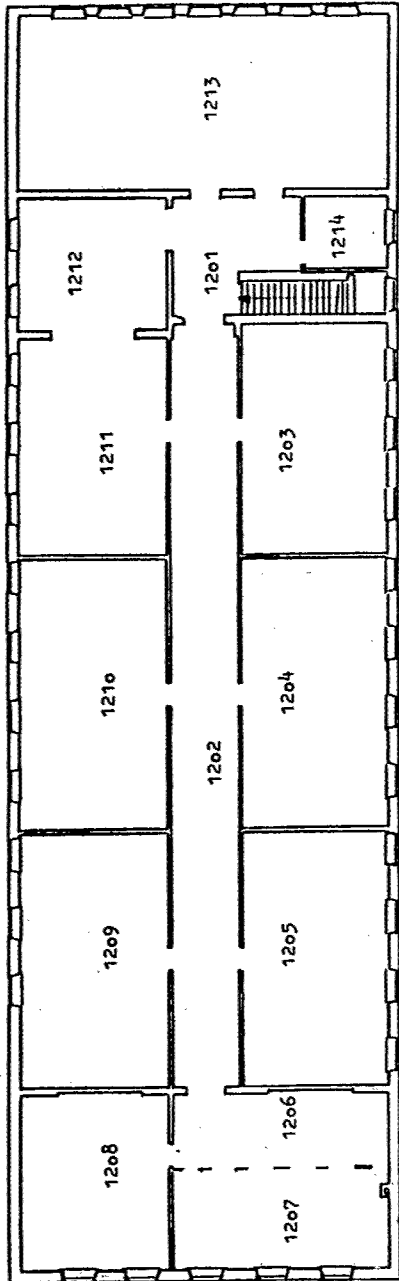

## Alphabetisches Namensregister

### A

Abel 287, 293, 294, 299  
Abraham 117  
Achhammer 277, 280  
Adam 160  
Afting 123  
Agricola 255  
Amelung 225  
Andersch 12, 27  
Anothainart 128  
Appel 12, 114, 116, 121  
Arnold 104  
Ascherl 92  
Aßmuth 114  
Auer 125  
Aumann 255  
Aurnhammer 164  
Aust 62  
Avenhaus 13, 140, 146

### B

Bachhuber 89  
Backenecker 299  
Baehren 42  
Bähr 250, 251, 256  
Bajda 145  
Balbach 106  
Balfanz 276, 277, 280  
Balzer 139, 146  
Bamberger 156  
Bär 12, 167  
Barabas 114, 115, 116, 123  
Barke 83  
Baronowski 260  
Barth, Ch. 258, 259  
Barth, N. 87  
Barth, P. 287  
Bartl 276

Bauder 292, 302  
Bauer, A. 123  
Bauer, F. L. 16  
Bauer, Gunther 124  
Bauer, Günther 119, 126  
Bauer, H. F. 159  
Bauer, T. 90  
Bauer-Kugelmann 165  
Baumann, M. 233  
Baumann, T. 122  
Baumgärtner, A. 164  
Baumgärtner, H. 116, 127  
Baumkauer 84  
Bäumli 125  
Baur 221  
Bausch, G. 68  
Bausch, H. 116, 125  
Bayer, A. 144  
Bayer, L. 34  
Bayerstadler 128  
Bazios 167  
Bechteler 76, 88, 89, 124  
Becker, B. 251, 260  
Becker, G. 34  
Becker, J. 119, 128  
Becker, K. 89  
Becker, Lt 221  
Beckmann 294, 300  
Beetz 145  
Behr 114  
Beineke 75, 104  
Belage-Werbitzky 145  
Bell 85  
Berchtold, C. 146  
Berchtold, J. 286  
Berchtold, M. 91  
Berg 250, 251, 257  
Berger, K.-U. 79, 127  
Berger, M. 309, 315  
Berger, W. 167  
Beuningen van 79

Beutel 33  
Biel 92  
Biere 126  
Birg 296  
Birkner 201  
Bischoff 168  
Bittner, J. 42  
Bittner, W. 169  
Blankenagel 311  
Blochum 125  
Bloudek 312  
Boese 172  
Bofinger 88  
Bogdan 41  
Böge 75, 76, 82  
Böhm 221, 227, 233  
Bölkow 16  
Bonß 220, 221, 224, 232  
Boo 123  
Booker 41  
Borchert 145  
Börger 79  
Borghoff 139, 140, 143  
Born 201  
Bornemann 227  
Bosl 86  
Böttcher, H. V. 15  
Böttcher, J. 13, 292, 293, 294, 302  
Böttcher, K. 25  
Böttcher, K.-J. 164  
Böttiger 116, 127  
Bouthinon 42, 43  
Brade 146  
Bramm 125  
Brandl 28, 302  
Brandmeier 62  
Brandt 221, 222, 224, 231, 233  
Braun, G. E. 250, 251, 260  
Braun, S. 139, 140, 144  
Brechenmacher 220, 229  
Brendlin 79  
Brenken 21  
Breuer 170  
Brinkmann 25  
Brocksch 31  
Broich 88

Brose 119, 124  
Brüning 166  
Brunner, Ch. 32  
Brunner, K. 18, 74, 100, 104  
Brunner, S. 173  
Buck 168  
Bühler 138, 139, 144  
Bullemer 117  
Bumiller 166  
Burde 30, 31, 32  
Bürgener 173  
Burgmair 128  
Busch-Lüty 286  
Büttner 118, 127

## C

Cai 146  
Capek 89  
Cardamone 173  
Caspary 74, 100, 102, 103, 107  
Chossy von 114, 115, 121  
Christl 89  
Chudalla 122  
Claussen 157, 166  
Clough-Laub 42  
Cojocar 255  
Collmer 227, 232  
Conradi 23  
Cuntze 160  
Cusimano-Kunz 43  
Czarnecki von 161  
Czerwek-Müller 192, 250

## D

Daiderich 231  
Dalichau 118, 124  
Danzer 276  
David 165  
Deisting 106  
Demberg 87  
Demel 224, 229  
Deng 121

Derbel 126  
Derichsweiler 144  
Deuster 106  
Dick 91  
Dickmanns 13, 157, 174  
Dissel 175  
Dittmeier-Krüppel 67  
Doenecke 161  
Dohring 156  
Doll 128  
Dompke 142, 146  
Dörband 31  
Dorda 128  
Dorrer 18, 101, 104  
Dorsch 106  
Dowe 175  
Dreyer 74  
Dürr 79  
Dutta 87

## E

Ebner, K. 2  
Ebner, M. 107  
Eder 90  
Eggersdorfer 90  
Egler 43  
Ehmer 301  
Ehrhardt 25  
Eidel 171  
Eidenmüller 160  
Eisele, I. 114, 116, 127  
Eisele, J. 12  
Eisenlohr 278  
Eissfeller 101, 106  
Elbl 143  
Elkar 222, 224, 234  
Ellmann 164  
Ellwein 16  
Elsner 88  
Emmerling 157, 167  
Engerth 15  
Englberger 12, 292, 293, 294, 300  
Engstler 166  
Ennenbach 194, 199

Eppelein 25  
Escales 102, 105  
Esser 232  
Ewald 74, 76, 86

## F

Fahlbusch 157, 170  
Falter 165  
Färber 157, 172, 248  
Fastenmeier 114, 116, 124  
Fauner 310, 312  
Faust, B. 84  
Faust, T. 105  
Feldmann 85  
Feng 260  
Fierek 300, 301, 302  
Fink, A. 297  
Fink, Ch. 128  
Finsterwalder 276, 277, 280  
Fischalek 147  
Fischbacher 156  
Fischborn 250  
Fischer 85  
Fischer-Winkelmann 251, 256  
Flachenecker 121  
Flaschke 126  
Fleckenstein, G. 42  
Fleischer 160, 166  
Flemisch 175  
Fliaster 255  
Fohrer 161, 175  
Foit 234  
Förg 75, 82  
Forster 122  
Fottner 156, 157, 172  
Frank 156  
Franke 311, 312  
Freisberg 258  
Frendl 123  
Frey 175  
Friedel-Howe 277, 280  
Friedrich, P. 251, 260  
Friedrich, W. 170  
Frikell 79

Fritsch, A. 166  
Fritsch, M. 229, 234, 248  
Fritz 20  
Fürmetz 76, 91, 92  
Fürst 174  
Fürstenberg 308, 314, 315

## G

Gabler 174  
Gaffal 118, 119, 127  
Gallent 90  
Ganter 31  
Gantzer 101  
Garmatsch 123  
Garrel von 175  
Gassner 257  
Gebbecken 76, 83  
Geiger 128  
Geismann 225  
Geissler, H.-U. 139  
Geißler, K. 194, 197  
Geitz 79  
Geramanis 197  
Gerwek-Müller 220  
Geßlein 127  
Giernalczyk 196  
Giesecke 15  
Gleißner 262  
Glinka, H.-J. 196  
Glinka, M. 125  
Göhler 124  
Gondro 124  
Göpfert 293, 294, 300  
Görg 192  
Görisch 79  
Gottswinter 85  
Gottwald 117  
Gradischnig 105  
Graefe, V. 156, 157, 168  
Graeff 196  
Graf 292, 293, 294, 300  
Gräfe, G. 83, 103  
Graßnick 126  
Gregor 174

Greif 125  
Greipl 221  
Greither 140, 143  
Greulich 83  
Grevé 24, 74  
Gries 24  
Grigat 220, 221  
Gross 27  
Größl 278, 279  
Groth 172  
Grötzbach 118, 126  
Grummes 197  
Grundmann 259  
Grüner 127  
Gudladt 156, 158, 167  
Guhlke 308  
Gündel 103  
Günther 12, 74, 75, 76, 88, 90  
Gutmann 21  
Gutmayer 88  
Gwinner 156, 158, 165

## H

Haas, G. 172  
Haas, L. 89  
Habiya mbere 82  
Hackbarth 12, 13, 308, 309, 315  
Hackfort 192, 193, 194, 201  
Hafeneder 31  
Häfner 23  
Hagel 119, 122  
Hagen 28, 34  
Hager 301  
Häger 233  
Haghro 88  
Hahn, S. 145  
Hahn, T. 106  
Hanke 225  
Hansen 260  
Hansohm 250, 251, 258  
Happel 162  
Hardt 27, 250  
Harms 7, 12, 22  
Harrer 119, 127

Harth 308  
Hartmann, R. 122  
Hartmann, S. 74, 80, 88  
Haselbeck 92  
Haselmann 24  
Häusler 12, 156, 158, 171  
Hawes 42  
Heckel 159  
Heggenberger 126  
Heidelberg 16  
Heidler 114, 125  
Heieis 230  
Heien 145  
Heilmann 26  
Hein 12, 75, 100, 106  
Heinen, A. 74, 76, 84  
Heinen, E. 16  
Heinrich 122  
Heister 101, 103  
Held, M. 312  
Held, W. 162  
Hellmann 25  
Helwig 107  
Hemm 78  
Hendrich 114, 116, 126  
Henning 34  
Hermanns 251, 257  
Herold 254  
Herrmann 309, 315  
Hess 22, 28  
Hessenberger 277, 280  
Hebusch 301  
Heursch 145  
Hiermaier 80  
Hildebrandt 101  
Hildenband 24  
Hilgenfeld 173  
Hill 86  
Hiller 125  
Hiltwein 192, 200  
Hindelang 159, 162, 168  
Hirth 165  
Hirthe 292  
Hisatake 65  
Höcherl, H. 278  
Höcherl, J. G. 308, 309, 315  
Höcherl, M. 125  
Hof 197  
Hoffmann, Alfred 12, 194, 197  
Hoffmann, Andrea 250, 257  
Hoffmann, Armin 12, 27, 276  
Hoffmann, K. 114, 116, 123  
Hoffmann, Reinmut 292, 293, 294, 301  
Hoffmann, Rudi 201  
Hofherr 28  
Hofmann, Hans 139, 140, 146  
Hofmann, Harald 125  
Hofmann, M. 146  
Hofmann, O. 80  
Hofmann, P. 107  
Hofmann, U. 174  
Höge 119  
Höher 252, 256  
Höhne 68  
Holz 139  
Holzmair 83  
Hopf 118, 124  
Horn, A. 77  
Horn, M. 118, 126  
Hornstein 195  
Hornung, K. 160, 161, 162, 169  
Hornung, M. 170  
Hörpel 11  
Hoster, B. 29  
Hoster, H. 127  
Hruschka 123  
Huber, L. 78, 80  
Huber, R. K. 140, 147  
Hueber 15  
Hufnagel 311  
Hülbert 171  
Humbert 28  
Hüther 60, 192, 194, 198

## I

Inninger 20  
Iwan 143

**J**

Jacoby 138, 143  
Jäger 297  
Jakob 227, 232  
Jaksch 26  
Janas 250, 252, 257  
Janker 82  
Jansen 308  
Jelondz 126  
Jesau 276, 277, 280  
Jochem 254, 258  
Joos 102, 107  
Jordan 169  
Jörges 21  
Joß 260  
Jung 93  
Junggunst 85  
Jurditsch 106  
Jüttner 224, 229

**K**

Kafka 121  
Kahan 41  
Kahl 142, 144  
Kaiser 192, 194, 197  
Kakuschky 311  
Kallweit 2  
Kaltsidon-Kloster 312  
Kampitsch 173  
Kanoun 126  
Karasz 138, 143  
Karl 33  
Karthigeyan 128  
Käs 296  
Kasper 91  
Kasten 292  
Katz 158, 175  
Kauffmann 165  
Kejda 232, 235  
Kellner 261  
Kern 197  
Kerzig 276  
Kesselring 232  
Kessler 312

Kestel 103  
Keuser 76, 86  
Kienda 89  
Kienlein 92  
Kiepe 254  
Kirchner 229, 234  
Kirsch 34  
Kißmehl 92  
Kittel 299  
Kleebauer 146  
Kleeberg 17, 75, 76, 91  
Klees 311  
Kleim 105  
Klein 279, 287  
Klemm 103  
Klemt 88  
Klinger 86  
Klipper 250  
Klöcker 103  
Klundt 68  
Knietsch 67  
Knobling 311, 312  
Knoll 15  
Knorr, G. 156  
Knorr, J. 301  
Knudsen 12, 21  
Köbler 125  
Koch, K. 309, 315  
Koch, M. 34  
Kögel 165  
Kogler 92  
Köhler 221, 224, 228  
Kölle 27, 139  
König, Ch. 92  
König, D. 106  
König, W. 250, 262  
Königs 80  
Könke 13, 77, 83, 84  
Koppelt 124  
Koppers 105, 107  
Koschinski 87  
Köster 146  
Kottantharayil 128  
Kousal 25  
Kowarik 124  
Krack 101, 102

Kramer 161  
 Krammer 85  
 Krapp 222, 224, 228  
 Kraus, G. 297  
 Kraus, Rafaela 297, 313  
 Kraus, Rainer 124  
 Kraus, W. 80  
 Krause 74, 90  
 Kraut, A. 296  
 Kraut, U. 121  
 Krawczyk 127  
 Krebber 278  
 Kreye 106  
 Krieger 146  
 Kröll 18, 75, 100, 104  
 Kronberger 124  
 Kronseder 199  
 Kuchenreuther 11  
 Kudera 194, 199  
 Kuen 77  
 Küenzlen 12, 220, 224, 234  
 Kugler 254  
 Kühn 124  
 Kulisch 88  
 Kunas 84  
 Kunkel 22  
 Künkler 313  
 Kurmis 11  
 Kusian 119  
 Kuska 29  
 Kustermann 85  
 Kütt 122

**L**

Lachhammer 198  
 Lagies 124  
 Laisiepen 27  
 Lämmle 147  
 Landers 119, 125  
 Landes 114, 116, 122  
 Lang, E. 12, 14, 276, 280, 286  
 Lang, M. 103  
 Lang, S. J. 227, 231  
 Lang, Udo 297  
 Lang, Ulrich 125, 279  
 Lange, B. 125  
 Lange, F.-D. 122  
 Lange, K. 117  
 Langer, C. 88  
 Langer, U. 147  
 Lankl 120  
 Lanz 302  
 Lasinger 169  
 Latzel 295, 302  
 Laube 93  
 Lauster 253, 256  
 Lautenbacher 258  
 Lazuardi 126  
 Lecheler 67  
 Lefler 107  
 Lehmann, A. 139, 140, 146  
 Lehmann, E. 23  
 Lehmann, F. 12, 140, 144  
 Lehner 70  
 Leinhos 173  
 Lentz 170  
 Lenz, A. 175  
 Lenz, U. 299  
 Leon 83  
 Lerch 7, 12, 20  
 Leszczelowski 147  
 Leukert 107  
 Lewalter 220, 221  
 Lichte 86  
 Ließ 117  
 Lindemann, J. 277, 280  
 Lindemann, M. 147  
 Lindemann, S. 253, 260  
 Lindenmeier 116, 124  
 Lindner, A. 20, 114  
 Lindner, U. 229  
 Lintner 30  
 Lippert 262  
 Lippg 162  
 Lippig 171  
 Logothett 227  
 Löhnert 106  
 Lohse 126  
 Longino 296  
 Loos 199, 200

Lorenz 7, 11, 12, 308, 309, 315  
Löbl, E. 164  
Löbl, H. G. 7, 11, 12, 70  
Luber 22  
Lück 106  
Ludwig 196  
Luftensteiner 139, 146  
Lüthi 146  
Lützel 174  
Lützenburg 28

## M

Mächtel 145  
Mack 22  
Madi 88  
Maget 124  
Mágori 16, 126  
Maier, M. 62  
Maier, S. 232, 233  
Maier-Lohneis 87  
Mair, G. 21  
Mair, T. 292, 299  
Mallmann 297  
Mance 43  
Mandl 256  
Maneval 253, 258  
Mangerig 77, 86  
Mareczek 292, 295, 300  
Marian 128  
Marquardt 117, 125  
Marr 13, 18, 250, 252, 255  
Marti 158, 164  
Maryniak 168  
Mauermayer 16  
Maurer 195, 199  
Mayer, G. 85  
Mayer, H. 100, 104  
Mayer, J. 287  
Mayer, O. 80  
Mayer, R. 259  
Mayer, S. 257  
Mayer, U. 91  
Mechler 192, 198  
Meeh 256  
Meidinger 87  
Meier 92  
Menninger 220, 227, 229  
Meri 169  
Mertl 85  
Merz 23  
Meskhi 83  
Mey 43  
Meyer, A. 145  
Meyer, E. 296  
Meyer, G.-M. 25  
Meyer, H. 309, 315  
Meyer, R. 197, 198  
Meyer, W. 308, 309, 315  
Michael, E. 32  
Michael, K. 310, 315  
Michels 12, 18, 117, 122, 248  
Middendorf 167  
Minkus 122  
Modersohn 12, 21, 31  
Mohammed 122  
Moller 91  
Molzberger 139, 140, 145, 248  
Moosrainer 167  
Morick 250, 255  
Mork 33  
Mösbauer 107  
Moser 126, 127  
Mück 91  
Müller, B. 276, 277, 280  
Müller, F. 197  
Müller, G. 299, 301, 302  
Müller, H. 145  
Müller, J. 170  
Müller, Kolja 27  
Müller, Kurt 192, 194, 198  
Müller, M. 172  
Müller, P. 172  
Müller, R. 200  
Müller, W. 167  
Müller-Breuell 138, 144  
Mümmeler 170  
Münch 308  
Münch, F.-X. 12, 308, 310, 315  
Münch, U. 221, 224, 232  
Muntzinger 308, 310, 315

Münzner 258  
Musäus 107

## N

Nagel 173  
Naumann 227  
Neff 90  
Nestler 20  
Neubauer 12, 250, 252, 259  
Neuberger 198  
Neuburger 118  
Neudeck 108  
Neugebauer 101, 104  
Neuhaus 105  
Neumann, J. 169  
Neumann, M. 34  
Neumann, P. 164  
Nguyen, M.-C. 168  
Nguyen, T. 145  
Nibler 296  
Nicolay 278, 280  
Niedermayr 86  
Niegel 141  
Niehuss 7, 11, 12, 13, 220, 221,  
224, 229  
Nimmerfall 70  
Nörenberg 122  
Notbnagel 259  
Nothaft 87  
Noureddine 146  
Nowy 259  
Nuß 161  
Nußbaum 278, 313  
Nußrainer 93

## O

Oberholzer 100, 105  
Oberle 310, 315  
Obermeier 126  
Oefner 80, 92  
Oehler 106  
Oertel 293, 295, 302

Onken 12, 156, 158, 174  
Orbegoso-Wiech 228  
Ostermann 84  
Ostheimer 259  
Ott, B. 106  
Ott, R. 30  
Otto, H.-J. 175  
Otto, K.-D. 156, 162, 174  
Ouannass 43

## P

Paechter 228  
Panyaworayan 123  
Papendorf 156  
Pasche 292  
Pauli 293, 295, 301  
Paulke 84  
Pause 287  
Peipe 104  
Pelka 194, 199  
Pellkofer 174  
Penka 196  
Pense 292, 300  
Penzkofer 108  
Peters, T. 173  
Peters, U. 34  
Petersen, C. 77  
Petersen, S. 143  
Petry 170  
Petz 313  
Pfeiffer, E. 84, 85  
Pfeiffer, R. 124  
Pfenninger 297  
Pfleger 20  
Philipp 261  
Pichlmaier 126  
Pietner 105  
Pietzner 102  
Pietzsch 84  
Pikart 225  
Piller 228  
Pilzweger 115, 117, 121  
Pistor 292  
Plan 108

Plöchingen 170  
Podehl 193, 198, 287  
Pollak, A. 145  
Pollak, H. 128  
Pongratz 103  
Pontow 78  
Popp 172  
Pösl 92  
Potje-Kamloth 120  
Prasse 298  
Primm 300  
Probst 34  
Puhlmann 25  
Pusch, O. 261  
Pusch, W. 27  
Püttmann 279  
Putzer 175

## Q

Qian 84

## R

Raab, H. 250, 256  
Raab, I. 33  
Raabe 83  
Rabl 81  
Radermacher 144  
Rapp 81  
Rappl 121  
Rast 256  
Raue 114  
Rausch 15  
Räuschl 166  
Rebinger 171  
Rees 278  
Regenbrecht 122  
Regenspurg 140, 146  
Rehder 17  
Reicherter 90  
Reif 313  
Reimelt 68  
Reiner 308

Reinhardt, F.-U. 22  
Reinhardt, W. 74, 100, 105, 107  
Reischl 126  
Reiter, L. 119  
Reiter, T. 15  
Remmer 77, 93  
Remus 171  
Retze 86  
Retzer 26  
Reuter 20  
Richter, G. 200  
Richter, H. 138, 308  
Richter, R. 300  
Riedel 230  
Riedl 106  
Riedmüller 257  
Riehm 83  
Rilke 41, 59  
Rinderknecht 297, 302  
Ring 299  
Robeis 87  
Röder 20  
Roll 121  
Römer 156, 158, 168  
Roschinsky 201  
Roschmann 299  
Rosenberg 161  
Rossi 43  
Rotering-Steinberg 280, 286  
Roth 279, 286  
Rother 172  
Rothmeier-Potje 32  
Rotte 227, 230  
Rottmann 278, 280  
Royle 195  
Ruchholtz 297  
Rücker 84  
Rueda 89  
Rummel 123  
Rumschöttel 226, 287  
Ruppert 84  
Ruser 126  
Rutingsdorfer 123  
Rygol 278, 280  
Rzehak 141, 145

---

S

- Saad 200  
Sackmann 252, 255  
Sagerer 308, 310, 315  
Salzmann 193  
Sardei 161, 162, 168  
Saur 85  
Sauter 295, 299  
Schäfer, A. 60  
Schäfer, Ch. 12  
Schäfer, H.-C. 27  
Schäfer, S. 147  
Schällig 162  
Scharnagl 128  
Schätzl 156, 168  
Schaufler 67  
Schauz 90  
Schefold 192, 194, 198  
Scheidler 173  
Scheithauer 120  
Schelle 141, 147  
Schenkl 165  
Schepp 256  
Scherer 259  
Schick, P. 87  
Schick, R. 272  
Schiecke 62  
Schiefele 16  
Schilcher 87  
Schillo 34  
Schlängel 167  
Schlattmann 192, 193, 196, 201  
Schlemmer 287  
Schmeer 118  
Schmerl 138, 139, 141, 143  
Schmid, A. 90  
Schmid, J. 87  
Schmid, M. 192, 195, 200  
Schmid, N. 173  
Schmid, R. 29  
Schmidt, Barbara 231, 233  
Schmidt, Bernhard 147  
Schmidt, G. 12, 138, 139, 141, 144  
Schmidt-Krayer 89  
Schmitt, J. 172  
Schmitt, U. 74, 292  
Schmitz, L. 139, 142, 144  
Schmitz, M. 196  
Schmitz, S. 93  
Schmitz, W. 41  
Schmolck 200  
Schmuck 77  
Schneider, I.  
    12, 221, 222, 224, 234, 248  
Schneider, K. 195, 201  
Schneider, M. 147  
Schnell 253, 258  
Schöbel 106  
Schödlbauer 100, 102  
Schöne 313  
Schoppel 230  
Schorsch 33  
Schössler 220, 221, 224, 231  
Schott 28  
Schrader 74  
Schramm 175  
Schratt 126  
Schreiber 114, 121  
Schrey 92  
Schreyer 228, 235  
Schroth 118  
Schubert 90  
Schüler 106  
Schultz-Pernice 81  
Schulz, H. 74, 77, 87  
Schulz, W. 252, 259  
Schulze, J. 128  
Schulze, M. 122  
Schumann 311  
Schunk 115  
Schürer-Necker 287  
Schürr 141, 144  
Schuster 227  
Schwankner 162  
Schwarz, C. 173  
Schwarz, H.-E. 20, 67  
Schwarz, J. 221, 222, 224, 230  
Schwarz, M. 169  
Schwarz, S. 81, 82  
Schwarzkönig 85  
Schweizer 228  
Schwenzfeger 159, 164

Schwinger 12, 222, 234  
 Scriba 139, 141, 143  
 Sedlmaier 128  
 Seeberger 108  
 Seeger 118, 120  
 Seidel 30, 31  
 Seidler 286  
 Seising 221, 222, 234, 248  
 Sell 250, 252, 258  
 Seller 227, 230  
 Selmayr 15  
 Sendner 28  
 Sentef 68  
 Servatius 15  
 Shatara 124  
 Shen 145  
 Siedersberger 174  
 Siewert 123  
 Sigl 85  
 Simon 24  
 Sitter 201  
 Sobisch 260  
 Sobotta 92  
 Solmsdorf 90  
 Sommerfeld 65  
 Sösemann 295, 301  
 Spaskukotskij 126  
 Specht 22  
 Spelsberg 164  
 Spermann 258  
 Sperr 165  
 Spiss 24  
 Sprenger 308  
 Springer 127  
 Stadler 128  
 Stadtmüller 173  
 Stähler-May 313  
 Stamm 114  
 Stammner 199  
 Standke 86  
 Stanslowski 11, 288  
 Staudacher 156, 159, 169  
 Staude 121  
 Steenhusen 23  
 Stein 234  
 Steinack 232  
 Steinberger 311  
 Steiner 255  
 Steinfatt 62  
 Steinfeld 171  
 Steinkamm 222, 225, 231  
 Stelzer 87  
 Stephan 12  
 Sternberg 74, 102, 103  
 Stettner 220, 221, 222, 225, 233  
 Stiehler 296, 298  
 Stimpel 127  
 Stöckl 164  
 Stöckner 103  
 Stöhr 82  
 Stoll 293, 295, 301  
 Strain 42, 43  
 Straub, D. 159, 160  
 Straub, G. 258  
 Straub, T. 231  
 Strauß 197  
 Streibl 122  
 Streit 23  
 Stricker 91  
 Strübig 88  
 Strunz 288  
 Stübinger 29, 288  
 Sulima 128  
 Sutka 65  
 Syha 21

## T

Tappe 142  
 Tarnai 192, 195, 200  
 Teichmann 78  
 Teusch 173  
 Textor 87  
 Thalheim 84  
 Thiel 84  
 Thiemann 33  
 Thies 24  
 Thoma 78, 81  
 Thomas 42  
 Tichter 300  
 Tilemann 198

Tiller 12, 119, 292, 293, 296, 299  
Timm 261  
Tischinger 29, 288  
Tkaczynski 231  
Toepel 78  
Tolk 142  
Tonigold 302  
Toth 43  
Tränkler 117, 126  
Tretner 87  
Triftshäuser 159, 165  
Troeltsch 34  
Tröndle 117, 123  
Trower 41  
Truglio 43  
Tübbecke 41

## U

Übbing 201  
Uhlmann 292, 293, 296, 299  
Uhrig 78  
Ulbricht 199  
Ulke 308  
Ullrich 252, 261  
Umbach 2, 11  
Unfried 103

## V

Veit 313  
Vester 225  
Vestner 90  
Vetter 12, 192, 195, 200  
Vierkant 78  
Vogel 89  
Vogl 257  
Voigt 222, 225, 233  
Völkl 29  
Vollmers 78, 81  
Volpp 167  
Vorsamer 83

## W

Wachter 26  
Wagner 65  
Wahler 169  
Waibel 160  
Waldherr 89  
Walkenhaus 227, 233  
Wallbaum 192  
Walsdorf 175  
Walter 298  
Walther 90  
Waniczek 23  
Wanie 163  
Wanninger 314  
Wassermann 44  
Watzlawik 32  
Weber 257  
Wehner 192  
Wehrle 26.  
Wei 108  
Weichert 296  
Weichselgartner 88  
Weidenmann 221, 222, 225, 228  
Weidinger 87  
Weidner 21  
Weihrich 192, 200  
Weinert 276, 278, 280  
Weingart 145  
Weingartner 138  
Weiß 220, 225, 232, 235  
Weißer, K. 144  
Weisser, T. 310, 315  
Welsch 101, 102, 103  
Welz 278, 314  
Wenderoth 121  
Wengle 160, 169  
Wenglein 255  
Werner, E. 114  
Werner, M. 62  
Wichmann 77, 82  
Widmaier 226  
Wieczorek 156  
Wiehle 141, 142, 145  
Wieprecht 81, 89  
Wiesendahl 14, 280, 286  
Wiesinger 117, 125

Wiest 128  
Wild 228  
Wilhelm, A. 227, 230  
Wilhelm, J. 296  
Willems 91  
Willert 24  
Windemuth 311, 314  
Winkel 106  
Winteler 228  
Winter, A. 60  
Winter, M. 142, 143  
Wirket 200  
Wirth 77, 92  
Wirtz 257  
Witt 279  
Wittmann, C. 143  
Wittmann, E. 126  
Wolf 12, 118, 121  
Wolff 173  
Wolffsohn 225, 229  
Wölling 147  
Woltz 33  
Wotka 24  
Würfel 142, 143  
Wurst 164, 171, 314  
Wüstrich 12, 13, 276, 278, 280  
Wüthrich 12, 252, 261

## Y

Yan 128

## Z

Zameck von 220, 221, 225, 234  
Zängerl 89  
Zapfe 86  
Zbrutsky 126  
Zech 314  
Zeiler 171  
Zelinka 91  
Zeman 167, 310, 315  
Zepf 78  
Zerressen 168  
Zettelmaier 24  
Zhongfu 146  
Zielinski 288  
Zierhut 122  
Zillober 221, 222, 233, 288  
Zimbelmann 77, 85  
Zimmer 128  
Zimmermann, G. 42, 44  
Zimmermann, P. 159, 166  
Zimmermann, V. 220  
Zink 106  
Zinn 232  
Zirwas 15  
Zischank 125  
Zitzelsberger 314  
Zitzlsperger 297

## Im Verzeichnis verwendete Abkürzungen/Zeichen

AG	Arbeitsgemeinschaft
AM	Auditorium Maximum
AP	Apparatives Praktikum
BAUV	Bauingenieur- und Vermessungswesen
BW	Betriebswirtschaft
E	Exkursion
EGA	Erziehungs- und Gesellschaftswissenschaftliche Studienanteile
ETA	Erziehungs- und Technikwissenschaftliche Studienanteile
ET	Elektrotechnik
FB	Fachbereich
FH	Fachhochschul ... (z. B. -studiengang)
gfw	Gesellschaft für Weiterbildung an der UniBw München
HS	Hörsaal
INF	Informatik
IPT	Ingenieurplanungstechnik
K	Kolloquium
KFT	Kontaktstelle für Forschungs- und Technologietransfer
KI	Studienrichtung „Konstruktiver Ingenieurbau“
KU	Konstruktionsübung
LMU	Ludwig-Maximilians-Universität
LRT	Luft- und Raumfahrttechnik
MB	Maschinenbau
NK	Studienrichtungen „Verkehrswesen und Raumplanung“ und „Wasserwesen“
NW	Studienrichtungen „Konstruktiver Ingenieurbau“ und „Verkehrswesen und Raumplanung“
OS	Oberseminar
P	Praktika/Praktikum
PÄD	Pädagogik
S	Seminar
SOWI	Sozialwissenschaften
SÜ	Seminarübung
T	Tage
TUM	Technische Universität München
univ	universitär(er)
Ü	Übung
V	Vorlesung
VR	Studienrichtung „Verkehrswesen und Raumplanung“
W	Wochen
WB	Wohnbereich
WBB	Wehrbereichsbibliothek
WG	Wohngruppe
WOW	Wirtschafts- und Organisationswissenschaften
WS	Wochenstunden
WW	Studienrichtung „Wasserwesen“
*	<b>vor</b> dem Namen: emeritiert bzw. pensioniert
*	<b>nach</b> dem Namen: aus Drittmitteln finanziertes Personal